

वार्षिक प्रगति तथा तथ्यांक पुस्तिका

आ.व. २०७९/०८०



लुम्बिनी प्रदेश सरकार
कृषि तथा भूमि व्यवस्था मन्त्रालय
कृषि विकास निर्देशनालय
कृषि ज्ञान केन्द्र, बाँके

वार्षिक पत्रति तथा तथ्यांक पुस्तिका

आ.व. २०८५/०८०

सस्करण : २०८९/८०
सर्वाधिकार: श्री कृषि ज्ञान केन्द्र, बाँके
मुद्रक: श्री पादुका कालसैनी प्रिन्टिङ्ग प्रेस
वाईपास रोड-४, नेपालगन्ज (बाँके)
फोन : ०८१- ५३१६७०

दुई शब्द



राज्यमा शासकीय प्रणालीको पुर्न संरचना भए संगै साबिक जिल्ला कृषि विकास कार्यालयहरूको खारेजी पश्चात प्रदेश सरकार मातहत रहने गरि कृषि ज्ञान केन्द्र, बाँके २०७५ भाद्रमा स्थापना भएको हो । कृषकलाई विशेषज्ञ सेवा प्रदान, कृषि व्यवसायको विकास सम्बन्धी टेना, केन्द्रीय र स्थानीयतहहरूसंग समन्वय, जिल्ला स्तरीय कार्यक्रम कार्यान्वयन तथा जिल्ला स्तरीय तथ्यांक अद्यावधिक गर्ने कार्यहरू यस केन्द्रले गर्दै आएको छ ।

नेपालको समग्र आर्थिक विकासको मेरुदण्डको रूपमा कृषि क्षेत्र रहेको सर्वविदितै छ । कृषि क्षेत्रको आधुनिकीकरण, व्यवसायीकरण तथा विविधिकरणको माध्यमबाट मात्र दिगो एवं सन्तुलित विकासको परिकल्पना गर्न सकिन्छ । कृषिलाई आयआर्जनको माध्यमको रूपमा विकास गरी गरिबी निवारणमा योगदान पुर्याउन र राज्यलाई कृषि बस्तुमा आत्मनिर्भर बनाउन कृषि क्षेत्रमा व्यवसायिकता विकास, आधुनिकीकरण र यान्त्रीकरण प्रवर्धनका लागि आ.व. २०७९/८० मा प्रधानमन्त्री कृषि आधुनिकीकरण परियोजना (ब्लक विकास कार्यक्रम), हरित स्वयं सेवक परिचालन, बाली वस्तु विशेष प्रवर्द्धन तथा मिसन कार्यक्रम, सिचाई सहित कृषि विकास कार्यक्रम, मागमा आधारित कृषि विकास कार्यक्रम, कृषि पूर्वाधार विकास आदी कार्यक्रम संचालन गरिएको थियो ।

प्रतिस्पर्धात्मक कृषि प्रणाली विकासको लागि विशिष्टीकृत तथा गुणस्तरीय वस्तु उत्पादन र बजार पहुच विस्तारका लागि थप प्रयासको खाँचो देखिएको छ । तिनै तहका सरकारबाट संचालन हुने कृषि विकास कार्यक्रमको समन्वय गर्ने भूमिकामा कृषि ज्ञान केन्द्र रहेको छ, समन्वयकारी र सहयोगी भूमिका अझै प्रष्ट र मुर्त बनाउदै जाने सोच कृषि ज्ञान केन्द्र, बाँकेले लिएको छ । कृषि विकास कार्यक्रमहरूको स्वभाव परिवर्तनशिल हुन्छ, यस वर्षको अनुभव र सिचाईको आधारमा आगामी वर्षमा कार्यक्रम र कार्यान्वयन पक्षलाई परिस्कृत गर्दै लगिनेछ, यसमा संबद्ध सबै पक्षबाट सहयोगको अपेक्षा पनि गरिएको छ ।

यस पुस्तिकामा कृषि ज्ञान केन्द्र, बाँकेको परिचयात्मक विवरण, आ.व. २०७९/८० मा संचालित कार्यक्रम, प्रगति विवरण, सोको उपलब्धिहरू तथा जिल्लाका कृषि सम्बन्धी तथ्यांकहरू संलग्न गरी प्रकाशन गरिएको छ । यस पुस्तिकालाई सुचनामुलक र पठनीय बनाउन कृषि ज्ञान केन्द्र, बाँके प्रयासरत छ । यस पुस्तिका प्रकाशनमा मुख्य भूमिका निर्वाह गर्ने कृषि अर्थ बिज्ञ श्री जीवन कुमार के.सी. र सहयोग गर्ने सबैलाई धन्यवाद दिन चाहन्छु । यस पुस्तिकालाई थप उपयोगी र सान्दर्भिक बनाउन पाठक बर्गबाट सुझावको अपेक्षा पनि गर्दछु ।

शकिल अहमद
निमित्त कार्यालय प्रमुख
कृषि ज्ञान केन्द्र, बाँके

खण्ड-१ परिचयात्मक विवरण

१.१ जिल्लाको नामाकरण	१
१.२ भौगोलिक स्थिति	१
१.३ नदिनाला धार्मिक तथा ऐतिहासिक स्थल	१
१.४ हावापानी	१
१.५ सिंचाईको स्थिति	२
१.६ जनसंख्याको स्थिति	२
१.७ वर्षा एवं तापक्रमको स्थिति	२
१.८ सडक एवं बाटो घाटोको स्थिति	२
१.९ शैक्षिक स्थिति	२
१.१० जिल्लामा रहेका एफ.एम रेडियोहरू सम्बन्धी विवरण	३
१.११ स्वास्थ्य	३
१.१२ हुलाक सेवा	३

खण्ड-२ कार्यालयको परिचय विवरण

२.१ परिचय	४
२.२ कार्यालयको उद्देश्यहरू	४
२.३ संगठनात्मक संरचना	४
२.४ कार्य विवरण	५
२.५ नागरिक बडापत्र	५
२.६.१ कृषि ज्ञान केन्द्रको जनशक्ति विवरण	७
२.६.२ स्थानीय तह तथा प्रदेश कार्यालयमा कार्यरत प्राविधिक कर्मचारीहरू	८
२.७ कृषि ज्ञान केन्द्रको स्वीकृत वार्षिक कार्यक्रम	९
२.८ कृषि ज्ञान केन्द्रको विगत कार्यक्रमहरूको लक्ष्य प्रगति (गत आर्थिक वर्षको प्रगति विवरण कच्चेवारीसहित) संचालित कार्यक्रमहरूको चौमासिक/वार्षिक प्रगती विवरण आ.व. ०७९/८०	१०
२.९ खाद्यान्न वासलात	१२
२.१० कृषि ज्ञान केन्द्रमा सञ्चालित आयोजनाहरूको विवरण	१२
२.११ कृषि ज्ञान केन्द्रहरूबाट संचालित कार्यक्रमहरूमा सहभागी कृषक एवं अनुदान ग्राहीहरूको विवरण	१३

खण्ड-३ विभिन्न प्राविधिक शाखाहरूको कार्यविवरण तथा संचालित कार्यक्रमहरूको विवरण

३.१ विभिन्न प्राविधिक शाखाहरूको कार्यविवरण	२०
३.१.१ विशेषज्ञ सेवा शाखा	२०
३.२ विभिन्न प्राविधिक शाखाहरूबाट संचालित कार्यक्रमहरूको विवरण	२२

३.२.१ सञ्चालित प्रदर्शन तथा अध्ययनका नतिजा	२२
३.२.२ ब्लक विकास कार्यक्रम	२२
३.२.३ सिंचाई सहित कृषि विकास कार्यक्रम	२३
३.२.४ माटो व्यवस्थापन कार्यक्रम	२४
३.२.५ बीउ उत्पादन कार्यक्रम	२४
३.२.६ बाली विशेष प्रवर्द्धन कार्यक्रम	२५
३.२.७ मागमा आधारित कृषि विकास कार्यक्रम	२५
३.२.८ तालिम तथा गोष्ठी कार्यक्रम	२७
३.२.९ कृषि कार्यक्रमबाट सफल कृषकहरु, समूह, सहकारी, वा फर्मको कथा	२७

खण्ड-४ विविध (जिल्लाको समग्र तथ्यांक सम्बन्धी विवरण)

४.१ पालिकाहरुको प्रोफाइल सम्बन्धी विवरण	२९
४.२ जिल्लामा रहेका विभिन्न कृषक फर्म, समूह तथा कृषि सहकारीहरुको विवरण	३०
४.२.१ व्यावसायिक कृषि फर्महरुको विवरण	३०
४.३ रासायनिक मलको डिलर लिई कारोबार गरेका कृषि सहकारीहरुको विवरण	६२
४.४ बजार विकास, आर्थिक विश्लेषण तथा तथ्यांक विवरण	७२
४.४.१ बालीहरुको क्षेत्रफल, उत्पादन तथा उत्पादकत्व विवरण	७२
४.४.२ कृषि बजार सम्बन्धी विवरण	८२
४.७.३ भण्डारण, प्रशोधन तथा गोदाम घर पूर्वाधार सम्बन्धी विवरण	८४
१. शीत भण्डारहरुको विवरण	८४
४.६ कृषि यन्त्र उपकरण विक्री गर्ने डिलरहरुको विवरण	८९
४.७ कृषि शिक्षा अध्ययन गराउने शिक्षालय, कलेजको सम्बन्धी विवरण	८९
४.८ उद्योग तथा कम्पनी सम्बन्धी विवरण	९०
४.८.१ प्राङ्गारिक मल उत्पादन गर्ने उद्योग/ कम्पनीहरुको विवरण	९०
४.८.२ कृषि उद्योग/कम्पनीहरुको विवरण	९०
४.९ विषादी खुद्रा विक्रेता ईजाजत पत्र प्राप्त एव एग्रीभेट गर्ने व्यवसायीको विवरण	९४
४.१० विभिन्न स्रोत केन्द्रहरुको विवरण	९८
१. बीउ उत्पादन स्रोत केन्द्रहरुको विवरण	९८
२. मौरी स्रोत केन्द्रहरुको विवरण	१०१
३. च्याउ स्रोत केन्द्रहरुको विवरण	१०२
४. नर्सरी स्रोत केन्द्रहरुको विवरण	१०३
४.११ स्थानीय तह अनुसार कृषि प्राविधिक कर्मचारीहरुको विवरण	१०५
४.१२ जिल्लामा रहेका सरकारी तथा गैर सरकारी संस्थाहरुको विवरण	१०६

खण्ड-१ परिचयात्मक विवरण

१.१ जिल्लाको नामाकरण

बाँके नेपालको लुम्बिनी प्रदेशमा अवस्थित एक जिल्ला हो। आर्थिक दृष्टिकोणले समग्र मध्य तथा सुदुर नेपालको मेरुदण्डको रूपमा यो जिल्ला रहिआएको छ। यातायात, विद्युत, उद्योग तथा विकासका हरेक पूर्वाधारको राम्रो विकास भएको यो जिल्लामा पश्चिम नेपालको ठुलो शहर नेपालगन्जको नाका भारत सँग जोडिएको छ। यो जिल्लाको मुख्य विशेषता भनेको सदीयौं देखि हरेक धर्म र जातजातिका मानिसहरू मिलेर बसोबास गरी भाइचाराको सन्देश दिनु हो। यस जिल्लाको नाम बाँके रहनुको पछाडी विभिन्न जनश्रुति धार्मिक एवं पौराणिक आख्यानहरू रहेको पाइन्छ। ती मध्य केही यस प्रकार छन्:

- परापूर्वकालमा तराई क्षेत्रमा औलो कालाजार जस्ता रोगहरूको प्रकोपले गर्दा यस क्षेत्रमा बसोबास गर्ने अधिकांश मानिसहरूको मृत्यु हुन गइ थोरै मानिसहरू मात्र यस क्षेत्रमा बाँकी रहेकोले "बाँकी मानिसले बसोबास गरेको ठाउँ" भन्दै जाँदा पछि अपभ्रंस भइ यस ठाँउलाई बाँके भन्न थालिएको पाइन्छ।
- सत्ययुगमा सतीदेवीको जीव्रो पतन भइ त्यस ठाँउमा वाक्यस्वरी देवी उत्पन्न भइ स्थापित वाक्यस्वरी हाल बागेश्वरी मन्दिर रहेको स्थानलाई छोटकरीमा "वाक्य" भनिदै जाँदा पछि बाँकेमा परिणत भएको भनाइ पनि रहेको छ।
- परापूर्वकालमा यहाँका मानिसहरूले घाम, पानी, हुरी, वतास आदिबाट सुरक्षित रहन बरिपरी घुमाएर बाँके खालका घरहरू निर्माण गर्ने गर्थे रे। अधिकांश बाँके घरहरू रहेको बस्तीलाई "बाँके बस्ती" भन्दै जाँदा पछि जिल्लाको नाम नै बाँके रहन गएको हो भन्ने जनश्रुति पनि पाइन्छ।
- कतै कतै यो जिल्लालाई बागेश्वरी जिल्ला पनि भन्ने गरीन्छ।

१.२ भौगोलिक स्थिति

अक्षांश	: २७°५१' उत्तर देखि २८°२०'
देशान्तर	: ८१°२९' पूर्व देखि ८२°७३' पूर्व सम्म
पूर्व	: दाङ जिल्ला तथा भारतको उत्तर प्रदेशको बहराईच जिल्ला
पश्चिम	: बर्दिया जिल्ला
उत्तर:	: सल्यान, बर्दिया र दाङ जिल्ला
दक्षिण	: भारतको उत्तर प्रदेश राज्यको बहराइच र श्रीवस्ती जिल्ला
क्षेत्रफल	: २३३७ वर्ग कि. मि.
औशत लम्बाई	: ८४ कि.मि.
औशत चौडाई	: ४० कि.मि.

१.३ नदिनाला धार्मिक तथा ऐतिहासिक स्थल

मुख्य नदिहरू	: राप्ती, मान खोला, डुडुवा
मुख्य तालहरू	: रानी तलाउ, वाटर पार्क, कान्ति ताल
मुख्य धार्मिक स्थलहरू	: बागेश्वरी मन्दिर, जुंगेश्वर महादेवको मन्दिर, संकटमोचन हनुमान मन्दिर, भुवरभवानी, सन्तानेश्वर
पर्यटकीय स्थल	: बाँके राष्ट्रिय निकुन्ज, गाबर भ्याली, महेन्द्र पार्क, रानी तलाउ, वाटर पार्क आदि
मुख्य बजार क्षेत्रहरू	: नेपालगञ्ज, कोहलपुर, खजुरा, नरैनापुर, कुसुम, शमशेरगञ्ज, चिसापानी, बनकटवा

१.४ हावापानी

यस जिल्लाको भौगोलिक बनावट अनुसार हावापानी पनि दुई प्रकारको पाइन्छ। चुरे क्षेत्रमा शितोष्ण र तराइ क्षेत्रमा उष्ण प्रकारको हावापानी पाइन्छ।

१.५ सिंचाईको स्थिति

सि.न.	विवरण	क्षेत्रफल (हे)
१	जिल्लाको जम्मा क्षेत्रफल	२२५८३६
२	खेति योग्य जमिन	५७२५२
३	खेति गरिएको जमिन	५२८३८
४	पुरानो सिंचाई सुविधा पुगेको	१४५७३
५	सिक्टा सिंचाई आयोजनाबाट सिंचित क्षेत्रफल	४००० (पूर्ण क्षमतामा संचालन भए पश्चात ३३,७६६ हे. हुने)
६	कुल जम्मा सिंचाई सुविधा पुगेको क्षेत्रफल	१८५७३

१.६ जनसंख्याको स्थिति

जनगणना २०७८ अनुसार बाँके जिल्लाको कुल जनसंख्या ६०३१९४ रहेको छ । जसमा पुरुषको जनसंख्या २९६७४५ र महिला जनसंख्या ३०६४४९ रहेको छ । यस जिल्लाको कुल परिवार संख्या १२९३०७ छ भने औषत परिवारको आकार ४.६६ रहेको छ । जिल्लाको जन घनत्व २५८ प्रति वर्ग कि.मि. र वार्षिक जनसंख्या वृद्धि दर १.९७ रहेको छ । यस जिल्लाको विगत देखि हाल सम्मको जनसंख्या विवरण तपसिल अनुसार रहेको छ;

जनगणना	जनसंख्या					वृद्धि प्रतिशत	घरघुरी संख्या	औसत परिवार आकार
	कुल	पुरुष	प्रतिशत	महिला	प्रतिशत			
२०४८	२८५६०४	१४७७८६	५१.७५	१३७८१८	४८.२५	-	४९०८३	५.८
२०५८	३८५८४०	१९८२३१	५१.३८	१८७६०९	४८.६२	१.६७	६७२६९	५.७४
२०६८	४९१३१३	२४४२५५	४९.७१	२४७०५८	५०.२९	२.४४	९४७७३	५.६
२०७८	६०३१९४	२९६७४५	४९.२०	३०६४४९	५०.८०	१.९७	१२९३०७	४.६६

१.७ वर्षा एवं तापक्रमको स्थिति

यहाँको अधिकतम तापक्रम ४६ डी.से. र न्यूनतम तापक्रम ४.२ डी.से. सम्म रेकर्ड भएको पाइन्छ भने अधिकतम वार्षिक वर्षा १९१२ मि.मि. रेकर्ड भएको पाइन्छ। यस जिल्लाको औसत सापेक्षिक आद्रता ७१.४ छ। हावाको औसत वेग ३ कि.मि. प्रति घण्टा छ।

१.८ सडक एवं बाटो घाटोको स्थिति

बाँके जिल्लामा ८६ कि.मी. लामो पुर्व पश्चिम राजमार्ग, ४५ कि.मी. लामो रत्न राजमार्ग, हुलाकी राजमार्ग अन्तर्गत ३६ कि.मि. लामो नेपालगंज गुलरिया सडक मुख्य सडकका रूपमा रहेका छन् ।

१.९ शैक्षिक स्थिति

बाँके जिल्लामा पुरुष साक्षरता दर ७९.६ प्रतिशत र महिला साक्षरता दर ६७.५ प्रतिशत रहेको छ भने कुल साक्षरता दर ७३.४ प्रतिशत रहेको छ । त्यसै गरी कृषि शिक्षा अध्ययन गराउने विद्यालय/कलेजको संख्या ६ रहेको छ ।

१.१० जिल्लामा रहेका एफ.एम रेडियोहरू सम्बन्धी विवरण

रेडियो कृष्णसार एफ.एम., नेपालगंज
रेडियो बागेश्वरी एफ.एम., नेपालगंज
सदभाव एफ.एम., नेपालगंज
रेडियो भेरी एफ.एम., नेपालगंज
रुबरु एफ.एम., नेपालगंज

रेडियो मिसन टुडे एफ.एम., कोहलपुर
रेडियो प्रतिबोध एफ.एम., कोहलपुर
कोहलपुर एफ.एम., कोहलपुर
रेडियो भुवरभवानी एफ.एम., रासिसोनारी

१.११ स्वास्थ्य

भेरी अञ्चल अस्पताल	: १
क्षेत्रीय प्रहरी अस्पताल	: १
सैनिक अस्पताल	: १
शिक्षण अस्पताल	: २
स्वास्थ्य चौकी	: ३०
उप स्वास्थ्य चौकी	: २४
डाइमण्ड स्वास्थ्य केन्द्र	: १
बेड संख्या	: १०४५ (सरकारी १५०, प्राइभेट ८९५)
जिल्ला आयुर्विद अस्पताल	: १
आयुर्विद केन्द्र	: ३
आइ.एन.एफ. क्लिनिक (कृष्ठरोग)	: १
मातृ मृत्युदर (प्रति लाख)	: १००
बाल मृत्यु दर (प्रति हजार)	: ३९
शिशु मृत्यु दर (प्रति हजार)	: १६

१.१२ हुलाक सेवा

बाँकेमा जिल्ला हुलाक कार्यालयसहित ११ वटा इलाका हुलाक कार्यालय र ३५ वटा अतिरिक्त हुलाक कार्यालय रहेका छन्। जिल्लाका सबै हुलाक कार्यालयमा गरी २६ जना स्थायी, २३ जना करार र १ सय १ जना अतिरिक्त गरी कुल १ सय ५० जना कर्मचारी कार्यरत रहेका छन्।



खण्ड-२ कार्यालयको परिचय विवरण

२.१ परिचय

कृषि प्रधान देश नेपालको अर्थतन्त्रमा कृषि क्षेत्रको भूमिका अति नै महत्वपूर्ण मानिएको छ । देशको ६५ प्रतिशत जनसंख्या कृषि पेशामा आश्रित छन् । त्यसैगरी देशको कुल ग्राहस्थ उत्पादनको २७ प्रतिशतमा कृषि क्षेत्रको योगदान छ । तर एकाइसौं शताब्दीको आधुनिक युगमा आईपुग्दा पनि हाम्रो देशको खेती प्रणालीमा निर्बाहमुखी कृषि प्रणालीकै बाहुल्यता रहदै आएको छ । कृषि क्षेत्रको विकास गर्न राष्ट्रिय स्तरमा निर्माण भएका विभिन्न योजना, कार्यक्रम र नीति तथा नियमहरूलाई प्रभावकारी रूपमा कृषकहरू समक्ष पुर्याउने जिल्ला स्तरको सरकारी संरचना कृषि ज्ञान केन्द्र हो ।

२.२ कार्यालयको उद्देश्यहरू

- निर्बाहमुखी कृषि प्रणालीलाई व्यावसायिक प्रणालीमा रूपान्तरण गर्नु
- बाली बस्तुको मुल्य श्रृंखला विकास गर्नु
- कृषि क्षेत्रलाई सम्मानजनक र बिशिष्टिकृत व्यवसायको रूपमा विकास गर्नु
- कृषि उपजको उत्पादन लागत घटाई बजार प्रवर्द्धन गर्नु
- परम्परागत कृषि ज्ञान तथा जैविक विविधताको संरक्षण तथा प्रवर्द्धन गर्नु
- कृषिको उत्पादनमा वृद्धि गरी आयात प्रतिस्थापन गर्न

२.३ संगठनात्मक संरचना

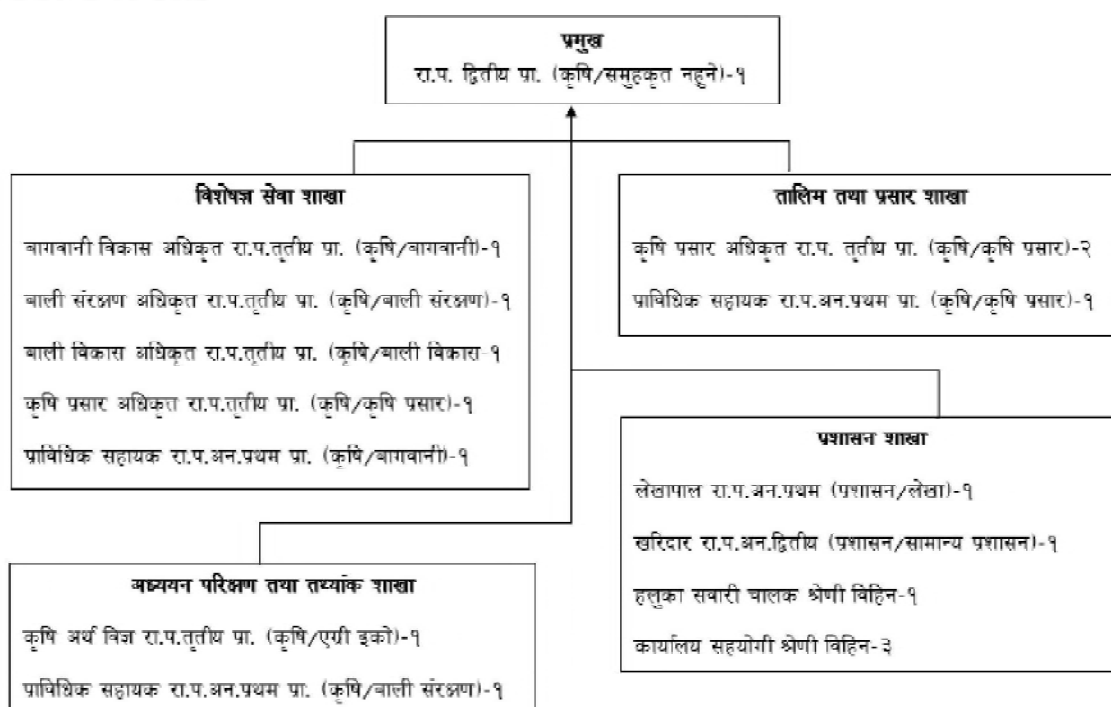

२.४ कार्य विवरण

- स्थानीय समस्यामा आधारित स-साना अध्ययन परिक्षण तथा भ्यालिडेसन परिक्षण संचालन गर्ने,
- माटो तथा मल, बाली संरक्षण र बीउ विजन परिक्षण सम्बन्धी सामान्य प्रयोगशाला सेवा,
- प्रदेश र स्थानीय तहमा कार्यरत प्राविधिक तथा व्यावसायिक कृषक र व्यवसायीहरूको लागी कृषि पशुपंक्षीसँग सम्बन्धित विशिष्टीकृत ज्ञान शीप प्रदान गर्न एडभान्स तालिम संचालन गर्ने,
- स्थानीय तहको क्षमताले नभ्याउने प्रकृतिका विशेषज्ञ प्राविधिक सेवा टेवा,
- प्रदेश अन्तर्गत संचालन हुने संघिय कृषि विकास कार्यक्रम, आयोजनाको समन्वय तथा सम्पर्क विन्दूको रूपमा कार्य गर्ने,
- प्रदेश सरकार मार्फत संचालन हुने कृषि विकास कार्यक्रम, आयोजना संचालनमा प्रदेश सरकारलाई सहयोग गर्ने
- कृषि आर्थिक महत्वका स्थानिय कृषि जैविक विविधताको पहिचान, संरक्षण र उपयोग गर्ने,
- कृषि अनुसन्धान परिषदको बाह्य अनुसन्धान स्थलको रूपमा कार्य गर्ने,
- वीउ विजन तथा उन्नत नस्लको लागी श्रोत केन्द्रको रूपमा कार्य गर्ने,
- स्थानीय तह र कार्यरत जनशक्तिको क्षमता विकास सम्बन्धी कार्य,
- बहु स्थानीय तह समेटि कार्यान्वयन हुने संघीय आयोजनाहरूको संचालन र नियन्त्रण,
- प्रधानमन्त्री कृषि आधुनिकीकरण परियोजना अन्तर्गत कमाण्ड क्षेत्र भित्रका पकेट, ब्लक, जोन तथा सुपरजोनहरूको लागी प्राविधिक सेवा टेवा,
- एग्री इकोलोजिकल जोन अनुसारको प्राथमिकता प्राप्त बाली बस्तु विकासको योजना, मूल्य अभिवृद्धि श्रृंखला विकास तथा कार्यान्वयनको समन्वय
- कृषि स्नातक तथा जे.टी./जे.टी.ए. कोर्ष अध्ययनरत विद्यार्थीहरूका लागी इन्टर्नसिप कार्यक्रम संचालन गर्ने,
- स्थानीय तहका कृषि विकासका इकाईहरूबाट कृषि सम्बन्धी तथ्यांक संकलन तथा अध्यावधिक गर्ने साथै संकलित तथ्यांक प्रदेश र संघिय तालुक निकायहरूमा पठाउने ।
- आफ्नै कमाण्ड क्षेत्र भित्र कृषि उद्यम तथा व्यवसाय संचालन गर्न चाहनेहरूको लागी व्यवसाय विकास सेवा उपलब्ध गराउने
- समग्र कृषि विकासको विषयमा प्रदेश र स्थानीय तह बीच पुलको काम गर्ने ।

२.५ नागरिक बढापत्र

क्र.स.	सेवाको प्रकार	सेवाग्राहीले पुर्याउनुपर्ने प्रक्रिया र पेश गर्नुपर्ने कागजात	सेवा प्राप्त गर्न लाग्ने		सेवा प्रदान गर्ने जिम्मेवार कर्मचारी, शाखा, फाँट
			शुल्क (दस्तुर) रु.	समयावधि	
१	कृषि उत्पादन तथा व्यवस्थापन सम्बन्धी प्राविधिक सेवा	मौखिक सोधपुछ वा नमुना (रोगकिरा लागेको बाली, बोट वा अन्य) उपलब्ध गराउनुपर्ने	निःशुल्क	तत्काल/स्थलगत प्राविधिक सेवा ३ दिन	कृषि प्रसार तथा तालिम शाखा, विशेषज्ञ सेवा शाखा, अध्ययन परिक्षण तथा तथ्यांक शाखा

क्र.स.	सेवाको प्रकार	सेवाप्राहीले पुर्याउनु पर्ने प्रक्रिया र पेश गर्नुपर्ने कागजात	सेवा प्राप्त गर्न लाग्ने		सेवा प्रदान गर्ने जिम्मेवार कर्मचारी, शाखा, फाँट
२	कृषि व्यवसाय संचालनका लागि अनुदान माग	सम्बन्धित सूचनामा माग भए अनुसारका कागजातहरू	निःशुल्क	सूचनामा तोकिए अनुसार	सूचनामा तोकिए अनुसार
३	ब्लक विकास कार्यक्रम संचालन	सम्बन्धित सूचनामा माग भए अनुसारका कागजातहरू	निःशुल्क	सूचनामा तोकिए अनुसार	विशेषज्ञ सेवा शाखा वागवानी विकास अधिकृत
४	बीउ विजन उत्पादन वा खरिद बिक्री वितरण अनुमति पत्र	बीउ विजन व्यवसायी एवं अनुगमन निर्देशिका, २०७३ को दफा ३ अनुसारका कागजात	रु.४००/-	बढीमा १५ दिन	बाली विकास अधिकृत
५	बीउ विजन बिक्रेता अनुमतिपत्र नविकरण	१. अनुमति पत्र नविकरण सम्बन्धी निवेदन २. निर्देशिकाको अनुसूची-११ बमोजिम कार्यालयमा पेश गरिएको बीउ विजनको वार्षिक कारोबारको विवरण	रु.२००/-	३ कार्य दिन	ऐ ऐ
६	कृषि सम्बन्धी तालिम	निवेदन तथा नागरिकता प्रमाणपत्रको प्रतिलिपि	निःशुल्क	पहिला आउनेलाई	कृषि प्रसार तथा तालिम शाखा
७	कृषि बजार व्यवस्थापन सेवा	सम्बन्धित संस्थाको पत्र /मौखिक सोधपुछ	निःशुल्क	तत्काल/नियमित	अध्ययन परिक्षण तथा तथ्यांक शाखा
८	आकस्मिक बाली संरक्षण सेवा	निवेदन तथा नागरिकता प्रमाणपत्रको प्रतिलिपि	निःशुल्क	३ दिन	बाली संरक्षण अधिकृत
९	आर्थिक प्रशासन सम्बन्धी सेवा	सम्बन्धित संस्थाको पत्र/मौखिक सोधपुछ	निःशुल्क	बढीमा १५ दिन	लेखापाल
१०	दैनिक प्रशासनिक सेवा तथा सोधपुछ	सम्बन्धित संस्थाको पत्र/मौखिक सोधपुछ	निःशुल्क	तत्काल/नियमित	प्रशासन सहायक

२.६.१ कृषि ज्ञान केन्द्रको जनशक्ति विवरण

क्र.स.	नाम,थर	पद	ठेगाना	मोबाइल नं.	कैफियत
१	शकील अहमद	निमित्त प्रमुख बाली संरक्षण अधिकृत(अधिकृत स्तर आठौं)	नेपालगन्ज उ.म.न.पा.-१४, बाँके	९८४८०४६३८३	
२	जीवन कुमार के.सी.	कृषि अर्थविज्ञ (अधिकृत स्तर आठौं)	नेपालगन्ज उ.म.न.पा.-१२, बाँके	९८५८०७३०३५	
३	राम प्रकाश यादव	वागवानी विकास अधिकृत (अधिकृत स्तर सातौं)	नेपालगन्ज उ.म.न.पा.-१३, बाँके	९८४५४३४५५७	
४	अनिघा श्रेष्ठ	कृषि प्रसार अधिकृत (अधिकृत स्तर सातौं)	खजुरा गा.पा.-३, बाँके	९८४८०८४४७४	
५	सेतिराम बवाल	अधिकृत छैटौं	सल्यान त्रिवेणी-२, सल्यान	९८४७८४३७३०	
६	प्रेम बहादुर वली	प्रा.स.(सहायक स्तर पाँचौं)	मधुवन न.पा., बर्दिया	९८५८०२५२४०	
७	टिकाराम अधिकारी	खरिदार	बढैयाताल गा.पा.-४, बर्दिया	९८४४८८०११२	
८	खेमराज चौधरी	ह.स.जा.(पाँचौं स्तर)	रसिसोनीरी गा.पा.-४, बाँके	९८४८०२६८९१	
९	क्वारी बस्नेत	का.स.(पाँचौं स्तर)	नेपालगन्ज उ.म.न.पा.-१०, बाँके	९८४४८५६६८९९	
१०	जगत राम गोडिया	का.स.(पाँचौं स्तर)	नेपालगन्ज उ.म.न.पा.-२२, बाँके	९८४८२५१३४०	
११	जनक बहादुर नाथ	का.स.(करार)	जुनिचादे-२, जाजरकोट	९८६८०९४४०१	करार
१२	मसुद खाँ	माली	खजुरा गा.पा.-८, बाँके	९८२२५२६९३५	करार

२.६.२ स्थानीय तह तथा प्रदेश कार्यालयमा कार्यरत प्राविधिक कर्मचारीहरु

१

क्र.स.	कर्मचारीको नाम	पद	ठेगाना	कार्यरत कार्यालय	मोबाइल नं.	कैफियत
१	चाँदनी चौधरी	कर्जा सहजकर्ता	बारबर्दिया न.पा.-९ कर्तोनिया बर्दिया	कृषि ज्ञान केन्द्र, बर्कि	९८६२६०३१५२	
२	पदम प्रसाद उपाध्याय	ना.प्रा.स.	चन्दननाथ गा.पा.-३, जुम्ला	कृषि ज्ञान केन्द्र, बर्कि	९८४८२९१४०१	
३	तारा ज्ञवाली	ना.प्रा.स.	दुल्लु न.पा.-५ दैलेख	कृषि ज्ञान केन्द्र, बर्कि	९८६८९३१४४५	
४	भुवन प्रसाद पन्त	ना.प्रा.स.	लेकम गा.पा.-६, दार्चुला	कृषि ज्ञान केन्द्र, बर्कि	९८६२४७५०३३	
५	अंगराज बुढा	ना.प्रा.स.	तातोपानी गा.पा.-३ जुम्ला	कृषि ज्ञान केन्द्र, बर्कि	९८६६२०३०१४	
६	धनराज रावत	ना.प्रा.स.	तिला गा.पा.-१, जुम्ला	कृषि ज्ञान केन्द्र, बर्कि	९८४८८८०२८९	
७	भुपेन्द्र भारती	ना.प्रा.स.	भेरी न.पा.-१२, जाजरकोट	कृषि ज्ञान केन्द्र, बर्कि	९८४२२६५८३४	
८	गणेश खड्का	ना.प्रा.स.	भेरिगंगा न.पा.-५, सुर्खेत	कृषि ज्ञान केन्द्र, बर्कि	९८६८९३०२४४	
९	खडक खत्री	ना.प्रा.स.	चौरजारी न.पा.-१२, रुकुमपश्चिम	कृषि ज्ञान केन्द्र, बर्कि	९८५७८५४१५०	
१०	रत्ना कुमारी तिरवा	ना.प्रा.स.	मधुवन न.पा.-६, बर्दिया	कृषि ज्ञान केन्द्र, बर्कि	९८४४०७९३३२	

२.७ कृषि ज्ञान केन्द्रको स्वीकृत वार्षिक कार्यक्रम

सि.नं.	खर्च शिर्षक नं.	आयोजनाको नाम	वार्षिक बजेट			प्रथम ब्रोमासिक बजेट			दोस्रो ब्रोमासिक बजेट			कोषियत
			परिमाण	भार	बजेट	परिमाण	भार	बजेट	परिमाण	भार	बजेट	
१	३१२०००१९	कृषि तथा पशुपन्छीजन्य उद्योग, यन्त्र तथा पूर्वाधार विकास कार्यक्रम	परिमाण	२.८६	२४००.००	०.००	०.००	२४००.००	०.००	०.००	२४००.००	०.००
			भार	९.१६	८०००.००	०.००	०.००	८०००.००	०.००	०.००	८०००.००	०.००
			जम्मा	१२.०२	१०४००.००	०.००	०.००	१०४००.००	०.००	०.००	१०४००.००	०.००
२	३१२०००१८	कृषि तथा पशुपन्छी श्रोत तथा प्रविधि सेवा देवा विस्तार कार्यक्रम	परिमाण	१८.६०	१६२४२.००	१.४४	१३४४.००	१६२४२.००	१.४४	१३४४.००	१६२४२.००	६६२
			भार	०.००	०.००	०.००	०.००	०.००	०.००	०.००	०.००	०.००
			जम्मा	६.१६	१६२४२.००	०.००	०.००	१६२४२.००	१.४४	१३४४.००	१.४४	१३४४.००
३	३१२०१०१६	कृषि ज्ञान केन्द्रहरू (साथमा)	परिमाण	२६.९६	२३४४४.००	१०.४६	९२२०.००	२३४४४.००	१०.४६	९२२०.००	२३४४४.००	४१३८
			भार	३३.१२	२८६२०.००	१०.७९	९४२०.००	२८६२०.००	१०.७९	९४२०.००	२८६२०.००	४१३८
			जम्मा	१८.११	१४८१०.००	५.०४	४४०२.००	१४८१०.००	५.०४	४४०२.००	१४८१०.००	४१३८
४	३१२०००१२	कृषि उत्पादन, खाद्य तथा पोषण सुरक्षा कार्यक्रम	परिमाण	३८.६९	३४००१०.००	११.३०	११३४१०.००	३४००१०.००	११.३०	११३४१०.००	३४००१०.००	११३८
			भार	१४.२६	१२४४०१०.००	०.००	०.००	१२४४०१०.००	०.००	०.००	१२४४०१०.००	११३८
			जम्मा	१०.००	८५५६०.००	१.००	१६९४०.००	८५५६०.००	१.००	१६९४०.००	८५५६०.००	१६९४
५	३१२०११२१	प्रधानमन्त्री कृषि आधुनिकीकरण परियोजना (संघ स्तरीय अनुदान)	परिमाण	११.३०	११३४१०.००	११.३०	११३४१०.००	११३४१०.००	११.३०	११३४१०.००	११३८	
			भार	११.३०	११३४१०.००	११.३०	११३४१०.००	११३४१०.००	११.३०	११३४१०.००	११३८	
			जम्मा	११.३०	११३४१०.००	११.३०	११३४१०.००	११३४१०.००	११.३०	११३४१०.००	११३८	
६	३१२०११२४	कृषि विभाग (संघ स्तरीय अनुदान)	परिमाण	११.३०	११३४१०.००	११.३०	११३४१०.००	११३४१०.००	११.३०	११३४१०.००	११३८	
			भार	११.३०	११३४१०.००	११.३०	११३४१०.००	११३४१०.००	११.३०	११३४१०.००	११३८	
			जम्मा	११.३०	११३४१०.००	११.३०	११३४१०.००	११३४१०.००	११.३०	११३४१०.००	११३८	
सबै आयोजनाको कुल जम्मा			१००.००	८५५६२१०.००	१८.६८	१६९४१०.००	८५५६२१०.००	१८.६८	१६९४१०.००	८५५६२१०.००	१६९४	

२.८ कृषि ज्ञान केन्द्रको विगत कार्यक्रमहरूको लक्ष्य प्रगति (गत आर्थिक वर्षको प्रगति विवरण कच्चेवारीसहित)
संचालित कार्यक्रमहरूको चौमासिक/बार्षिक प्रगती विवरण
आ.व. ०७९/८०

सि.नं.	बजेट उप शिर्षक नं.	कार्यक्रम/आयोजनाको नाम	विनियोजित बजेट (रु. हजारमा)						
			बार्षिक		चौमासिक		जम्मा	जम्मा	
			पूँजीगत	चालु	पूँजीगत	चालु			
१	३१२०२०१६	साधारणकार्यक्रम	५३७५।०	२३५४५।०	४०००।०	४०००।०	४०००।०	४०००।०	१११३८।०
२	३१२०००१२	कृषि उत्पादन, खाद्य तथा पोषण सुरक्षा कार्यक्रम	०।०	१५८१०।०	०।०	०।०	०।०	०।०	४५५६।०
३	३१२०००१३	स्मार्ट कृषि गाँउ कार्यक्रम	०।०	७३३१।०	०।०	०।०	०।०	०।०	०।०
४	३१२०००१८	कृषि तथा पशुपन्छी श्रोत तथा प्रविधि सेवा टेवा विस्तार कार्यक्रम	०।०	१६२४२।०	०।०	०।०	०।०	०।०	५७७९।०
५	३१२०००१९	कृषि तथा पशुपन्छी उद्योग, यन्त्र तथा पुर्वाधार विकास कार्यक्रम	२५००।०	८०००।०	०।०	०।०	०।०	०।०	१५००।०
६	३१२९११२१	प्रधानमन्त्री कृषि आधुनिकीकरण परियोजना (सघ शसर्त अनुदान)	०।०	३४००।०	०।०	०।०	०।०	०।०	११३२।०
७	३१२०००२२	कृषि क्षमता अभिवृद्धि तथा सीप विकास तालिम	०।०	०।०	०।०	०।०	०।०	०।०	०।०
८	३१२९११२४	कृषि विभाग संघ ससर्त कार्यक्रम	०।०	१२४५।०	०।०	०।०	०।०	०।०	९७५।०
जम्मा			७८७५।०	८६७७८।०	४०००।०	४०००।०	४०००।०	४०००।०	२९८५५।०

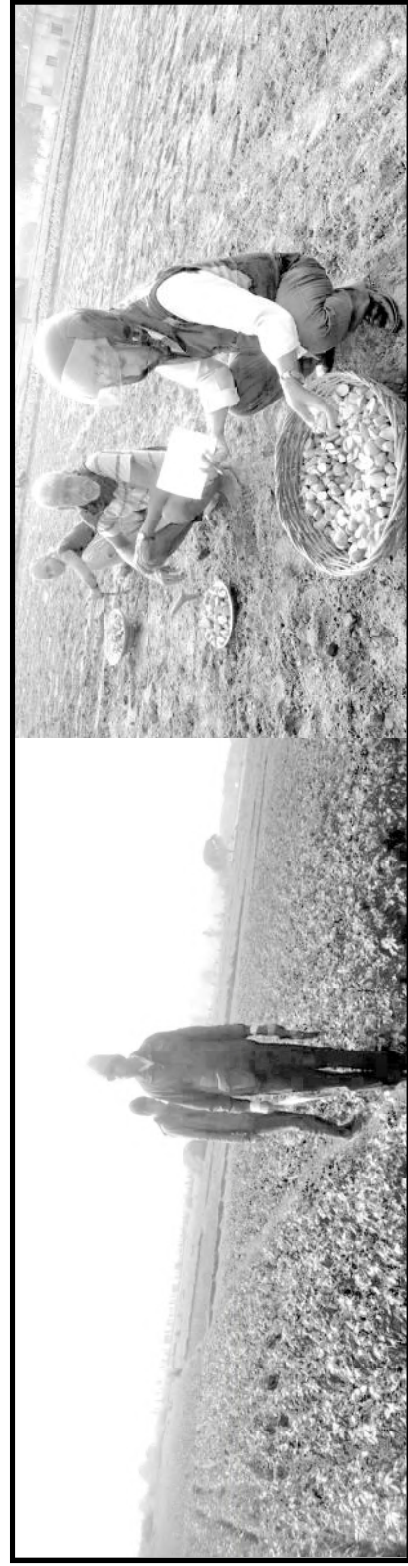

२.१ खाद्यान्न वासलात

आ.व. २०७९/८० को खाद्य पदार्थ उपलब्धता (जनसंख्या: ६१५२८०, अस्थायी बसोबास जनसंख्या समेत)						
कृषि जन्य पदार्थ	प्रति व्यक्ति प्रति वर्ष सिफारिस के.जी. मा	कुल उत्पादन मे. टन	कुल उपभोग मे. टन	कुल आवश्यक मे. टन	बचत वा न्यून मे. टन	प्रति व्यक्ति प्रति वर्ष उपलब्धता
खाद्यान्न	१८१	२२७,३८२	१४१,३६४	१११,३६६	२२,९९८	२२९.७६
दलहन	२२	१२०८२	१०००७	१३४,३६	-२५,२९	२१.९९
तरकारी	१००	१०७,२७५	७६४३३	१०४,२८	१४९०५	१२४.२२
फलफूल	३६.५	१०८६०	८२०७	२२,४५७	-१४,५५०	१२.५०

२.१० कृषि ज्ञान केन्द्रमा सञ्चालित आयोजनाहरूको विवरण

सि.नं.	मुख्य कृषकलापहर	ईकाइ	परिमाण	प्रतिफल
१	३१२००१२ कृषि उत्पादन खाद्य तथा पोषण सुरक्षा कार्यक्रम			
१.१	मागमा आधरित व्यावसायिक कृषि विकास कार्यक्रम	संख्या	२२	कृषकका प्रमुख समस्या समाधान भै उत्पादन लागत कम हुने र उत्पादनमा वृद्धि हुने
२	३१२००१८ कृषि तथा पशुपन्छि स्रोत तथा प्रविधि सेबोटेबिस्तार कार्यक्रम			
२.१	सिचाई सहित कृषि विकास कार्यक्रम	संख्या	४३	४२ हेक्टर सिंचित क्षेत्र विस्तार भएको
३	३१२००१९ कृषि तथा पशुपन्छिजन्य उद्योग,यन्त्र तथा पूर्वाधार विकास कार्यक्रम			
३.१	श्री खाद्यान्न तथा तरकारी उत्पादन कृषि सहकारी संस्था लिमिटेड रासिसोतरी २ कचनानुर बाँके	संख्या	१	कृषकले उत्पादन गरेको खाद्य संकलन गरि करिब १० हजार मे.टन संघित गरि राम्र सकिने
३.२	जैसपुर स्मार्ट कृषि गाउँ कार्यालय (बाखा तथा तरकारी खेति कार्यक्रमका लागि संकलन केन्द्र निर्माण) समिती नेपालगन्ज - १६	संख्या	१	तरकारी र बाखा पकेट क्षेत्र भएको हुदा निर्माण भएको पूर्वाधारमा संकलन केन्द्र संचालन भै तहाँको उत्पादन अन्य बजार सम्म पुर्याउन सकिने

सि.नं.	मुख्य कृषाकलापहरू	ईकाई	परिमाण	प्रतिफल
३.३	श्री सिद्धेश्वर कृषक सहकारी संस्था लिमिटेड रसिसोनारी ६ बाँके	संख्या	१	कृषकले उत्पादन गरेको खाद्य संकलन गरि करिब १० हजार मे.टन संचित गरि राख्न सकिने
३.४	र कृषि हाट बजार संचालक समिती कोहलपुर १४ इवलदापुर बाँके	संख्या	१	कृषि हाट बजार कोहलपुर १४ मा कृषकहरूकालागी राम्रो सौचालयको व्यवस्था हुनका साथै खोल्सको बाढी बाट पुग्ने क्षती न्युनिकरण भएको
३.५	श्री अन्सरा सामाजिक उद्योगी महिला सहकारी संस्था लिमिटेड रसिसोनारी ५ बाँके	संख्या	१	कृषकले उत्पादन गरेको खाद्य संकलन गरि करिब १० हजार मे.टन संचित गरि राख्न सकिने
४	३१२९११२१ प्रधानमन्त्री कृषि आधुनिकीकरण परियोजना संघ सशर्त अनुदान			
४.१	आलु प्रवर्द्धन कार्यक्रम	संख्या	२	आलु प्रवर्द्धन कार्यक्रममा करिब ७ हेक्टरमा संचालन भै करिब ८४ मे.टन आलु उत्पादन भएको

२.११ कृषि ज्ञान केन्द्रहरूबाट संचालित कार्यक्रमहरूमा सहभागी कृषक एवं अनुदान ग्राहीहरूको विवरण

क्र.स.	अनुदानग्राहीको नाम (कृषक, उद्यमी, निजि फर्म, समूह, सहकारी)	स्थानीय तह र वडा नं	सम्पर्क व्यक्तिको नाम	सम्पर्क नं	सम्पत्ति रकम		भुक्तानी रकम रु.	लाभान्वित धरयुत्री संख्या	कैफियत
					कार्यालयले बहोने रकम रु.	व्यक्ति/संस्थाले बहोने रकम रु.			
१	सिचई सहित कृषि विकास कार्यक्रम								
१	खर्क बहादुर पुन	खजुरा-२	खर्क बहादुर पुन	९८४३३४४६७९	३३९१	१३३९९१	६८१६	११००	स्थालो ट्युबेल बोरिंग
२	बागेश्वरी कृषि फर्म	जानकी-३	रिता खड्का	९८१४५०६१६१	८२७९	२८२७९	१९५८९१	११००	शोना सिचाई
३	शिव कुमार मोर्म	हुडुवा ६	शिव कुमार मोर्म	९८४८०३०३१५	३२६२	१३२४९	९९६७	११००	स्थालो ट्युबेल बोरिंग
४	सत्य नारायण बर्मा	हुडुवा २	सत्य नारायण बर्मा	९८६६३४७५९९	३२९९	१३२९९	९७७७	११००	स्थालो ट्युबेल बोरिंग, पम्पसेट
५	विप्या बर्मा	जानकी-४	विप्या बर्मा	९८६४९०२८७०	३७४०	१३७४०	९४४६	११००	स्थालो ट्युबेल बोरिंग
६	सहादत अलि आगवान	जानकी-३	सहादत अलि आगवान	९८२४५७६२४५	४६१८	१४६२८	९४३२	११००	स्थालो ट्युबेल बोरिंग
७	बन्कट्टी कृषक समूह	हुडुवा ३	(मुस्लिम खो)	९८१६५९२०४७	३३२२	१३३२२	८७४०	११००	स्थालो ट्युबेल बोरिंग
८	लाल्लु घोषी	हुडुवा ६	लाल्लु घोषी	९८६६९०१३८३	३२९१	१३२९१	९१८६	११००	स्थालो ट्युबेल बोरिंग
९	सुम्नातिवरी	नौनपुर-५, भागानपुर	सुम्नातिवरी	९८६६२१४०७४	३२०६	१३२०६	८०९७	११००	स्थालो ट्युबेल बोरिंग

कार्यक्रमहरूमा सहभागी अनुदानप्राप्तहरूको विवरण

क्र.स.	अनुदानप्राप्तको नाम (कृषक, उद्यमी, निजी फर्म, समूह, सहकारी)	स्थानीय तह र वडा नं	सम्पर्क व्यक्तिको नाम	सम्पर्क नं	सम्बन्धी रकम			शुकाती रकम रु.	लाभान्वित घरधुरी संख्या	अंशियत
					कार्यालय बोनस रकम रु.	व्याक्ति/संस्थाले बोनस रकम रु.	कुल जम्मा रकम रु.			
१०	समूला पठानिन	बुढाबा-४ खलेमसहा	समूला पठानिन	९८२२४९१४४९	१००००	३७०८	१३७०८	७६७०	१००	स्थालो ट्युबेल बोरिंग
११	रमेश कुमार यादव	बुढाबा-६ बलिचुर्वा	रमेश कुमार यादव	९८४८०४४३१२	१००००	३२०२	१३२०२	९८४०	१००	स्थालो ट्युबेल बोरिंग
१२	नजिर खो	नरैनपुर-६	नजिर खो	९८६३१४९१३०	१००००	३२७६	१३२७६	८७२५	१००	स्थालो ट्युबेल बोरिंग
१३	सन्त शलि साई	नरैनपुर-६ जमुनी	सन्त शलि साई	९८४४८७४३२७	१००००	३२७६	१३२७६	८७२५	१००	स्थालो ट्युबेल बोरिंग
१४	श्री जय दुर्गा कृषि सहकारी संस्था लि.	नरैनपुर-२	मनि राम राव चमार	९८६८१७९४४५	१००००	१००००	२००००	१००००	५००	पम्पसेट
१५	हमीद मुकरी	नरैनपुर-६	हमीद मुकरी	९८२२५२४०३६	१००००	३२३०	१३२३०	८४९५	१००	स्थालो ट्युबेल बोरिंग
१६	विटाना मीम	नरैनपुर-६	विटाना मीम	९८६६३८०९३२	१००००	३३४६	१३३४६	७१०४	१००	स्थालो ट्युबेल बोरिंग
१७	राम चन्द्र मौर्य चौधरी	नरैनपुर-५	राम चन्द्र मौर्य चौधरी	९८५८०३७४४५	१००००	११२१९	२११९९	८९६०	१००	स्थालो ट्युबेल बोरिंग
१८	राजश्री कृषक समूह	नरैनपुर-५	(राम गोपाल तमोली)	९८६८०४२४५९	१००००	६०५०	१६०५०	१००००	४००	स्थालो ट्युबेल बोरिंग
१९	राम यश यादव	नरैनपुर-५ मटहिया	राम यश यादव	९८४४८२०७३०	१००००	३२०२	१३२०२	९१४९	१००	स्थालो ट्युबेल बोरिंग
२०	कमलेश बर्मा कुमारी	खजुरा-७ सौनपुर	कमलेश बर्मा कुमारी	९८१४५८१०८१	१००००	४१९७	१४१९७	८३७२	१००	स्थालो ट्युबेल बोरिंग
२१	जय बहादुर बुढा	बेजनाथ-३	जय बहादुर बुढा	९८४४८६६९८९	१००००	९३२९	११३२९	७५३९	१००	स्थालो ट्युबेल बोरिंग
२२	तिर्थ राम मुण्ड	नरैनपुर-६	तिर्थ राम मुण्ड	९८६६४५८७९२	१००००	१३४४९	२३४४९	५७३८	१००	स्थालो ट्युबेल बोरिंग



कार्यक्रमहरूमा सहभागी अनुदानप्राप्तहरूको विवरण

क्र.स.	अनुदानप्राप्तको नाम (वृष्क, उच्चमी, निवि कर्म, समूह, सहकारी)	स्थानीय तह र वडा नं	सम्पर्कको नाम	सम्पर्क नं	सम्बन्धी रकम			भुक्तानी रकम रु.	समाप्ति घण्टो संख्या	कैफियत
					कार्यालयले दिएको रकम रु.	व्याक्ति/संस्थाले दिएको रकम रु.	कुल रकम रु.			
२३	छोटकाउ अलि	जानकी-१ साइगाउँ	छोटकाउ अलि	९८०४५०९३८९	१००१००	४६१८८	१४६१८८	१००	स्यालोट्युबल बोरिंग	
२४	तिलक बहादुर महारा क्षेत्र	खजुरा-३	तिलक बहादुर महारा	९८६८८३०६५७	१००१००	३८५७२	१३८६७२	१००	स्यालोट्युबल बोरिंग	
२५	अमिलाख खी	खजुरा ५	अमिलाख खी	९८९६५७८९७३	१००१००	३५८८९	१३५६८९	१००	स्यालोट्युबल बोरिंग	
२६	राजिवी निवारण कृषक समूह	हुडुवा-३	विशुनाथ गौड	९८६२५८००७७	१००१००	३३००५	१३३००५	२००	पम्पसेट	
२७	रेखामा खी	नरनापुर ५	रेखामा खी	९८६४३४४३४९	१००१००	३३३१२	१३३३१२	१००	स्यालोट्युबल बोरिंग	
२८	राम तिम कुम्हार	नरनापुर ५	राम तिम कुम्हार	९८६६८९९३७७	१००१००	३३३४८	१३३३४८	१००	स्यालोट्युबल बोरिंग	
२९	जसमोती धार	राजिसोपारी ७	जसमोती धार	९८४८८८५७७७	१००१००	४१८८७	१३१८८७	१००	बोरिंग, पम्पसेट	
३०	रेखाम बहादुर खड्का	राजिसोपारी १	रेखाम बहादुर खड्का	९८३४४०९२२८	१००१००	७०१२२	१७०१२२	१००	स्यालोट्युबल बोरिंग	
३१	गंगाधर खत्री	राजिसोपारी १	गंगाधर खत्री	९८९४५९४७९	१००१००	७०१२२	१७०१२२	१००	स्यालोट्युबल बोरिंग	
३२	सागर चौधरी	राजिसोपारी १	सागर चौधरी	९८६६०४४९२	१००१००	७०१२२	१७०१२२	१००	स्यालोट्युबल बोरिंग	
३३	राहिल किरिया	नेपालगञ्ज २२	राहिल किरिया	९८४८०२१७४८	१००१००	२४१७७	१२४१७७	१००	स्यालोट्युबल बोरिंग	
३४	मो.अफाक अहमद खी	बैजनाथ ८	मो.अफाक अहमद खी	९८४८०२४३३५	१००१००	२८३९१	१३८३९१	१००	स्यालोट्युबल बोरिंग	
३५	राधाकृष्ण कृषि सहकारी संस्था लि.	नेपालगञ्ज १९	रोपी प्रसाद यादव	९८६८८२८८४३	९९१००	२८६६६	१२८७६६	१००	स्यालोट्युबल बोरिंग	
३६	गुरु प्रसाद मिश्र/विनोद कुमार मौर्य	राजिसोपारी ७	गुरु प्रसाद मिश्र	९८६९६४४७३८	१००१००	३४६६१	१३४६६१	२००	बोरिंग, पम्पसेट	
३७	हाकोसिभिल कृषि सहकारी संस्था लि.	नेपालगञ्ज २०	डिल्ली राव रेग्मी	९८४८०२००४८	१००१००	२६४४३	१३६४४३	२००	स्यालोट्युबल बोरिंग	
३८	मिलन अहिर	नेपालगञ्ज १३	मिलन अहिर	९८४३३३०४३९	१००१००	३०१८९	१३०१८९	१००	स्यालोट्युबल बोरिंग	
३९	राजिव बंगुर फार्म अनुगा बुढा	कोहलपुर १५	अनुगा बुढा	९८६९३३३४४९	१००१००	६९४४४	१६९४४४	१००	स्यालोट्युबल बोरिंग	
४०	प्रेम बहादुर शाह	कोहलपुर ३	प्रेम बहादुर शाह	९८२४४४९४८५	१००१००	३७३६६	१३७३६६	१००	स्यालोट्युबल बोरिंग	
४१	लुना बागर तथा माछा फार्म	कोहलपुर २	दुर्गा कुमारी चौधरी	९८४४८८८०६९	१००१००	६३८८६	१६३८८६	१००	स्यालोट्युबल बोरिंग	
४२	मन्वर अली साई	नेपालगञ्ज १४	मन्वर अली साई	९८८८०४७७४४	१००१००	२६४२९	१२६४२९	१००	स्यालोट्युबल बोरिंग	
४३	नवराज बत्ती	राजिसोपारी ४	नवराज बत्ती	९८४४८४४३३९	१००१००	२४१२६	१२४१२६	१००	स्यालोट्युबल बोरिंग	
जम्मा					४३९८८८७		६४०७८६६		३९९२१२०	

कार्यक्रमहरूमा सहभागी अनुदानप्राप्तहरूको विवरण										
क्र.स.	अनुदानप्राप्तिको नाम (कृषक, उद्यमी, निजी फर्म, समूह, सहकारी)	स्थायीय तह र वडा नं.	सम्पर्क व्यक्तिको नाम	सम्पर्क नं.	सम्पत्ति रकम			मुक्तानी रकम रु.	लाभान्वित धरसुरी संख्या	कैफियत
					आयनियले बहेर्ने रकम रु.	व्यक्ति/संस्थाले बहेर्ने रकम रु.	कुल जम्मा रकम रु.			
२. बीउ उत्पादन कार्यक्रम										
१	श्री ऐरावती कृषक सहकारी संस्था लि.	हुडुवा-२, बाँके	बिष्णु लाल मुराड	१८६८१०७२१	५०.००	५०.१२	१००.१२	४७.८१	७१०	गाई
२	जाहिर खाँ	हुडुवा-३, बाँके	जाहिर खाँ	९८६८६४३७८	१००.००	१००.०४	२००.०४	९०.००	४१०	गाई
३	श्री खाद्यान्न तथा तरकारी उत्पादन कृषि सहकारी संस्था लि.	रासिसौगरी-२ कपनापुर, बाँके	चक्र पानी खड्का	१८४८०१९९१८	५०.००	५०.००	१००.००	४८.००	३१०	तेरी
जम्मा										
					२००.००	२००.१६	४००.१६	१८५.८१		
३. माटो व्यवस्थापन कार्यक्रम										
१	बागेश्वरी जनजाती महिला कृषक समूह	खजुरा ३ बाँके	कृष्णा देवी थापा	१८१२४४२०१	१०९.११	०.००	१०९.११	१०९.११	११०	समाना वितरण गरिएको
२	मिलीशुली आंगिक सहरी कृषि समूह	नेपालगंज १८ बाँके	रेणु कुमारी घर्ति	१८४८०४४४१०	२५.००	०.००	२५.००	२५.००	२१०	"
३	साकार कृषि सहकारी संस्था लि.	रासिसौगरी ६ बाँके	बाल बहादुर सुनार	१८५८०८८९०२	४१.१२	०.००	४१.१२	४१.१२	३५०	"
जम्मा										
					८०.४५	०.००	८०.४५	८०.४५		
४. प्रधानमन्त्री कृषि आधुनिककरण परियोजना- क्लक विकास कार्यक्रम										
१	हरियाली कृषक समूह	हुडुवा गाउँ पालिका वडा नं. २ र ३	उदयराज यादव	१८४४८६८३३२२	१०२३.४८	१०२३.४९	२०४६.९७	१९४.७१	२४०	घान
जम्मा										
					१०२३.४८	१०२३.४९	२०४६.९७	१९४.७१		
५. बाली वस्तु विशेष प्रवर्द्धन कार्यक्रम										
१	दुर्गा कृषि सहकारी संस्था लि.	हुडुवा-६ बाँके	संजित मोर्य	१८४०६३५६८२	३००.००	३००.०६२	६००.०६२	२९२.९१	२०	आलु
२	श्री जनचाहना कृषि समूह	हुडुवा-६ बाँके	पुनम देवी मुराज	१७६८०८९५६९	४००.००	४००.५२	८००.५२	३८८.४८	२०	आलु
जम्मा										
					४३४.०३	४३४.५८	८६८.५८	६८१.३९		
६. माममा आधात उत्पादन कार्यक्रम (कृषि विकास कार्यक्रम)										
१	एलिसा बीउ तथा च्याउ फर्म	कोहलपुर-५ श्रीनगर टोल, बाँके	केदार ब. के.सी.	१८०४२५४७६१	५०.००	२७.७५	७७.७५	४३.००	१	च्याउ उत्पादन
कार्यक्रमहरूमा सहभागी अनुदानप्राप्तहरूको विवरण										

क्र.स.	अनुदानप्राप्तिको नाम (कृषक, उद्यमी, निजि फर्म, समूह, सहकारी)	स्थानीय तह र वडा नं	सम्पर्कको नाम	सम्पर्क नं	सम्बन्धीत रकम		भुक्तानी रकम रु.	लाभान्वित घरधुरी संख्या	कैफियत
					कार्यालयको बर्हान रकम रु.	व्यक्ति/संस्थाले बर्हान रकम रु.			
२	मुराउ बहुउद्येशीय कृषि फर्म	खजुरा-२ सि. गाउँ, बाँके	बिरेन्द्र प्रसाद मुराउ	१५१४५८६४६१	१००.००	६८.४३	१००.००	१	च्याउ उत्पादन
३	केवल प्रसाद बर्मा	जानकी-२ नेवाजी गाउँ, बाँके	केवल प्रसाद बर्मा	१८४८०१५८०७	९१.२१	६१.६०	८७.८१	१	फलान/मकै
४	बागवान तरकारी बाली पकेट विकास सं. स.	जानकी-३, बाँके	अनुदुल रफिक बागवान	१००.००	८४.७०	८४.७०	९६.१२	१	तरकारी खेति
५	यसोदा कृषि विकास फर्म	नेपालगंज-१८, बुगटाल, बाँके	राम कृष्ण चौधरी	१८४८०१६८०९	५०.००	२७.७५	३३.१३	१	कन्ये च्याउ
६	कल्लु नाऊ	नैसापुर-६, बाँके	कल्लु नाऊ	१८४८०१७७७०	८२.२०	३४.२६	६६.७०	१	तरकारी खेति
७	श्री महिला जागरण ब.उ.स.स.ली.	रासिसोपारी-९, डडेकरी, बाँके	होम देवकोटा	१००.००	१०२.५८	१०२.५८	१००.००	११३	अरल्लो मकै
८	अतिको च्याउ तथा तरकारी कृषि फर्म	जैननाथ-५, बाँके	सन्तबी सुनार	१८४८०१७७२	५०.००	२७.७५	४९.३५	१	च्याउ खेति
९	बिटाना काँहु	नेपालगंज-१७, ढोडागाउँ, बाँके	बिटाना काँहु	१००.००	१४४.५०	२४४.५०	१००.००	१	तरकारी खेति
१०	उपसगा कृषि फर्म	खजुरा-३ सि. गाउँ, बाँके	प्रेम बहादुर चौधरी	१००.००	४६.८२	१४६.८२	९५.१४	१	च्याउ खेति
११	ईकरा कृषि तथा पशुपन्थी फर्म	जानकी-३, बाँके	चौधरी रियाज अहमद बागवान	१००.००	१००.००	९६.२८	९९.९८	१	तरकारी खेति
१२	लिलावती बुढायोकी	कोहलपुर-९, भवानीपुर, बाँके	लिलावती बुढायोकी	५०.००	५०.००	२७.७५	४७.५८	१	च्याउ खेति
१३	निष्ठा एगो फर्म प्रा.लि.	कोहलपुर-३ बाँके	उदिराम ओली	१००.००	८५.३७	९८.९७	५३.७९	१	तरकारी खेति
१४	महेन्द्र बहादुर घर्ति मगर	डुडुवा-४ अमर्हवा, बाँके	महेन्द्र बहादुर घर्ति मगर	४९.६६	२६.२१	७५.८७	४५.०७	१	च्याउ खेति
१५	सन्त बहादुर रोका	डुडुवा-४, बाँके	सन्त बहादुर रोका	४९.५१	२८.५०	७८.०१	४३.०६	१	च्याउ खेति
१६	शासिरम रोका	डुडुवा-४, कम्धी, बाँके	शासिरम रोका	४९.७९	३८.७८	८८.५७	४६.१९	१	च्याउ खेति
१७	हबिबन कवडीया	नेपालगंज-१६ जैसपुर	हबिबन कवडीया	९९.५३	८५.६७	१८५.२०	८८.१३	१	तरकारी खेति
१८	मान बहादुर रोका	डुडुवा-४, कुम्धी, बाँके	मान बहादुर रोका	८२.७०	४३.३९	१२६.०८	४९.१२	१	अरल्लो मकै
१९	प्रेम कुमारी शाही	डुडुवा-४ छगडहवा, बाँके	प्रेम कुमारी शाही	८८.७६	४८.७१	१२७.४७	६०.१५	१	अरल्लो मकै
२०	सर्मिला बुढायोकी	नेपालगंज-५ रामनगर रोड, बाँके	सर्मिला बुढायोकी	४९.१०	२९.१०	७८.२०	४४.५४	१	च्याउ खेति
२१	इन्दल अहिर	डुडुवा-६ महल्लपुर, बाँके	इन्दल अहिर	९५.३७	६४.८५	१६०.२१	९१.१५	१	तरकारी खेति
२२	प्रहलाद कुर्मी	नेपालगंज-१५, बाँके	प्रहलाद कुर्मी	७५.०६	५७.५६	१३२.६२	६९.४२	१	अरल्लो मकै/जौले धान
	यम्मा			१७१२.८९	१२५.८८	२१७१.७७	१४०९.४४		
कार्यक्रमहरूमा सहभागी अनुदानप्राप्तिको विवरण									
क्र.स.		स्थानीय तह र वडा नं	सम्पर्क नं	सम्बन्धीत रकम		भुक्तानी रकम रु.			कैफियत

अनुदानप्राप्तिको नाम (दुधक, उदमी, निबि फार्म, सुरु, सहकारी)	स्थानीय तहसमा सहकार्यमा करार छेति कार्यक्रम	सम्पर्क व्यक्तिको नाम	कार्यालयको बटोलो रकम रु.	व्यक्ति/संस्थाले बटोलो रकम रु.	कुल जम्मा रकम रु.	लामावित्त यस्तुरी संख्या
आ.ब. २०७७/७८ को क्रमागत						
१. रलिब कृषि फार्म	बैजनाथ ८ बाँके	सुन चौधरी	१७४०	१७४०	३५१०	१००
२. गायत्री कृषि फार्म	हुडुवा गा.पा-१ बाँके	भास्कर सिंह पादव	७५००	७५००	१२०१००	१००
३. गायत्री देवीशर्मा	खजुरा गाउँपालिका वडा नं-३ बाँके	गायत्री देवी शर्मा	३१४०	३१४०	६३५०	१००
४. जे.एन.कृषि फार्म	बैजनाथ ८ सिम्रौवा बाँके	जानारायण शर्क	२९०१००	२९०१००	४२०१००	१००
नेपालगन्ज मल्टिमिडिया एगो फार्म	हुडुवा ५ कम्दी बाँके	विनोद कुमार थापा	१२१४९	३३०१६	४५१६५	१००
६. रत्न बहादुर बुढा	बैजनाथ ४ बोरिस वस्ती बाँके	रत्न बहादुर बुढा	४३१००	४३१००	८६१००	१००
७. रत्ना सुपाली आम्बा फार्म (रत्ना बुढा क्षेत्री)	बैजनाथ गा.पा.४ बोरिसवस्ती, बाँके	रत्ना बुढा क्षेत्री	४३१००	४३१००	८६१००	१००
८. सम्बुद्धी कृषि फार्म	कोहलपुर-३ मेटहवा बाँके	सुनिल कुमार डकाल	९८५०	१०४९०	२०३४०	१००
९. वेदमाला कृषि फार्म	जानकी ४ खजुराखुङ्ग गौरीगिर बाँके	सुरेन्द्र बहादुर बुढा क्षेत्री	२३६३	२३६३	४७२५	१००
१०. नरिस अहमद खाँ	नरिसापुर २ बाँके	नरिस अहमद खाँ	२४१००	३७००	६२१००	१००
११. गो सामुदायन एवं प्राकृतिक खेती श्रान्त केन्द्र	नेपालगन्ज २० र हुडुवा ५ बाँके	परम कुमार क्षेत्र	९७४४	११६९४	२१४३८	१००
आ.ब. २०७८/७९ को क्रमागत						
१. चादनी कृषि तथा पशुपन्जी फार्म	बैजनाथ गा पा ४ बोरिसवस्ति	मिना पाण्डे सोखौल	१२३१३६	२४०	१२३३७६	१००
२. जलजला पशुपालन फार्म	हुडुवा ५ जवहरवा बाँके	सुष्मा बली	१२३१३६	२४०	१२३३७६	१००
३. भैर बुढा	बैजनाथ ४ बोरिसवस्ति बाँके	भैर बुढा	१२३१३६	२४०	१२३३७६	१००
४. रौर अलि बर्ले	जानकी ४ बाँके	रौर अलि बर्ले	१२३१३६	२४०	१२३३७६	१००
५. हरित स्वयंसेवक नमूना फार्म स्थानमा बापत सहयोग	कोहलपुर २ बाँके	विष्णु कुमारी चौधरी	३०१००	३०१००	६०१००	१००

कार्यक्रमहरूमा सहभागी अनुदानप्राप्तिका विवरण

क्र.स.	अनुदानप्राप्तिका नाम (कृषक, उद्यमी, निजी फर्म, समुह, सहकारी)	स्थानीय तह र वडा नं.	सम्पर्क व्यक्तिको नाम	सम्पर्क नं.	सम्पत्ति रकम			सुसंज्ञी रकम रु.	लाभान्वित व्यक्ती संख्या	कैफियत
					कार्यालयले बहोते रकम रु.	व्यक्ति/संस्थाले बहोते रकम रु.	कुल जम्मा रकम रु.			
२	रतिराम कुन्हार	सुदुवा ६ बाँके	रतिराम कुन्हार	९८६८९६४८०२	३०१००	३०११	६०११	२९१७०	११००	
३	कल्पना देवी शर्मा	सुदुवा २ बाँके	कल्पना देवी शर्मा	९८६४००४९०	३०१००	३०१००	६०२००	२९२४५	११००	
४	अमित कुमार गुप्ता	जानकी ५ बाँके	अमित कुमार गुप्ता	९८६४००६७८७	३०१००	३०१०५	६०२०५	२८१९०	११००	
५	उदयराज यादव	जानकी ५ बाँके	उदयराज यादव	९८२२४९७९६	३०१००	३०१००	६०२००	२८१४०	११००	
६	तुलसीराम वर्मा	जानकी १ बाँके	तुलसीराम वर्मा	९८१४४२४२७६	३०१००	३०१००	६०२००	२८१४५	११००	
७	मेनुका बुढा क्षेत्री	जानकी ४ बाँके	मेनुका बुढा क्षेत्री	९८२२४९६९४५	३०१००	३०१००	६०२००	२९१०६	११००	
८	हिरालाल सुनार	जानकी २ बाँके	हिरालाल सुनार	९८००४८८८२३	३०१००	३०१४५	६०२४५	३०१००	११००	
९	मधुसुदन शर्मा	खजुरा २ बाँके	मधुसुदन शर्मा	९८४८१४३७६८	३०१००	३०१००	६०२००	३०१००	११००	
१०	खर्क बहादुर पुन	खजुरा ३ बाँके	खर्क बहादुर पुन	९८०४४०९४२९	३०१००	३०१०३	६०२०३	२८१७०	११००	
११	शालिकराम अहोरा	खजुरा ५ बाँके	शालिकराम अहोरा	९८२२४२४४१७	३०१००	३०१००	६०२००	२९१६८	११००	
१२	मोहम्मद अतिक अन्सारी	नेपालगञ्ज १६ बाँके	मोहम्मद अतिक अन्सारी	९८००४६१८४०	३०१००	३०१००	६०२००	२९१४०	११००	
१३	शालिकराम पाठक	नेपालगञ्ज १७ बाँके	शालिकराम पाठक	९८४८२४३४०१	३०१००	३०१००	६०२००	२९१००	११००	
१४	प्रमिला दलित थारु	नेपालगञ्ज ७ बाँके	प्रमिला दलित थारु	९८६०४३६००९	३०१००	३०१०५	६०२०५	२९१४०	११००	
१५	अफरोज ईदसी	नेपालगञ्ज २२ बाँके	अफरोज ईदसी	९८९४४४६६४१	३०१००	३०१०५	६०२०५	३०१००	११००	
१६	मधु भुसाल	नेपालगञ्ज १० बाँके	मधु भुसाल	९८६६७४३००८३	३०१००	३०१००	६०२००	३०१००	११००	
१७	बीरबहादुर हमाल	नेपालगञ्ज १८ बाँके	बीरबहादुर हमाल	९८४८०६८४४५	३०१००	३३१००	६३२००	३०१००	११००	
१८	समता बस्नेल	नेपालगञ्ज ११ बाँके	समता बस्नेल	९८४४९९६९१७	३०१००	३०१००	६०२००	३०१००	११००	
१९	नारायणि कुमारी आचार्य बस्नेल	नेपालगञ्ज १ बाँके	नारायणि कुमारी आचार्य बस्नेल	९८४८०३३९४५	३०१००	३०१००	६०२००	३०१००	११००	
२०	संगम नाथ योगी	नेपालगञ्ज ९ बाँके	संगम नाथ योगी	९८४८०३३४९४	३०१००	३०१००	६०२००	३०१००	११००	
२१	हिराधर शेर	नैर्त्युर २ बाँके	हिराधर शेर	९८४८०२०४४२	३०१००	३०१०५	६०२०५	२९१६०	११००	
२२	रामचन्द्र यादव	नैर्त्युर ३ बाँके	रामचन्द्र यादव	९८४३९७०९४१	३०१००	३०१४५	६०२४५	२९१००	११००	
२३	रामचन्द्र यादव	नैर्त्युर २ बाँके	रामचन्द्र यादव	९८१४४००९४४	३०१००	३०१०३	६०२०३	२९१००	११००	
२४	राम कुमार तिब्बारी	नैर्त्युर ५ बाँके	राम कुमार तिब्बारी	९८६८२४८९४६	४०१००	२०१४५	६०२४५	२९१००	११००	
२५	इगु प्रसाद बली	राप्तिसेना १ बाँके	इगु प्रसाद बली	९८२२०४८०९६	३०१००	४५१००	७५२००	३०१००	११००	
२६	साउद अहमद खौ	नैर्त्युर १ बाँके	साउद अहमद खौ	९८६६६४०२४४	३०१००	३०१००	६०२००	२९१६०	११००	

१. कृषि तथा पशुपन्छिन्त्य उद्योग/सन्ध तथा पूर्वाधार विकास कार्यक्रम

कार्यक्रमहरूमा सहभागी अनुदानग्राहिकको विवरण										
क्र.स.	अनुदानग्राहिकको नाम (कृषक, उद्यमी, निजि फर्म, समूह, सहकारी)	स्थानीय तह र वडा नं	सम्पर्क व्यक्तिको नाम	सम्पर्क नं	सम्पत्ति रकम			समुक्तानी रकम रु.	सामाजिक धरपुरी संख्या	वैकिकता
					कार्यालयले वेहोने रकम रु.	व्यक्ति/संस्थाले वेहोने रकम रु.	कुल जम्मा रकम रु.			
१	श्री खाद्यान्न तथा तरकारी उत्पादन कृषि सहकारी संस्था लिमिटेड	रासिसोतारी २ कचनपुर बाँके	बिमला आचार्य	९८५८०२६७३३	१५००१००	५५६६८०	२०५६६८०	१५००१००	१५०१००	
२	जैसपुर स्मार्ट कृषि गाउँ कार्यव्यवस्था (बाछा तथा तरकारी खेति कार्यक्रमका लागि संकलन केन्द्र निर्माण) समिती	नेपालगंज उपमहानगर पालिका १५	मकडुल अहमद कुँरीसी	९८०२५००३३३२	१०००१००	३२११७६	१३२११७६	१३२११७६	५०१००	
३	श्री सिद्धेश्वर कृषक सहकारी संस्था लिमिटेड	रासिसोतारी गा.पा.६ हडकवा	इच्छा देवी खडका	९८६६०१९८३८	१५००१००	४९९१९५	१९९९११५	१९९९११५	१५०१००	
४	कृषि हाट बजार संचालक समिती	कोहलपुर नगर पालिका १४ हवलदापुर	नर बहादुर खत्री	९८४८९३३०७३	२०००१००	६५७६६	२६५७६६	२०००१००	२५०१००	
५	श्री अक्षरा सामाजिक उद्योगी महिला सहकारी संस्था लिमिटेड	रासिसोतारी गा.पा. ५	कृष्णा गिरी	९७६६२४७००८	१५००१००	९६०	१५०९६०	१५०९६०	१५०१००	
१०. आलु मिसन आ.व. २०७८/७९ को क्रमागत कार्यक्रम										
१	श्री महातरकारी उत्पादन सहकारी संस्था लि.	सुडुवा-६, बाँके	अरीलाल मुराट	९८४८२४०८९५	१२५१००	१२५१३३	२५०२३३	१२५१२०	१५०१००	आलु
२	श्री कृष्णा कृषक सहकारी संस्था लि.	सुडुवा-६, बाँके	गुरुदीन यादव	९८४८०४९२००	१२५१००	१२५१३३	२५०२३३	१२५१२०	१३०१००	आलु
३	श्री बल्दीपुर्वा कृषि सहकारी संस्था लि.	सुडुवा-६, बाँके	उमेश कुमार यादव	९८६६६८०७६६	१२५१००	१२५१२२	२५०२२२	१२५१२४	१२०१००	आलु
११. मकै मिसन आ.व. २०७८/७९ को क्रमागत कार्यक्रम										
	कुसुम एग्रीगेट एग्री फर्म	रासिसोतारी १ बाँके	देवमणी टकाल	९८४८३४३४७२	१५०१००	१५०१००	३००२००	१५४१००	२१००	मकै
१२. मीरी प्रबर्द्धन कार्यक्रम										
	संजीवनी मीरी फर्म	कोहलपुर ६, बाँके	बिल बहादुर राना	९८४८०२९१७४	२००१००	२००१०४	४००२०४	१८५१६८	१५१००	मीरी

खण्ड-३ विभिन्न प्राविधिक शाखाहरूको कार्यविवरण तथा संचालित कार्यक्रमहरूको विवरण

३.१ विभिन्न प्राविधिक शाखाहरूको कार्यविवरण

३.१.१ विशेषज्ञ सेवा शाखा

(क) बागवानी विकास

यस फाँटको विशेष जिम्मेवारी अन्तर्गत जिल्ला भित्र बागवानी जन्य बालीहरू (तरकारी, फलफूल तथा अन्य सम्भाव्य नगदे बालीहरू) को सम्भाव्य पकेट क्षेत्रहरूको पहिचान गरी उत्पादन र उत्पादकत्व वृद्धि गर्नको लागि नवीनतम प्रविधि प्रदर्शन जस्ता कार्यक्रमहरू संचालन गर्नु रहेको छ । यसका लागि समयानुसार नमुना बगैँचा व्यवस्थापन एवं बाझो जमिनको अधिकतम सदुपयोग गर्दै जिल्लामा सञ्चालित तरकारी, फलफूल सम्बन्धी सबै कार्यक्रमहरूकोमा विशेषज्ञ सेवा प्रदान एवं तथ्यांक अध्यावधिक गर्नु आदि प्रमुख कार्य रहेको छ ।

(ख) कृषि प्रसार

कृषि प्रसार शैक्षिक पद्धति सम्बन्धी कार्यक्रमहरू सञ्चालन गर्नु यस फाँटको प्रमुख उद्देश्य रहेको छ । जिल्लामा सञ्चालित कृषक समूहहरूलाई सुदृढ गराउनु, कृषक समूहहरूलाई सहकारी तर्फ उन्मुख गराउन प्रेरित गर्नुका साथै विभिन्न कृषि बाली सम्बन्धी आवश्यक अध्ययन तथा प्रविधि प्रदर्शन गर्नु र विशेषज्ञ सेवा प्रदान एवं जिल्लामा सञ्चालित सबै कार्यक्रमहरूको तथ्यांक अध्यावधिक गर्नमा मद्दत गर्नु यस फाँटको प्रमुख कार्य रहेको छ ।

(ग) बाली संरक्षण

यस फाँटले बाली विरुवाको बीउ बेर्ना उत्पादनको समय देखि लिएर भण्डारण सम्म आइपर्ने विभिन्न बाली विरुवाको रोग किरा तथा झारपात आदिबाट कृषकहरूलाई परेको समस्याको अध्ययन गरी समयमा नै रोकथामको लागि सुझाव दिनुका साथै कृषि अनुसन्धानबाट प्राप्त बाली संरक्षण सम्बन्धी सिफारिशहरू कृषकको खेतबारीमा परिक्षण तथा प्रदर्शन गरी प्राप्त नतिजा अनुसार उपयुक्त प्रविधि प्रयोग गर्न किसानहरूलाई प्रोत्साहित गर्ने गर्दछ । सो बाहेक मौरी स्रोत केन्द्र स्थापना कार्यक्रम, च्याउ खेती प्रवर्द्धन कार्यक्रम, कृषि औजार प्रदर्शनी, एकिकृत शत्रुजीव व्यवस्थापन कार्यक्रम सञ्चालन, बाली अनुगमन, विभिन्न शिविरहरू संचालन, सुरक्षित विषादीको प्रयोग आदि कार्यक्रमहरू सञ्चालन गर्ने गर्दछ ।

(घ) बाली विकास

यस फाँटको विशेष जिम्मेवारी अन्तर्गत जिल्ला भित्र खाद्यान्न, दलहन तथा तेलहन बालीको सम्भाव्य पकेट क्षेत्रहरूको पहिचान गरी उत्पादन र उत्पादकत्व वृद्धि गर्नको लागि नवीनतम प्रविधि प्रदर्शन जस्ता कार्यक्रमहरू संचालन गर्नु रहेको छ । यसका अलावा बीउ बिजन विक्री वितरण अनुमति मात्र जारी तथा नविकरण र जिल्लामा सञ्चालित खाद्यान्न, दलहन, तथा तेलहन बाली सम्बन्धी सबै कार्यक्रमहरूमा विशेषज्ञ सेवा प्रदान एवं तथ्यांक अध्यावधिक गर्नु आदि प्रमुख कार्य रहेको छ ।

३.१.२ तालिम तथा प्रसार शाखा

नवीनतम प्रविधि बिस्तार सम्बन्धी तालिम तथा प्रदर्शनी जस्ता कार्यक्रमहरू सञ्चालन गर्नु यस शाखाको प्रमुख उद्देश्य रहेको छ । कृषि संचार सम्बन्धी सामाग्री प्रकाशन तथा वितरणका साथै कृषि मेला प्रदर्शनी, कृषक भ्रमण, दिवस, प्रतियोगिता, गोष्ठी सञ्चालन गर्नु, तालिम कार्यक्रमहरू समन्वय गर्नु गराउनु, कृषि डकमेन्ट्री निर्माण गर्नुका साथै विभिन्न कृषि बाली सम्बन्धी आवश्यक अध्ययन गर्नु र सञ्चालित सबै कार्यक्रमहरूको तथ्यांक अध्यावधिक गर्न सहयोग गर्नु यस शाखाको प्रमुख कार्य रहेको छ ।

३.१.३ अध्ययन परीक्षण तथा तथ्यांक शाखा

सबै शाखाहरू बिच समन्वय राखी कृषकको माग तथा सम्भाव्यता हेरी जिल्लाको वार्षिक कार्यक्रमको योजना तर्जुमा गर्नु, अनुगमन मुल्यांकन, मासिक, चौमासिक तथा वार्षिक प्रगति प्रतिवेदन तयार पार्नु, बजार सम्बन्धी तालिम गोष्ठी, भ्रमण, पुर्वाधार विकास, आवश्यक अध्ययन र सोहि अनुसारको योजना तर्जुमा सम्बन्धी गोष्ठी, तालिम गर्नु, विभिन्न दिवसहरू मनाउनु, विभिन्न आर्थिक विश्लेषण सम्बन्धी प्रतिवेदन प्रकाशन गर्नु, र सञ्चालित कार्यक्रमहरूको अनुगमन निरीक्षण, कृषि पर्यटन सहयोग कार्यक्रम, अध्ययन तथा प्रगति समिक्षाको व्यवस्था गर्नुका साथै सम्पूर्ण कार्यक्रमहरूको एवं विभिन्न स्थानिय तह अनुसार समग्र जिल्लाको तथ्यांक अध्यावधिक गर्नु यो शाखाको प्रमुख कार्य भित्र पर्दछ ।

३.२ विभिन्न प्राविधिक शाखाहरुबाट संचालित कार्यक्रमहरुको विवरण
३.२.१ सञ्चालित प्रदर्शन तथा अध्ययनका नतिजा

जिल्लामा संचालित प्रविधि प्रदर्शन कार्यक्रमहरुको विवरण									
क्र.सं.	प्रविधि प्रदर्शनको नाम	संचालित भएको स्थान	स्वीकृत बजेट रकम रु. हजारमा	खर्च भएको बजेट रकम रु. हजारमा	संचालित क्रियाकलापहरु	नतिजा	कैफियत		
१	आलु प्रदर्शन कार्यक्रम	डुडुवा गा.पा.६ बाँके	१००	१००	बिउ,मल,विषादि र बोर्ड	१६ मे.टन,उत्पादन			
२	गहुँ प्रदर्शन कार्यक्रम	नेपालगंज, डुडुवा, कोहलपुर, खजुरा र नरैनापुर	१००	१००	बिउ,मल,विषादि र बोर्ड	४ मे.टन उत्पादन भएको			
३	मकै प्रदर्शन कार्यक्रम	कोहलपुर, खजुरा र नरैनापुर	१००	१००	बिउ,मल,विषादि र बोर्ड	मसिनो मकै ६ मे.टन उत्पादन भएको			
४	धान प्रदर्शन कार्यक्रम	नेपालगंज, डुडुवा, कोहलपुर, खजुरा, रामपसोनारी र नरैनापुर	१००	१००	बिउ,मल,विषादि र बोर्ड	धानको उत्पादन नआएको			

३.२.२ ब्लक विकास कार्यक्रम

क्र.सं.	ब्लक विकास कार्यक्रमको नाम	लाभप्राप्ती किसान/कृषक समूह/सहकारी/उद्यमी/व्यवसायी/... हरको नाम	सञ्चालन भएको स्थानीय तह	बाली/करतु	क्षेत्रफल (हे.) / संख्या	उत्पादन (मे.टन)	उत्पादकत्व (मे.टन)	अनुमानित विक्रि परिमाण (मे.टन)	उत्पादन मूल्य (प्रचलित मूल्य दर)	रोजगारी रूजना		कैफियत	
										प्रत्यक्ष	अप्रत्यक्ष		
१	धान ब्लक विकास कार्यक्रम कर्मांगत	हरियाली कृषक समूह	डुडुवा गाउँ पालिका वडा नं.२ र ३	धान	१५०	५२५	३५	३२५	२७५,००००	४८०	१००		
जम्मा											४८०	१००	

३.२.३ सिंचाई सहित कृषि विकास कार्यक्रम

सि.नं.	स्वीकृत वित्तियोजित बजेट रकम रु हजारमा	सम्पन्न योजना संख्या	सम्पन्न योजना			क्षेत्रफल हेक्टर	उत्पादन मेटन	उत्पादकत्व मेटन	अधिकृत आम्दानी रु.	बाली सधमता वृद्धि (प्रतिताम टा)	रोजगारी सृजना		लाभान्वित घरपरिवार संख्या	कैफियत	
			सामग्री तथा निर्माण	संख्या	मिटर						व्यय सिंचित क्षेत्रफल विस्तार	प्रत्यक्ष			अप्रत्यक्ष
१	५,०००	४३	कुलो निर्माण	१६	-	२८	१२	३.३	२७७२०००	१००	५६	८५	५६		
			पम्प सेट		-										
			स्यालो टयुब वेल		-										
			डिप बोरिङ		-										
			सिमन्टेड टकी		-										
थोपा सिंचाई	१	-	०.५		६	१३.५	४०५००००								
सिङ्गलर/पाइप सिंचाई						८	१	७२००००							
मोटर		४८	-	२३.५											
		अन्य भारमा													



३.२.४ साटो व्यवस्थापन कार्यक्रम

सि.नं.	कुल वित्तियोजित बजेट रु. हजारमा	सम्पन्न योजना संख्या	सम्पन्न योजना		प्रांगारिक खेती गरिने बालीको नाम	क्षेत्रफल उत्पादन	उत्पादकत्व	अपेक्षित आम्दानी	रोजगारी सृजना		लाभान्विता घरपरिवार संख्या	कैफियत	
			विवरण	विवरण					प्रत्यक्ष	अप्रत्यक्ष			
१	३०००	१०	सामग्री तथा निर्माण	-	-	-	-	-	५५	७०			
			भकारी सुधार निर्माण (संख्या)	-	-	-	-	-	-	-	-		
			भर्मी कम्पोष्ट पिट निर्माण (संख्या)	-	-	-	-	-	-	-	-		
			भर्मी कम्पोष्ट मल उत्पादन परिमाण (कि.जी)	२७००	-	-	-	-	-	-	-		
			भर्मी कम्पोष्ट मल विक्रि परिमाण (कि.जी)	-	-	-	-	-	-	-	-		
			साटो परिक्षण शिबिर (संख्या)	२	-	-	-	-	-	-	-		
			साटो परिक्षण नमुना (संख्या)	३३५	-	-	-	-	-	-	-		
			ढैचा बीउ वितरण (कि.जी)	३१	-	-	-	-	-	-	-		
			ढैचा लगाएको क्षेत्रफल (हे.)	१	-	-	-	-	-	-	-		
कृषि चुन वितरण (कि.जी.)	३३४०	-	-	-	-	-	-	-					
तालिम (संख्या)	२	-	-	-	-	-	-	-					

३.२.५ बीउ उत्पादन कार्यक्रम

क्र.सं.	बीउको स्तर	बाली	जात	क्षेत्रफल हे	अपेक्षित उत्पादन (मे.टन)	बीउको विक्री परिमाण (मे.टन)	बीउको संवय (मे.टन)	विक्रि मूल्य (प्रचलित मूल्य दर)	रोजगारी सृजना		कैफियत	
									प्रत्यक्ष	अप्रत्यक्ष		
१.	प्रमाणित बीउ	गहुँ	बिजय	२	७	७	-	३३६०००	५	४	३	
			गौतम	१	३	३	-	१४४०००	४	२	२	
			सुर्खेत लोकल	१	०.७	०.७	-	९,४५००	३	२	१	

३.२.६ बाली विशेष प्रवर्द्धन कार्यक्रम

क्र.स.	बाली विशेष प्रवर्द्धन कार्यक्रमको नाम	लाभग्राही किसान/कृषक समूह/सहकारी/उद्यमी/व्यवसायी/.. हरको नाम	सञ्चालन भएको स्थानीय तह	बाली/वस्तु	क्षेत्रफल (हे.)/ संख्या	उत्पादन (मे.टन)	उत्पादकत्व (मे.टन)	अनुमानित बिक्रि परियाग (मे.टन)	उत्पादन मूल्य (प्रचलित मूल्य दर)	रोजगारी सुझाव		कैफियत
										प्रत्याक्ष	अप्रत्याक्ष	
१	दुर्गा कृषि सहकारी संस्था लि.	दुर्गा कृषि सहकारी संस्था लि.	हुडुवा ६ बाँके	आलु	७	८४	१२	६५	३०	२०	३५	
२	श्री जनचाहना कृषि समूह	श्री जनचाहना कृषि समूह										
	जम्मा				७	८४	१२	६५	३०	२०	३५	

३.२.७ सागमा आधारित कृषि विकास कार्यक्रम

क्र.स.	लाभग्राही किसान/कृषक समूह/सहकारी/उद्यमी/व्यवसायी/.. हरको नाम	सञ्चालन भएको स्थानीय तह	बाली/ वस्तु	क्षेत्रफल (हे.)/ संख्या	उत्पादन (मे.टन)	उत्पादकत्व (मे.टन)	अनुमानित बिक्रि परियाग (मे.टन)	उत्पादन मूल्य (प्रचलित मूल्य दर)	रोजगारी सुझाव		कैफियत
									प्रत्याक्ष	अप्रत्याक्ष	
१	एलिशा बीउ तथा च्याउ फर्म	कोहलपुर-५, श्रीनगर टोल, बाँके	च्याउ उत्पादन	६००	१८	०१००३	११७५	१८००००	१	१	१
२	मुराउ बहुउद्येगीय कृषि फर्म	खजुरा-२ सि. गाउँ, बाँके	च्याउ उत्पादन	७००	२२४	०१००३२	२१२०	२२४०००	१	१	३
३	केवल प्रसाद वर्मा	जानकी-२ नेवाजी गाउँ, बाँके	दलहन/मकै	१	१	१	०१७५	१००००	१	१	२
४	बागवान तरकारी बाली पकेट विकास सं. स.	जानकी-३, बाँके	तरकारी खेति	०.५	६१७५	१३५०	१३	३३७५००	१	१	३
५	यसोदा कृषि विकास फर्म	नेपालगञ्ज-१८, हुगटोल, बाँके	कन्ये च्याउ	३००	०१९	०१००३	०१८८	१००००	१	१	१

क्र.स.	लाभप्राप्ती किसान/कृषक समूह/सहकारी/उद्यमी/व्यवसायी/.. हरको नाम	सञ्चालन भएको स्थानीय तह	बाली/ वस्तु	क्षेत्रफल (हे.) / संख्या	उत्पादन (मि.टन)	उत्पादकत्व (मि.टन)	अनुमाति विक्रि परिमाण (मि.टन)	उत्पादन मूल्य (प्रचलित मूल्य दर)	लाभान्वित घरधुरी संख्या	रोजगारी सृजना		कैफियत
										प्रत्यक्ष	अप्रत्यक्ष	
६	करलु नाऊ	नैनापुर-६, बाँके	तरकारी खेति	०.५	५.५	११	५	२५५०००	१	१	२	
७	श्री महिला जगरण ब.उ.स.स.ली.	रामिसोनाही-९, हर्करी, बाँके	बसन्ते मकै	५	२२.५	४.५	१.५	११२५०००	११३	४	६	
८	अनिको च्याउ तथा तरकारी कृषि फर्म	बैजनाथ-५, बाँके	च्याउ खेति	८००	२.४	०.१००३	२.३५	२४००००	१	१	२	
९	चिटाना काँडु	नेपालगंज-१७, ढोडेगाउँ, बाँके	तरकारी खेति	०.७५	१.३७५	१.२५	८	४६८५०	१	३	४	
१०	प्रेम बहादुर चौधरी	खजुरा-३ सि. गाउँ, बाँके	च्याउ खेति	७००	२.१	०.१००३	२.०८	२९००००	१	१	२	
११	ईकरा कृषि तथा पशुपन्छी फार्म	जानकी-३, बाँके	तरकारी खेति	०.५	६.५	१.३	६.२५	३२५०००	१	१	३	
१२	लिलावती बुढायोकी	कोहलपुर-९ भवानीपुर, बाँके	च्याउ खेति	७००	२.१	०.१००३	२.०९	२९००००	१	१	१	
१३	निष्ठा एग्रो फर्म प्रा.लि.	कोहलपुर-३ बाँके	तरकारी खेति	१.५	२०.२५	१.३५	१.८	१०१२५००	१	१	३	
१४	महेन्द्र बहादुर घतिमगर	डुडुवा -४ अमर्हा, बाँके	च्याउ खेति	४००	१.२	०.१००३	१.२	१२००००	१	१	१	
१५	सन्त बहादुर रोका	डुडुवा -४, बाँके	च्याउ खेति	४००	१.२	०.१००३	१.१५	१२००००	१	१	१	
१६	शांतिरम रोका	डुडुवा-४, कन्दी, बाँके	च्याउ खेति	२००	०.६	०.१००४	०.५	६००००	१	१	१	
१७	हबिवन कवडीया	नेपालगंज-१६ जैसपुर	तरकारी खेति	०.११	१.३	१.३	१	६५०००	१	१	३	
१८	मान बहादुर रोका	डुडुवा-५, कुन्दी, बाँके	बसन्ते मकै	०.६७	३.०१५	४.५	२	१२०६००	१	१	२	
१९	प्रेम कुमारी शाही	डुडुवा-५, डगडहवा, बाँके	बसन्ते मकै	०.६७	३.०१५	४.५	२.५	१५०७५०	१	१	२	
२०	समिला बुढायोकी	नेपालगंज-५ रामनगर रोड, बाँके	च्याउ खेति	०	०	०	०	०	१	१	१	
२१	इन्दल अहिर	डुडुवा-६ महत्तुवा, बाँके	तरकारी खेति	०.५	७	१.४	६.५	३५००००	१	१	३	
२२	प्रह्लाद कुर्मी	नेपालगंज-१५, बाँके	बसन्ते मकै/खेते घान	२	८.६	४.३	७.५	४३००००	१	१	२	
जम्मा				४८१४	११०	१०९	१०९	६२२४१००	१३४	२६	४९	

३.२.८ तालिम तथा गोष्ठी कार्यक्रम

कृषि ज्ञान केन्द्र, बाँकेको आ.व. २०७९/८० को स्वीकृत वार्षिक कार्यक्रम बमोजिम स्थानीय तहसंग योजना तर्जुमा गोष्ठी तथा स्थानीय तहका प्राविधिकसंग अन्तरक्रिया गोष्ठी गरी २ वटा गोष्ठी संचालन गरिएको थियो । जसमा संघ तथा प्रदेश सरकार मातहतका कृषि सम्बन्धित निकाय, स्थानीय तह, गैर-सरकारी संस्था, कृषि बजार, कृषि सहकारी/समुह, कृषक तथा पत्रकार लगायत अन्य सरोकारवालाहरू गरी ६५ जना व्यक्तिहरूको उपस्थिति रहेको थियो ।

३.२.९ कार्यक्रमबाट सफल कृषकहरू, समूह, सहकारी, वा फर्मको कथा

नाम थर: श्री उमेश कुमार यादव

बाबुको नाम: श्री साधुशरण यादव

आमाको नाम: श्री बिट्टा यादव

जन्म मिति: २०४६/०९/१६

ठेगाना: डुडुवा गाउँपालिका वडा नं. ६, बाँके

सम्पर्क नं.: ९८६६८४०७६६

प्रमुख पेशा: कृषि

पारिवारिक संख्या: जम्मा २० जना (महिला ८, पुरुष १२)

खेती गरिने जग्गा: १५० कठ्ठा

कृषि कार्यमा अनुभव: करिब २५ वर्ष

खेती गरिने बालीहरू:

- खाद्यान्न, दलहन, तेलहन, आलु, बसन्ते मकै, तरकारी आदी ।

व्यावसायिक रूपमा खेती गरिने बाली: आलु, बसन्ते मकै र पशुपालन

व्यावसायिक रूपमा खेती गर्न शुरु: २०६५/६६ साल देखि व्यावसायिक रूपमा खेति गर्न थालेको

बाली सघनता:

- व्यावसायिक खेती भन्दा पहिले: २ बाली (हिउदे बाली: गहुँ/मसुरो/तोरी, वर्षा: धान)
- व्यावसायिक रूपमा खेती शुरु पश्चात ३ देखि ४ बाली

व्यावसायिक खेतीको लागि मार्गदर्शक निकाय/संस्था: जिल्ला कृषि विकास कार्यालय बाँकेका प्राविधिक श्री धनई प्रसाद यादव, अन्य सरकारी तथा गैर सरकारी संस्थाहरूमा जिल्ला कृषि विकास कार्यालय, प्लान ईन्टरनेशन, फर्वाड नेपाल आदी संस्थाहरूबाट आर्थिक तथा प्राविधिक सहयोग प्राप्त ।

रोगजारीको अवस्था: घरपरिवार नियमित ७ जना र बाह्य कामदार मौसम अनुसार ५० देखि १०० जनाले आंशिक रूपमा रोजगार पाउने गरेको

कृषि व्यवसाय अन्य रोजगारीबाट जोडेको जग्गा जमिन: करिब ५०कठ्ठा

वार्षिक आमदानी: रु १७,००,०००/-

कृषि व्यवसायबाट वार्षिक आमदानी रु ६,००,०००/-

पशुपालन व्यवसायबाट वार्षिक आमदानी रु ५०,०००/-

सरकारी तथा गैर सरकारी संघ संस्थामा रोजगारीबाट वार्षिक आमदानी रु १०,५०,०००/-

वार्षिक खुद बचत: रु १२,००,०००/-

बचत आमदानीको लगानी: २० जना परिवारको लालन पोषण तथा बचत भएको रकमबाट जग्गा जमिन खरिद गर्ने गरेको, घरको सम्पूर्ण खर्च चलाउने गरेको, केटा केटीको शिक्षा, औषाधि उपचार, आदीमा खर्च गर्ने गरेको ।

सामाजिक संघ संस्थामा आवद्धता:

- बलदीपूर्वा कृषि सहकारी संस्थाको सहकारीको स्थापना काल देखि अध्यक्षको जिम्मेवारी बहन गरेको
- प्रधानमन्त्री कृषि आधुनिकिकरण परियोजना परियोजना इकाई कार्यालय मकै जोनको संयोजकको जिम्मेवारी २ वर्ष निर्वाह गरेको ।

भावी योजना: कृषि पेशा व्यवसायलाई अझै मर्यादित र सम्मानजनक बनाउनको लागि निरन्तर लागि रहने र कृषिमा आवद्ध कृषक तथा सहकारी संस्थाका सदस्यहरूलाई व्यावसायिक कृषकको रूपमा लैजाने, बसन्ते मकै तथा आलुको आयात प्रतिस्थापन गरी निर्यात प्रवर्द्धन गर्नमा लागि पर्ने, वार्षिक रूपमा विदेशिने युवा जनशक्तीलाई कृषि पेशा सम्मानजनक र सन्तोषजनक छ भन्ने कुराको जानकारी तथा जनचेतना फैलाउनमा लाग्ने र युवाजनशक्तिलाई विदेशिनबाट रोक्ने जस्ता योजना रहेको ।

भवदीय

नाम: उमेश कुमार यादव

ठेगाना: डुडुवा गाउँपालिका वडा नं. ६ बल्दीपूर्वा बाँके

सम्पर्क नं.: ९८६६८४०७६६



धान ब्लक विकास कार्यक्रम



चैते धान प्रदर्शन

खण्ड-४ विविध (जिल्लाको समग्र तथ्यांक सम्बन्धी विवरण)

४.१ विभिन्न बालीहरूको मुख्य रोग र कीराहरूको विवरण

क्र.सं.	बाली	रोगहरू	कीराहरू	कैफियत
१	धान	ब्लास्ट, ब्याक्टेरियल लिफ ब्लाइट, खैरो थोप्ले रोग, फेद कुहिन रोग, खैरा रोग, धानको सिन्दुरे	फेद काट्ने किरा, फौजी किरा, गभारो, धनको पात बेरवा	
२	मकै	कालो पोके, घोगा कुहिन, डाठ कुहिन, पातमा लाग्ने डडुवा	अमेरिकन फौजी किरा, फेद कटुवा, गभारो,	
३	गहुँ	खैरो सिन्दुरे, कालो पोके, गन्हाउने कालो पोके	लाही किरा, गुलाभी गभारो, किटकिटे खपटे	
४	दलहन बाली	ओईलाउने रोग, डडुवा रोग, रहरको बाँझोपन, बोडीको सिन्धुरे	लाही, झुसिलकिरा, कोसामा लाग्ने गभारो, पात खन्ने किरा	
५	आलु	पछौटे डडुवा, दाँदे रोग, ओईलाउने रोग	रातो कमिला, खुमे किरा, फेद काट्ने लार्भा, आलुको पुतली	
६	लाहरे बाली	पाउडरी मिल्डीउ, मोजाईक भाइरस,	फर्सीको रातो खपटे, फल कुहाउने औंशा, थोप्ले खपटे, पात खन्ने किरा	
७	काउली बाली समुह	क्लब रुट, अल्टर्नेरिया थोप्ले रोग, डाठ कुहिन रोग,	इटाबुटे पुतली, बन्दाको पुतली, लाही, फेद काट्ने, शंखे किरा	
८	गोलभेंडा, भान्टा, खुर्सानी	डडुवा, ओईलाउने रोग, मोजाईक भाइरस, लिफ कालो भाइरस जरामा गांठा पर्ने रोग	गोलभेंडाको पात खन्ने किरा, सुतीको पात खाने गभारो, भान्टाको गभारो, सेतो झिंगा	

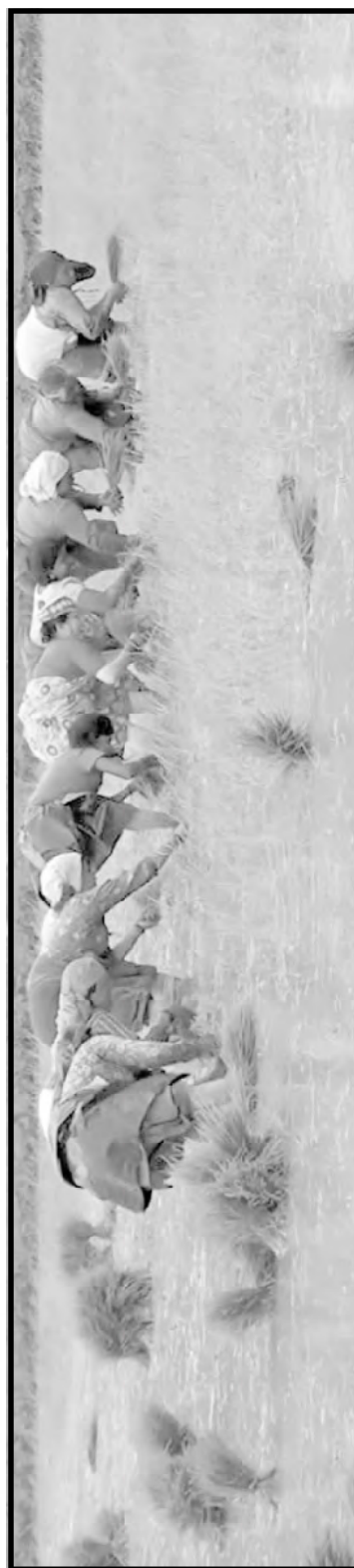

४.२ जिल्लामा रहेका विभिन्न कृषक फर्म, समूह तथा कृषि सहकारीहरूको विवरण
४.२.१ व्यावसायिक कृषि फर्महरूको विवरण

क्र.स.	कृषि फर्मको नाम	ठेगाना	दर्ता मिति	संचालक/प्रोपराईटर को नाम	सम्पर्क नम्बर	उत्पादनहुने कृषि उपजको नाम	क्षेत्रफल (हे.)	उत्पादन परिमाण (से.टन)	प्रचलित दर अनुसार हुन आउने रकम रु. हजारमा	रोजगारी श्रमजना	कैफियत
१	चौधरी नर्सरी फर्म	भवनियापुर ७	४१/४ २	हरदेव वक्स चौधरी		नर्सरी			०		
२	राय फर्म प्रालि	बनकटवा ४	४८/५ १	राजेन्द्र बीर राय		कूखुरापालन			२२		
३	राधेपुर फर्म प्रालि	ईन्द्रपुर ५	२१/२२	कैलाशसमशेर		माछापालन			१५		
४	लक्ष्मी पशुपालन फर्म	बनकटवा ४	६२/६३	कृष्णचन्द्र घिमिरे		डेरी			५		
५	मैनका कूखुरा पालन फर्म	कोहलपुर ३	६२/६३	पुर्णचन्द्र भुसाल		कूखुरापालन			३		
६	विना नर्सरी फार्म	भवनियापुर ७	६४/६५	विना वर्मा		नर्सरी			५		
७	चौधरी नर्सरी फार्म	भवनियापुर ७	६४/६५	अरविन्द कुमार चौधरी		नर्सरी			५		
८	पार्वती नर्सरी फार्म	भवनियापुर ७	६४/६५	राकेश कुमार चौधरी		नर्सरी			५		
९	मानवीबहुउद्देशीयकृषि फार्म	नेपालगञ्ज १	६५/६६	नैनि सिंह ओली समेत		डेरी			८		
१०	जय दुर्गानर्सरी फार्म	मनिकापुर ७	६५/६६	नेन्द्र कुमार चौधरी		नर्सरी			५		
११	न्यू राकेशपोन्टी फार्म	नेपालगञ्ज ८	६६/६७	लोकमाया खड्का		कूखुरापालन			५		
१२	शर्माकूखुरा फार्म	कोहलपुर ४	६६/६७	तुलसी प्रसाद शर्मा		कूखुरापालन			५		

क्र.स.	कृषि फर्मको नाम	ठेगाना	दर्ता मिति	संचालक/प्रोपराईटर को नाम	सम्पर्क नम्बर	उत्पादन हुने कृषि उपजको नाम	क्षेत्रफल (हे.)	उत्पादन परिमाण (से.टन)	प्रचलित दर अनुसार हुने आउने रकम रु. हजारमा	रोजगारी श्रृजना	कैफियत
१३	नमूना कृषि तथा पशुपालन फर्म	कोहलपुर ५	६६/६७	कृष्ण प्रसाद पौडेल		पशु उपचार			५		
१४	थापा कुखुरा पालन फर्म	सितापुर ६	६७/६८	कर्णकुमारी वोहरा		कुखुरापालन			४		
१५	जीवन पोल्टी फर्म	बनकटवा ४	६७/६८	विद्यासागर शर्मा		कुखुरापालन			४		
१६	श्रीकृष्ण गाइ पालन फार्म	बनकटवा ३	६७/६८	कमला धिमिरे		पशुपालन			६		
१७	सुभम बुर्डर पोल्टी फार्म	खजुरा खर्द ५		मन कुमारी खत्री		कुखुरापालन			५		
१८	योगी कुखुरापालन फार्म	बनकटवा ४		दुर्गानाथ योगी		कुखुरापालन			३		
१९	विजय नर्सरी फर्म	भवनियापूर ७		विजय कुमार चौधरी		नर्सरी			३		
२०	न्यू विना नर्सरी फर्म	भवनियापूर ७		विना वर्मा		नर्सरी			५		
२१	समिक्षा पोल्ट्री फार्म	रक्षेना ४		पल्लव घर्ती		कुखुरापालन			५		
२२	भेरी बंगुर पालन फर्म	राधापूर ३		जंग ब. गुरुङ		पशुपालन			४		
२३	मेघा पोल्ट्री फर्म	नेपालगञ्ज १३		श्याम मणि प्रसाद मण्डल		कुखुरापालन			५		
२४	साई पोल्ट्री फार्म	नेपालगञ्ज १३		सुमित्रा कु. यादव		कुखुरापालन			७		
२५	हिन्दु सेवा गौपालन फार्म	नेपालगञ्ज १२		नेग ब. भण्डारी		डेरी			५		
२६	सुनौलो माछा पालन फार्म	रनियापूर १		मो. अकबर मिया		माछापालन			३		
२७	प्रेम पौल्टी फार्म	मनिकापुर ८		प्रेम ब. थापा मगर		कुखुरापालन			४		
२८	के.सी. पोल्ट्री फार्म	वसुदेवपुर ६		मधुसुदन के.सी.		कुखुरापालन			३		
२९	सपना पोल्ट्री फार्म	नेपालगञ्ज ५		प्रेम बहादुर थापा		कुखुरापालन			८		
३०	कृष्ण जडिबुटि नर्सरी फार्म	वसुदेवपुर १		मिना कु. मल्ल पुन		नर्सरी			५		
३१	विरवल कृषि तथा पशुपालन फार्म	रक्षेना ९		भोजराज शाही		पशुपालन					
३२	सितापुर पशुपालन फार्म	सितापुर ६		राजेन्द्र रोकाय		पशुपालन					

क्र.स.	कृषि फर्मको नाम	ठेगाना	बर्ता मिति	संचालक/प्रोपराईटर को नाम	सम्पर्क नम्बर	उत्पादन हुने कृषि उपजको नाम	क्षेत्रफल (हे.)	उत्पादन परिमाण (मे.टन)	प्रचलित दर अनुसार हुन आउने रकम रु. हजारमा	रोजगारी श्रृजना	कर्मचारी
३३	प्रजापति पोल्ट्री फार्म	बनकट्टी ६		विजय कुमार प्रजापती		कुखुरापालन					
३४	प्रजापति माछापालन फार्म	बनकट्टी ६		विजय कुमार प्रजापती		माछापालन					
३५	पुजा पोल्ट्री फार्म	खजुरा खुर्द ६		तिरथ राम बर्मा		कुखुरापालन					
३६	ग्रेस गाईपालन फार्म	सितापुर २	२०७०	गोती प्रसाद बर्मा		पशुपालन					
३७	समिट गाईपालन फार्म	सितापुर ५	२०७०	लक्ष्मी मल्ल		पशुपालन					
३८	बनदेवी बाख्रापालन फार्म	कचनपुर ८	२०७०	टेकराज डांगी		पशुपालन					
३९	बली कृषि फार्म	बनकटवा ५	२०७०	बिरेन्द्र कु.बली		तरकारी					
४०	एम.श्री.कृषितथा पशुपालन फार्म	सोनपुर ६	२०७०	सुनिता श्रेष्ठ		पशुपालन					
४१	राजलहर कुखुरा पालन फार्म	वगेश्वरी ३	२०७०	राजेंद्र श्रेष्ठ		कुखुरापालन					
४२	दंगाली बंगुर पालन फार्म	नौबस्ता ७	२०७०	महेश धार		पशुपालन					
४३	त्रिनेत्र बंगुरपालन फार्म	मनिकापुर ३	२०७०	नविन थापा		पशुपालन					
४४	त्रिनेत्र नमुना कृषि फार्म	सोनपुर ९	२०७०	पुरुषोत्तम उपाध्याय अर्याल		पशुपालन					
४५	अमिसा कृषि फार्म	वनकटवा ७	२०७०	इंदरी थरुनी		पशुपालन					
४६	असा कृषि फार्म	नौबस्ता ४	२०७०	चम्पा कु.सिंह ठकुरी		माछापालन					
४७	मिलन कुखुरा फार्म	मनिकापुर ८	२०७०	देव प्र.बुढाथोकी		कुखुरापालन					
४८	राज बंगुर पालन फार्म	खासकुस्मा ८	२०७०	जित बहादुर रावत क्षेत्री		पशुपालन					
४९	असल बंगुर पालन फार्म	खासकुस्मा ८	२०७०	अम्बरराज ओली		पशुपालन					

क्र.स.	कृषि फर्मको नाम	ठेगाना	दर्ता मिति	संचालक/प्रोपराईटर को नाम	सम्पर्क नम्बर	उत्पादन हुने कृषि उपजको नाम	क्षेत्रफल (हे.)	उत्पादन परिमाण (मेट्रिक टन)	प्रचलित दर अनुसार हुने आउने रकम र. हजारमा	रोजगारी श्रृजना	कम्प्युन
५०	उत्तम केरा खेती उद्योग	वनकटवा ५	२०७०	उदय ब. गौतम		फलफुलखेती					
५१	श्याम सुन्दर च्याउ खेती उद्योग	सितापुर ३	२०७०	लाल ब. सुनार		च्याउ					
५२	दिपेश नर्सरी फार्म	वनकटवा ७	२०७०	राम दयाल थारु		नर्सरी					
५३	हिमाली नर्सरी फार्म	नेपालगञ्ज १३	२०७०	श्रृजना श्रेष्ठ		नर्सरी					
५४	मालती रुद्र कृषि फार्म	सितापुर १	२०७०	मालती खडका		तरकारी					
५५	खडका पोल्टी फार्म	कम्दी ९	२०७०	वीरन्द्र खडका		कुखुरापालन					
५६	मनिस्सा कृषि फर्म	बेलभार ४	२०७०	सन्च बहादुर चौधरी		तरकारी					
५७	के.सी. कृषि फर्म	महादेवपुरी ७	२०७०	लक्ष्मी प्रकाश के.सी.		फलफुलखेती					
५८	अनुपम एग्री फार्म	परस्पूर १	२०७०	नकुल सिंह ठाकुर		तरकारी					
५९	मालिक तरकारी तथा फलफूल फार्म	नौबस्ता ६	२०७०	हरिदत्त न्यौपाने		फलफुलखेती					
६०	अभिशेष पोल्टी फार्म	खासकारकाँठो ६	२०७०	महेन्द्र सिंह बुढाथोकी		कुखुरापालन					
६१	मनकामना कुखुरा पालन फार्म	सोनपुर ४	२०७०	रामबन्द्र ढुगाना		कुखुरापालन					
६२	खसड कृषि फार्म	वनकटवा ६	२०७०	रोमी राना खत्री		माछापालन					
६३	आचार्य कृषि फार्म	कोहलपुर ४	२०७०	रुद्रनाथ शर्मा आचार्य		तरकारी					
६४	मिना बांगुर पालन फार्म	महादेवपुरी ७	२०७०	मिना मगर		पशुपालन					
६५	एभरेस्ट अर्गानिक एग्री फार्म	नेपालगञ्ज २४	२०७०	विर बहादुर हमाल		तरकारी					
६६	निमादेवीपोल्टीफार्म	कोहलपुर १३	२०७१	अनिता डि.सी.		कुखुरापालन					
६७	केशव चौधरी कृषि फार्म	इन्द्रपुर ६	२०७१	रामनारायण थारु		माछापालन					
६८	केशव चौधरी कृषि फार्म	इन्द्रपुर ६	२०७१	रामनारायण थारु		पशुपालन					

क्र.स.	कृषि फर्मको नाम	ठेगाना	दर्ता मिति	संचालक/प्रोपराईटर को नाम	सम्पर्क नम्बर	उत्पादन हुने कृषि उपजको नाम	क्षेत्रफल (हे.)	उत्पादन परिमाण (मे.टन)	प्रचलित दर अनुसार हुने आउने रकम रु. हजारमा	रोजगारी श्रृजना	कैफियत
६९	केशव चौधरी कृषि फार्म	इन्द्रपुर ६	२०७१	रामनारायण थारु		कुखुरापालन					
७०	मनिकापुर बंगुरपालन फार्म	मनिकापुर ९	२०७१	सुमन मल्ल चन्द		पशुपालन					
७१	समृद्धि माछापालन फार्म	कचनापुर ३	२०७१	सुरेन्द्र ब.भाडारी		माछापालन					
७२	पोषण च्याउफार्म	वागेश्वरी १	२०७१	दिल ब.पुन		तरकारी					
७३	लालीगुरास कुखुरापालन फार्म	बसुदेवपुर ३	२०७१	कुमारी सलाम हलबाई		कुखुरापालन					
७४	आर.पि.बंगुरपालन फार्म	बनकटवा ५	२०७१	जगत ब.रावल		पशुपालन					
७५	आशिश कुखुरापालन फार्म	सितापुर ६	२०७१	जय ब.बोहोरा		कुखुरापालन					
७६	श्रीस्थान माछा फार्म	कोहलपुर ८	२०७१	हरिकृष्ण आचार्य		माछापालन					
७७	श्रीस्थान बंगुरफार्म	कोहलपुर ८	२०७१	हरिकृष्ण आचार्य		पशुपालन					
७८	वागेश्वरी बंगुरपालन फार्म		२०७१	नवराज सन्थ्याल		पशुपालन					
७९	गंगा पोल्टी फार्म	मनिकापुर ८	२०७१	गंगा गुरुंग		कुखुरापालन					
८०	अमोशा कुखुरापालन फार्म	बनकटवा ४	२०७१	बागमति सुनार		कुखुरापालन					
८१	खडका कृषि फार्म	महादेवपुरी ७	२०७१	मिम ब.खडका		फलपूल					
८२	सृजनशिल कृषि फार्म	उढरपुर २	२०७१	हिरामान श्रेष्ठ		पशुपालन					
८३	गौतम कृषि फार्म	बसुदेवपुर ९	२०७१	भुवन कुमार गौतम		माछापालन					
८४	गौतम कृषि फार्म	बसुदेवपुर ९	२०७१	भुवन कुमार गौतम		पशुपालन					
८५	उदयपुर बंगुरपालन फार्म	बसुदेवपुर ९	२०७१	मान ब.शारु		पशुपालन					
८६	खडका बंगुरपालन फार्म	महादेवपुरी २	२०७१	कर्ण बहादुर खडका		पशुपालन					
८७	सिजशिल गाइपालन फार्म	नेपालगञ्ज १३	२०७१	वामदेव शर्मा		पशुपालन					
८८	गणेश कुखुरा फार्म	नेपालगञ्ज १६	२०७१	पदम ब.खडका		कुखुरापालन					

क्र.स.	कृषि फर्मको नाम	ठेगाना	दर्ता मिति	संचालक/प्रोपराईटर को नाम	सम्पर्क नम्बर	उत्पादन हुने कृषि उपजको नाम	क्षेत्रफल (हे.)	उत्पादन परिमाण (मे.टन)	प्रचलित दर अनुसार हुने बाउने रकम रु. हजारमा	रोजगारी श्रृजना	कैफियत
८९	गोल्डेन्स तरकारी तथा च्याउ खेती	नेपालगञ्ज २३	२०७१	सुरेन्द्र खडका		तरकारी					
९०	थापा पोल्ट्री फर्म	सितापुर २	२०७१	लक्ष्मी बहादुर थापा		कुखुरामालन					
९१	यम्मी कृषि फर्म	बनकटवा ६	२०७१	तेजेश्वर चौधरी		पशुपालन					
९२	शाह पोल्ट्री फर्म	नेपालगञ्ज ११	२०७१	महमूद शाह		कुखुरामालन					
९३	एच.आर. बंगुरपालन फार्म	नौबस्ता ८	२०७१	रविलाल शर्मा		पशुपालन					
९४	हिमाल बंगुर फार्म	कोहलपुर १०	२०७१	हिमाल ब. खत्री		पशुपालन					
९५	एच.के.आर.कुखुरा पालन फार्म	नौबस्ता ८	२०७१	हरिलाल जैसी		कुखुरामालन					
९६	के.सि.पोल्ट्री फार्म	कोहलपुर १२	२०७१	कमल बहादुर के.सी.		कुखुरामालन					
९७	गुरुंग पोल्ट्री फार्म	बागेश्वरी ४	२०७१	श्रीमती गौरा गुरुंग		कुखुरामालन					
९८	नेपाल कृषिविकास फार्म	बागेश्वरी ९	२०७१	देवेन्द्र प्रसाद अधिकारी		तरकारी					
९९	आर्यन तरकारी फार्म	बनकटवा २	२०७१	श्रीमती मायारानी थारु		तरकारी					
१००	सिर्जना कृषि फार्म	नेपालगञ्ज ५	२०७१	रिशम ब.नेपाली		तरकारी					
१०१	समृद्धि कृषि फार्म	कोहलपुर ४	२०७१	सुनिल कुमार ढकाल		तरकारी					
१०२	थापा च्याउ उत्पादन केन्द्र	नेपालगञ्ज १	२०७१	पुनम गुरुंग		तरकारी					
१०३	ऐरी पोल्ट्री फार्म	सितापुर ६	२०७१	रविन्द्र ऐरी		कुखुरामालन					
१०४	प्रज्ञा कृषि फार्म	बनकटवा ७	२०७१	देवेन्द्र पोखरेल		तरकारी					
१०५	लम्बोदर पोल्ट्री फार्म	राधापुर ७	२०७१	विकास खडका		कुखुरामालन					

क्र.स.	कृषि फर्मको नाम	ठेगाना	दर्ता मिति	संचालक/प्रोपराईटर को नाम	सम्पर्क नम्बर	उत्पादन हुने कृषि उपजको नाम	क्षेत्रफल (हे.)	उत्पादन परिमाण (मे.टन)	प्रचलित दर अनुसार हुन बाउने रकम रु. हजारमा	रोजगारी श्रृजना	कर्मचयत
१०६	बाँके पोल्ट्री फार्म	बेलभार ४	२०७१	गिता कुमारी कोरी मौर्य		कुखुरापालन					
१०७	रिट्रिब्यु नर्सरी फार्म	नेपालगञ्ज २४	२०७१	हिरालाल शर्मा		नर्सरी					
१०८	नेपालगञ्ज कृषि फर्म	नेपालगञ्ज १७	२०७१	शाहील कुरैशी		पशुपालन					
१०९	नेपालगञ्ज कृषि फर्म	नेपालगञ्ज १७	२०७१	शाहील कुरैशी		माछापालन					
११०	नेपालगञ्ज कृषि फर्म	नेपालगञ्ज १७	२०७१	शाहील कुरैशी		कुखुरापालन					
१११	नेपालगञ्ज कृषि फर्म	नेपालगञ्ज १७	२०७१	शाहील कुरैशी		तरकारी					
११२	अरोयल कृषि फर्म	शम्सेरगञ्ज ७	२०७१	हिमान्शु यादव		पशुपालन					
११३	अरोयल कृषि फर्म	शम्सेरगञ्ज ७	२०७१	हिमान्शु यादव		पशुपालन					
११४	ए.पी. पोल्ट्री फार्म	कोहलपूर १२	२०७१	सुप्रकाश गौतम		कुखुरापालन					
११५	वि.सी. बाख्रापालन फार्म	टिटिहिरिया ५	२०७१	राम बहादुर बुढा		पशुपालन			५		
११६	शारदा सिर्जनशिल गाइफार्म	कोहलपूर १२	२०७१	शारदा शर्मा		पशुपालन					
११७	मनिष पोल्ट्री फर्म	वागोछरी ६	२०७१	मनिष वि.क.		कुखुरापालन					
११८	न्यु बागोछरी गाइ पालन फार्म	वैजापुर ४	२०७१	झुपलाल भण्डारी		पशुपालन					
११९	रोयल नेपाल बंगुरपालन फार्म	नेपालगञ्ज २४	२०७१	राज कुमार पोखेल		पशुपालन					
१२०	ओम उन्नत गाइपालन फार्म	बनकटवा ४	२०७१	सामान्य विक्रम शाह		पशुपालन					
१२१	रेग्मी मैसीपालन फार्म	बनकटवा ४	२०७१	टोप बहादुर खत्री		पशुपालन					
१२२	कृष्ण पोल्ट्री फार्म	बनकटवा ९	२०७१	रामकृष्ण थारु		कुखुरापालन					
१२३	चौधरी कुखुरापालन फार्म	कोहलपूर ४	२०७१	जानकी धरुनी		कुखुरापालन					

क्र.स.	कृषि फर्मको नाम	ठेगाना	दर्ता मिति	संचालक/प्रापराईटर को नाम	सम्पर्क नम्बर	उत्पादन हुने कृषि उपजको नाम	क्षेत्रफल (हे.)	उत्पादन परिमाण (से.टन)	प्रचलित दर अनुसार हुन आउने रकम रु. हजारमा	रोजगारी श्रृजना	कैफियत
१२४	अंशु कृषि फर्म	नौबस्ता ४	२०७१	चम्पाकुमारी सिंह ठकुरी		पशुपालन					
१२५	हृगेन्द्र एण्ड गोविन्द गाइपालन फर्म	सोनपुर ४	२०७१	कासीराम कंडेल		पशुपालन					
१२६	किसमत पोल्टी फर्म	नेपालगञ्ज २५	२०७१	किस्मतुल बेहनी		कुखुरापालन					
१२७	सिला बंगुर पालन फर्म	खजुराखुर्द ८	२०७१	शिवलाल दमाई		पशुपालन					
१२८	लिंगासैनी बैसीपालन फर्म	बनकटवा ४	२०७२	धर्मराज न्यौपाने		पशुपालन					
१२९	बिक्रम कुखुरा फर्म	चिसापनी ८	२०७२	हरिक्रम शाह		कुखुरापालन					
१३०	कमला बैसीपालन फर्म	सितापुर ३	२०७२	धनराम वली		पशुपालन					
१३१	यूनिक मैसी तथा गाइ पालन फर्म	नौबस्ता ७	२०७२	प्रकाश पौडेल		पशुपालन					
१३२	चितवन पोल्टी फर्म	नेपालगञ्ज ५	२०७२	बाल कुमारी राना		कुखुरापालन					
१३३	साहिद पोल्टी फर्म	नेपालगञ्ज २४	२०७२	अव्दुल हमिद बेहना		कुखुरापालन					
१३४	सम्झना कृषि फर्म	बनकटवा ९	२०७२	भुपाल पुन मगर		माछापालन					
१३५	नविन कृषि फर्म	नौबस्ता ७	२०७२	रिता शर्मा		तरकारी					
१३६	प्रकृति कुखुरा फर्म	वागेश्वरी ६	२०७२	शारदा श्रेष्ठ		कुखुरापालन					
१३७	सिमीवन पोल्टी फर्म	राधापुर ६	२०७२	मन बहादुर मगर		कुखुरापालन					
१३८	नारदभूमि अर्गानिक कृषि फर्म	वागेश्वरी ८	२०७२	भूमिसरा कुमारी शर्मा		तरकारी					
१३९	सफल कृषि फर्म	कोहलपुर ४	२०७२	सफि मोहम्मद गुजर		तरकारी					
१४०	इद्रिस कुखुरा पालन फर्म	साइगाड ७	२०७२	मो. इद्रिस बेहना		कुखुरापालन					
१४१	हास्रोबापुर फर्म	वागेश्वरी ५	२०७२	सुदन भुसाल		पशुपालन					

क्र.स.	कृषि फर्मको नाम	ठेगाना	दर्ता मिति	संचालक/प्रोपराईटर को नाम	सम्पर्क नम्बर	उत्पादनहुने कृषि उपजको नाम	क्षेत्रफल (हे.)	उत्पादन परिमाण (मेट्रिक टन)	प्रचलित दर अनुसार हुन बाउने रकम रु. हजारमा	रोजगारी श्रृजना	कैफियत
१४२	उमंग च्याउ फर्म	शम्सेरगंज ८	२०७२	धनकुमार लिम्बु		च्याउ					
१४३	एच.पी.टि. एकिकृत कृषि फर्म	शम्सेरगंज ७	२०७२	हेमन्त थापा		तरकारी च्याउ					
१४४	किशोर च्याउ फार्म	नेपालगञ्ज १	२०७२	किशोर ब.थापा		च्याउ					
१४५	डि.सी. कृषि फार्म	नेपालगञ्ज १	२०७२	प्रदिप कुमार डि.सी.		तरकारी					
१४६	सपना कृषि फर्म	वागेश्वरी ९	२०७२	सपना गिरी		कुखुरापालन					
१४७	पूर्णिमा मिनी बुडर फार्म	सितापुर ८	२०७२	पूर्ण कुमारी बुढाकोत्री		कुखुरापालन					
१४८	अमृत पोल्टी फर्म	वागेश्वरी ४	२०७२	निम कुमारी खत्री		कुखुरापालन					
१४९	आर.जी.बाखापालन फर्म	खासकुस्मा ६	२०७२	एकराज भण्डारी		पशुपालन					
१५०	अशिका कृषि फर्म	कोहलपूर ३	२०७२	दिपेन्द्र चौधरी		तरकारी					
१५१	विकास कुखुरा पालन फार्म	कोहलपूर ३	२०७२	चेत बहादुर पुन मगर		कुखुरापालन					
१५२	प्रगतिशिल कृषि फार्म	नौबस्ता ३	२०७२	सरस्वती कुँवर थापा		च्याउ					
१५३	भगवती कृषि फर्म	नेपालगञ्ज २३	२०७२	जय बहादुर खत्री		फलफुल					
१५४	संजीवनी मौरी फर्म	कोहलपूर ६	२०७२	कलावती राणा		मौरीपालन					
१५५	काला पोल्टी फर्म	नेपालगञ्ज ५	२०७२	केशव थापा काला		कुखुरापालन					
१५६	चौधरी कुखुरापालन फार्म	नेपालगञ्ज २६	२०७२	गुरु प्रसाद चौधरी		कुखुरापालन					
१५७	बोगटी कुखुरा फर्म	कोहलपूर ३	२०७२	देव बहादुर बोगटी		कुखुरापालन					
१५८	जय गुरुदेव कृषि फर्म	बनकटवा २	२०७२	गुलाबदेया थरनी		तरकारी					
१५९	स्कुमेली कृषि फर्म	नौबस्ता ७	२०७२	सेती जैसी		तरकारी					
१६०	अमन कृषि फर्म	नेपालगञ्ज १९	२०७२	राविथा कवडिया		फलफुल					
१६१	खत्री कुखुरा फर्म	सितापुर ७	२०७२	लाल बहादुर खत्री		कुखुरापालन					

क्र.स.	कृषिफर्मको नाम	ठेगाना	दर्ता मिति	संचालक/प्रोपराईटर को नाम	सम्पर्क नम्बर	उत्पादन हुने कृषि उपजको नाम	क्षेत्रफल (हे.)	उत्पादन परिमाण (मेट्रिक टन)	प्रचलित दर अनुसार हुन आउने रकम रु. हजारमा	रोजगारी श्रृजना	कम्प्लाय
१६२	शारदा ऋषि पशुपालन फर्म	कोहलपुर ३	२०७२	अर्जुन कुमार पौडेल		पशुपालन					
१६३	ऋषि कृषि फर्म	कोहलपुर ३	२०७२	अर्जुन कुमार पौडेल		तरकारी					
१६४	चौधरी गाइपालन फर्म	कोहलपुर १०	२०७२	किसुन थारु		पशुपालन					
१६५	श्रेष्ठ गाई पालन फर्म	उदरपुर २	२०७२	महेन्द्र कुमार श्रेष्ठ		पशुपालन					
१६६	सलिना पोल्टी फर्म	महादेवपुरी २	२०७२	राजेन्द्र के.सी.		कुखुरापालन					
१६७	अभियान बाखापालन फर्म	कोहलपुर २	२०७२	नरेशजंग अर्याल		पशुपालन					
१६८	प्रयास पोल्टी फर्म	सितापुर ७	२०७२	कोमलराज सिंहठकुरी		कुखुरापालन					
१६९	चेतना पोल्टी फर्म	सितापुर ५	२०७२	धनमाया गुरुंग		कुखुरापालन					
१७०	मदन पोल्टी फर्म	सितापुर ५	२०७२	याम बहादुर महतरा		कुखुरापालन					
१७१	सजीवनी कृषि फर्म	बनकटवा ५	२०७२	लिल बहादुर राना		तरकारी					
१७२	वागेश्वरी कृषि फर्म	वागेश्वरी ५	२०७२	विष्णु प्रसाद पोखरेल		कुखुरापालन					
१७३	वली पोल्टी फर्म	खासकुस्मा ८	२०७२	पदमराज वली		कुखुरापालन					
१७४	के.सी.पोल्टी फर्म	खासकुस्मा ८	२०७२	देव बहादुर खत्री		कुखुरापालन					
१७५	वागवान बाखा पालन फर्म	नेपालगञ्ज २३	२०७२	खातुमा वागवान		पशुपालन					
१७६	देवकोटा पोल्टी फर्म	वागेश्वरी २	२०७२	विष्णु प्रसाद देवकोटा		कुखुरापालन					
१७७	बर्मा बैसी पालन फर्म	नेपालगञ्ज २०	२०७२	धर्मेन्द्र कुमार बर्मा		पशुपालन					
१७८	न्यू चौधरी गाइ पालन फर्म	कोहलपुर २०	२०७२	सुरेश कु. चौधरी		पशुपालन					
१७९	लालीगुरास बैसी पालन फर्म	नौबस्ता ८	२०७२	हिरालाल वली		पशुपालन					
१८०	हर्बल एग्रो फरेष्ट्री फर्म	राधापुर ३	२०७२	इन्द्रा कुमारी श्रेष्ठ		नर्सरी					
१८१	नवरंग बैसी पालन फर्म	नेपालगञ्ज २६	२०७२	नौबेरंग अहिर		पशुपालन					

क्र.स.	कृषि फर्मको नाम	ठेगाना	दर्ता मिति	संचालक/प्रोपराईटर को नाम	सम्पर्क नम्बर	उत्पादन हुने कृषि उपजको नाम	क्षेत्रफल (हे.)	उत्पादन परियाण (मे.टन)	प्रचलित दर अनुसार हुन आउने रकम रु. हजारमा	रोजगारी श्रृजना	कैफियत
१८२	एकता भैसी पालन फर्म	वागेश्वरी ४	२०७२	चन्द्र प्रकाश सुनार		पशुपालन					
१८३	पन्त नर्सरी फर्म	सोनपुर ४	२०७२	पुरुषोत्तम पन्त		नर्सरी					
१८४	पुणिमा कृषि फर्म	शम्सेराज ७	२०७२	किसुन कुमार अहिर		पशुपालन					
१८५	मिडवेष्ट एग्रो फर्म	बनकटवा ७	२०७२	बल ब. वस्नेत		कुखुरापालन					
१८६	मिडवेष्ट एग्रो फर्म	बनकटवा ७	२०७२	बल ब. वस्नेत		माछा					
१८७	मिडवेष्ट एग्रो फर्म	बनकटवा ७	२०७२	बल ब. वस्नेत		पशुपालन					
१८८	न्यू पार्वती नर्सरी फर्म	नेपालगञ्ज १९	२०७२	अशोक कु. चौधरी		नर्सरी					
१८९	गौरिशंकर भैसीपालन फर्म	नेपालगञ्ज २५	२०७२			पशुपालन					
१९०	शुभलाभ च्याउ फर्म	बेलहरी ८	२०७२	जाल ब. खत्री		च्याउ					
१९१	सितापुर पोल्टी फर्म	सितापुर २	२०७२	टोप बहादुर खत्री		कुखुरापालन					
१९२	रन्जीत फिसिंग सेन्टर	चिसापानी ९	२०७२	गोरीकला रावल		माछा					
१९३	हिलपार्क मत्स्य पालन फर्म	वागेश्वरी २	२०७२	लक्ष्मी चौधरी		माछा					
१९४	हिलपार्क कृषि तथा पशुपालन फर्म	वागेश्वरी २	२०७२	सर्जन कंडेल		पशुपालन					
१९५	सुजन भैसीपालन फर्म	बनकटवा ४	२०७२	लाल ब. थापा		पशुपालन					
१९६	माधव बंगुर पालन फर्म	टिटिहिरिया ३	२०७२	केवलसिंह थारु		पशुपालन					
१९७	टोप पोल्टी फर्म	सीतापुर ७	२०७२	टोप बहादुर बुढाथोकी		कुखुरापालन					
१९८	बुढाथोकी पोल्टी फर्म	चिसापानी ५	२०७२	सन्तराम बुढा		कुखुरापालन					
१९९	हरिओम पशुपालन फर्म	कोहलपुर ७	२०७२	हरिराम अहिर		पशुपालन					
२००	बाघमैख कृषि फर्म	रनियापुर १	२०७२	राजीव शाह		तरकारी					
२०१	ज्योति कृषि फर्म	कोहलपुर १३	२०७२	कुल बहादुर घर्ती		तरकारी					
२०२	सगुन भैसीपालन फर्म	कोहलपुर ६	२०७२	छांगुर प्रसाद थारु		पशुपालन					

क्र.स.	कृषि फर्मको नाम	ठेगाना	दर्ता मिति	संचालक/प्रोपराईटर को नाम	सम्पर्क नम्बर	उत्पादन हुने कृषि उपजको नाम	क्षेत्रफल (हे.)	उत्पादन परिमाण (से.टन)	प्रचलित दर अनुसार हुने आउने रकम रु. हजारमा	रोजगारी श्रृजना	कैफियत
२०३	बर्मा पशुपालन फर्म	बेलभार ४	२०७२	प्रेम कुमार वर्मा		पशुपालन					
२०४	कालिका कृषि फर्म	बनकटवा ४	२०७२	पेश बहादुर शाही		पशुपालन					
२०५	शुसान्त पोल्टी फर्म	नेपालगञ्ज २४	२०७२	रत्न बहादुर शाही		कुखुरापालन					
२०६	पार्वती माछापालन फर्म	चिसापानी २	२०७२	पार्वती थाप		माछा					
२०७	सुवेदी भैंसीपालन फर्म	कोहलपुर ४	२०७२	वासुदेव सुवेदी		पशुपालन					
२०८	बुढथोकी कृषि फर्म	महादेवपुरी ७	२०७२	कर्ण बहादुर बुढथोकी		फलफूल					
२०९	प्रशान्त पोल्टी फार्म	राधापुर ७	२०७२	इन्द्र ब. थापा		कुखुरापालन					
२१०	पार्थीभरा भैंसी पालन फार्म	शम्सेराज ४	२०७२	श्रीप्रसाद धिताल		पशुपालन					
२११	शाही पोल्टी फर्म	राधापुर ४	२०७२	तिलक बहादुर शाही		कुखुरापालन					
२१२	पन्त कृषि फार्म	बनकटवा २	२०७२	दिनेश राज पन्त		तरकारी					
२१३	सचिन पोल्टी फार्म	सीतापुर ७	२०७२	राजेन्द्र सिंह ठकुरी		कुखुरापालन					
२१४	तुल्सी कुखुरा फार्म	कोहलपुर ५	२०७२	तुल्सी शाह		कुखुरापालन					
२१५	चिनारी च्याउ फार्म	कोहलपुर १२	२०७२	अग्नी प्रसाद न्यौपाने		तरकारी					
२१६	उजतीशिल तरकारी फार्म	बनकटवा ४	२०७२	लालबहादुर खडका क्षेत्री		तरकारी					
२१७	जनचेतना भैंसी पालन फार्म	कोहलपुर ३	२०७२	टंक प्रसाद लामिछाने		पशुपालन					
२१८	जगिना कुखुरा फार्म	कोहलपुर १२	२०७२	शानु कुमारी शर्मा		कुखुरापालन					
२१९	नौलो नेपाल कृषि फर्म	नेपालगञ्ज १९	२०७२	लक्ष्मी वली		तरकारी					
२२०	सृष्टि भैंसीपालन फार्म	कोहलपुर ३	२०७२	डम्बर वली		पशुपालन					

क्र.स.	कृषि फर्मको नाम	ठेगाना	दर्ता मिति	संचालक/प्रोपराईटर को नाम	सम्पर्क नम्बर	उत्पादन हुने कृषि उपजको नाम	क्षेत्रफल (हे.)	उत्पादन परिमाण (मे.टन)	प्रचलित दर अनुसार हुन बाउने रकम रु. हजारमा	रोजगारी श्रृजना	कैफियत
२२१	न्यू भिजन पोल्टी फार्म	नेपालगञ्ज २६	२०७२	विर बहादुर वि.के.		कुखुरापालन					
२२२	रासकोटी कृषि फार्म	फत्तेपुर ८	२०७२	हरि बहादुर रासकोटी		फलफुल					
२२३	सुदिप पोल्टी फार्म	बनकटवा ५	२०७२	देव नाथयोगी		कुखुरापालन					
२२४	कान्तिपुर रेस्टुरेन्ट	कोहलपुर ११	२०७२	ललित कुमार खडका		होटल					
२२५	मिन नेपाल कृषि फार्म	बनकटवा ४	२०७२	बल बथापा		तरकारी					
२२६	कृषि तथा पशु उद्यम वि. केन्द्र	वागेश्वरी २	२०७२	प्रेमराज खरेल		पशुपालन					
२२७	वागेश्वरी भैसी फार्म	बनकटवा ९	२०७२	परिवर खत्री		पशुपालन					
२२८	काकी पोल्टी फार्म	सोनपुर ९	२०७२	गणेश बहादुर कार्की		कुखुरापालन					
२२९	वली पोल्टी फार्म	कोहलपुर ८	२०७२	धन बहादुर बली		कुखुरापालन					
२३०	आर.के. बंगुर पालन फर्म	गनापुर १	२०७२	रविन्द्र कुमार शर्मा		पशुपालन					
२३१	बेहना पोल्टी फार्म	नेपालगञ्ज २४	२०७२	सुभान अलि बेहना		कुखुरापालन					
२३२	मैतीदेवी गाई पालन फार्म	बनकटवा ५	२०७२	प्रेम बहादुर बुढा क्षेत्री		पशुपालन					
२३३	सनकामना गाई पालन फार्म	सोनपुर ४	२०७२	राम प्रसाद सापकोटा		पशुपालन					
२३४	मथुरा भैसी पालन फार्म	बनकटवा ७	२०७२	इन्द्र बहादुर रावत		पशुपालन					
२३५	रञ्जना कृषि फार्म	नौबस्ता ५	२०७२	पदमलाल जैसी		तरकारी					
२३६	भट्टराई च्याउ फार्म	नौबस्ता १	२०७२	जनक प्रसाद भट्टराइ		तरकारी					
२३७	चौधरी पोल्टी फार्म	गनापुर ८	२०७२	शुशिल वर्मा		कुखुरापालन					
२३८	शुभा च्याउ फार्म	नेपालगञ्ज २६	२०७२	सुधा कुमारी वर्मा		तरकारी					
२३९	बस्नेत गाई पालन फार्म	बनकटवा ५	२०७२	प्रेम बहादुर बस्नेत		पशुपालन					
२४०	पेनगुईन पाडापाडी फार्म	बनकटवा ५	२०७२	गंगा देवी थापा क्षेत्री		पशुपालन					

क्र.स.	कृषि फर्मको नाम	ठेगाना	दर्ता मिति	संचालक/प्रोपराईटर को नाम	सम्पर्क नम्बर	उत्पादन हुने कृषि उपजको नाम	क्षेत्रफल (हे.)	उत्पादन परिमाण (से.टन)	प्रचलित दर अनुसार हुन आउने रकम रु. हजारमा	रोजगारी श्रृजना	कैफियत
२४१	स्मृति पोल्टी फार्म	सीतापुर ५	२०७२	इन्द्र ब. बुढाभगर		कुखुरापालन					
२४२	वसन्ती पोल्टी फार्म	नेपालगञ्ज २६	२०७२	तारा तिमिल्सेना		कुखुरापालन					
२४३	आदित्य बंगुर पालन फार्म	कोहलपुर २	२०७२	विमला भारती		पशुपालन					
२४४	एकिकृत मत्स्य पालन फार्म	सीतापुर ३	२०७२	पूर्ण प्रसाद लम्साल		माछा					
२४५	अनु तरकारी फार्म	बनकटवा ३	२०७२	लोहारी थारु		तरकारी					
२४६	दिपक तरकारी फार्म	बनकटवा ३	२०७२	दीपक कुमार थारु		तरकारी					
२४७	विनौना चौधरी पोल्टी फार्म	विनौना ४	२०७२	राम प्रसाद थारु		कुखुरापालन					
२४८	मुक्तिनाथ भैसी पालन फार्म	बनकटवा ४	२०७२	शोभाकान्त सापकोटा		पशुपालन					
२४९	रिसब पोल्टी फार्म	सीतापुर २	२०७२	भानु प्रताप बुढाथोकी		कुखुरापालन					
२५०	विष्णु पोल्टी फार्म	शम्सेरांज ७	२०७२	पार्वती खडका		कुखुरापालन					
२५१	शुशिला गाई पालन फार्म	सीतापुर २	२०७२	शुशिला गुरुंग		पशुपालन					
२५२	बागेश्वरी पोल्टी फार्म	नेपालगञ्ज २५	२०७२	मुन प्रसाद चौलागाई		कुखुरापालन					
२५३	समित पोल्टी फार्म	सीतापुर ५	२०७२	लक्ष्मी मल्ल		कुखुरापालन					
२५४	लक्ष्मी गाईपालन फर्म	बागेश्वरी ४	२०७२	राजु थापा क्षेत्री		पशुपालन					
२५५	कठायत पोल्टी फार्म	कोहलपुर १०	२०७२	टिकाराम कठायत		कुखुरापालन					
२५६	सिद्धेश्वर भैसी पालन फर्म	कोहलपुर २	२०७२	प्रकाश कडेल		पशुपालन					
२५७	शुभलक्ष्मी गाई पालन फार्म	बनकटवा ५	२०७२	मिम बहादुर बुढवाल क्षेत्री		पशुपालन					
२५८	रहिना कुखुरा फार्म	बनकटवा २	२०७२	यमुना बुढाथोकी		कुखुरापालन					
२५९	कुमाल पोल्टी फार्म	खासकुस्मा ३	२०७२	कुल बहादुर कुमाल		कुखुरापालन					
२६०	काकी भैसी पालन फार्म	टिटिहिरिया २	२०७२	राज कार्कि		पशुपालन					
२६१	प्रगति पोल्टी फार्म	बागेश्वरी १	२०७२	योगेश रावल		कुखुरापालन					

क्र.स.	कृषि फार्मको नाम	ठेगाना	दर्ता मिति	संचालक/प्रोपराईटर को नाम	सम्पर्क नम्बर	उत्पादन हुने कृषि उत्पादको नाम	क्षेत्रफल (हे.)	उत्पादन परिमाण (से.टन)	प्रचलित दर अनुसार हुन बाउने रकम रु. हजारमा	रोजगारी श्रृजना	कैफियत
२६२	श्रेष्ठ पोल्टी फार्म	नेपालगञ्ज २६	२०७२	ज्ञान बहादुर श्रेष्ठ		कुखुरापालन					
२६३	जनजागरण पोल्टी फार्म	सीतापुर ५	२०७२	नुमा महतरा		कुखुरापालन					
२६४	न्यू बली पोल्टी फार्म	सीतापुर ५	२०७२	हर्क बहादुर बली		कुखुरापालन					
२६५	नमुना भैसी पालन फार्म	बानकट्टी ६	२०७२	श्यामलाल अहिर		पशुपालन					
२६६	सीता पोल्टी फार्म	वागेश्वरी १	२०७२	सीता वि.क.		कुखुरापालन					
२६७	मोहनमाली कृषि फार्म	फत्तेपुर ८	२०७२	सूर्य प्रकाश घती मगर		फलफुल					
२६८	अमृता च्याउ फार्म	सीतापुर ७	२०७२	अमृता सुनार		तरकारी					
२६९	साईदा पोल्टी फार्म	नेपालगञ्ज २०	२०७२	बल्बास अलि दर्जि		कुखुरापालन					
२७०	संजु पशुपालन फार्म	शम्सेरांज ९	२०७२	वारीलाल गडरिया		पशुपालन					
२७१	रकुमेलीगाई पालन फार्म	नेपालगञ्ज २३	२०७२	टीना थापा		पशुपालन					
२७२	आसुना पोल्टी फार्म	वागेश्वरी १	२०७२	किरण थापा		कुखुरापालन					
२७३	वि.सी.पोल्टी फार्म	बानकट्टा ९	२०७२	उद बहादुर बुढा क्षेत्री		कुखुरापालन					
२७४	भण्डारी पोल्टी फार्म	कोहलपुर ४	२०७२	हरि प्रसाद भण्डारी		कुखुरापालन					
२७५	राना पोल्टी फार्म	कोहलपुर ८	२०७२	केशर राना		कुखुरापालन					
२७६	शाह पोल्टी फार्म	नेपालगञ्ज १३	२०७२	अर्चना शाह		कुखुरापालन					
२७७	फ्रिन्स पोल्टी फार्म	राधापुर १	२०७२	नेत्र बहादुर थापा		कुखुरापालन					
२७८	पि.के.पोल्टी फार्म	वागेश्वरी २	२०७२	काबुल खत्री		कुखुरापालन					
२७९	खेरल गाई फार्म	सीतापुर ७	२०७२	तुलसा खेरल		पशुपालन					
२८०	जे.आर.पोल्टी फार्म	सीतापुर ५	२०७२	जयराम थापा क्षेत्री		कुखुरापालन					

क्र.स.	कृषि फर्मको नाम	ठेगाना	बर्ती मिति	संचालक/प्रोपराईटर को नाम	सम्पर्क नम्बर	उत्पादन हुने कृषि उपजको नाम	क्षेत्रफल (हे.)	उत्पादन परिमाण (मे.टन)	प्रचलित दर अनुसार हुन आउने रकम रु. हजारमा	रोजगारी श्रृजना	कम्प्युट
२८१	राप्तीमाछा पालन फार्म	कम्दी ६	२०७२	दिल बहादुर पुन मगर		माछापालन					
२८२	निर्मल पोल्टी फार्म	सोनपुर ९	२०७२	लालमणि भण्डारी		कुखुरापालन					
२८३	शिव केरा खेती फार्म	गनापुर ८	२०७२	शिवहरि शाही		फलफुल					
२८४	वि.एल.एस.पोल्टी फार्म	गनापुर ८	२०७२	बल बहादुर शाही		कुखुरापालन					
२८५	वीरन्द्र नर्सरी फार्म	नेपालगञ्ज १९	२०७२	दुखराना कोरी		नर्सरी					
२८६	चिसापानी बाखा पालन फार्म	चिसापानी ५	२०७२	प्रेम बहादुर सुनार		पशुपालन					
२८७	बज्रगवली बैसी पालन फार्म	नेपालगञ्ज १९	२०७२	बकिलाल कुर्मि		पशुपालन					
२८८	प्रिन सिटी नर्सरी फार्म	कोहलपुर ११	२०७२	विश्वराज अधिकारी		नर्सरी					
२८९	दीप बैसी पालन फार्म	कोहलपुर २	२०७२	कुल बहादुर पुन		पशुपालन					
२९०	समृद्ध बाखा पालन फार्म	कोहलपुर ७	२०७३	वीरन्द्र कुमार		पशुपालन					
२९१	भेरी बाख्न पालन फर्म	राधापुर ३	२०७३	रानाक्षेत्री		पशुपालन					
२९२	लाइक नर्सरी फार्म	राधापुर ३	२०७३	सुमन गुरुंगा		पशुपालन					
२९३	नमुना च्याउ फार्म	कोहलपुर २	२०७३	जंग ब. गुरुंगा		नर्सरी					
२९४	शुभ लक्ष्मी गाइ पालन फार्म	बनकटवा ७	२०७३	पदमीकला बम		च्याउ					
२९५	ससाइली पोल्टी फार्म	विनौना २	२०७३	ओम कुमारी बुढा क्षेत्री		पशुपालन					
२९६	कंडेल गाइ पालन फार्म	सोनपुर ४	२०७३	दूरपता देवी विष्टकर्मा		कुखुरापालन					
२९७	जमिल तरकारी फार्म	उडरपुर ८	२०७३	जित प्रसाद कडेल		पशुपालन					
				जमिल अहमद जोलाह		तरकारी					

क्र.स.	कृषि फर्मको नाम	ठेगाना	दर्ता मिति	संचालक/प्रोपराईटर को नाम	सम्पर्क नम्बर	उत्पादन हुने कृषि उपजको नाम	क्षेत्रफल (हे.)	उत्पादन परिमाण (से.टन)	प्रचलित दर अनुसार हुने आउने रकम रु. हजारमा	रोजगारी श्रृजना	कैफियत
२९८	प्रकाश कृषि फार्म	बागेश्वरी ४	२०७३	प्रकाश केसी.		तरकारी					
२९९	लक्ष्मी पोल्टी फार्म	बागेश्वरी ४	२०७३	चित्र बहादुर थापा		कुखुरापालन					
३००	त्रिपुरा कृषि फार्म	कोहलपुर ९	२०७३	भक्त बहादुर शाकी		तरकारी					
३०१	तिमिलीता भैसी पालन फर्म	वनकटवा ४	२०७३	विद्यु सागर शर्मा		पशुपालन					
३०२	आर.एन.आर. पोल्टी फार्म	कोहलपुर ११	२०७३	बेझवा थारु		कुखुरापालन					
३०३	चन्दा पोल्टी फार्म	नेपालगञ्ज २६	२०७३	चन्द्र कुमारी भण्डारी		कुखुरापालन					
३०४	आरती बंगुर पालन फार्म	नौवास्ता ७	२०७३	मिना मल्ल		पशुपालन					
३०५	बालाजी माछा पालन फार्म	नेपालगञ्ज १९	२०७३	बालाराम खत्री		माछापालन					
३०६	मामाको बंगुर पालन फार्म	नेपालगञ्ज २५	२०७३	दिल बहादुर थापा मगर		पशुपालन					
३०७	शाही बंगुर पालन फार्म	नौवास्ता ४	२०७३	मोत बहादुर शाही		पशुपालन					
३०८	खान फोल्टी फार्म	नेपालगञ्ज २५	२०७३	लतिक खा		कुखुरापालन					
३०९	वागमती नर्सरी फार्म	कोहलपुर ४	२०७३	नारायण प्रसाद रिमाल		नर्सरी					
३१०	समृद्धि पोल्टी फार्म	कोहलपुर ८	२०७३	दीपा कुमारी रावत बस्नेत		कुखुरापालन					
३११	वर्मा पोल्टी फार्म	बेलहरी २	२०७३	गिता वर्मा		कुखुरापालन					
३१२	रोहित पोल्टी फार्म	कोहलपुर ३	२०७३	टेकेन्द्र गिरी		कुखुरापालन					
३१३	रोहित माछा पालन फार्म	कोहलपुर ३	२०७३	टेकेन्द्र गिरी		माछापालन					
३१४	जय देवी भैसी पालन फार्म	वनकवा ५	२०७३	हिरु सिंह खडका		पशुपालन					
३१५	पवित्र पोल्टी फार्म	वनकवा ५	२०७३	भक्ते खत्री		कुखुरापालन					
३१६	न्यू चन्द्र पोल्टी फार्म	सीतापुर ८	२०७३	अमरा कुमारी हमाल		कुखुरापालन					

क्र.स.	कृषि फर्मको नाम	ठेगाना	दर्ता मिति	संचालक/प्रोपराईटर को नाम	सम्पर्क नम्बर	उत्पादन हुने कृषि उपजको नाम	क्षेत्रफल (हे.)	उत्पादन परिमाण (मै.टन)	प्रचलित दर अनुसार हुन आउने रकम रु. हजारमा	रोजगारी श्रृजना	कम्प्लाय
३१७	प्रदिप पशुपालन फार्म	सोनापुर ४	२०७३	पुष्पा कंडेल		पशुपालन					
३१८	के. सी. पोल्टी फार्म	वागेश्वरी ५	२०७३	इन्द्र ब. खत्री		कुखुरापालन					
३१९	खडका पोल्टी फार्म	वनकवा ४	२०७३	जैकला खड्का		कुखुरापालन					
३२०	आरती गाइ पालन फार्म	नेपालगञ्ज २३	२०७३	मनसरा कामी		पशुपालन					
३२१	महतरा पोल्टी फार्म	वागेश्वरी ७	२०७३	हिकमत ब. महतरा		कुखुरापालन					
३२२	रेग्मी गाइ पालन फार्म	वागेश्वरी ३	२०७३	मोनिका गौतम		पशुपालन					
३२३	अन्सारी तरकारी फर्म	उढरापुर ५	२०७३	अब्दुल कादिर		तरकारी					
३२४	रत्नैया बाखा पालन फार्म	फत्तेपूर ८	२०७३	अन्सारी		पशुपालन					
३२५	पुन एग्रो फार्म	वागेश्वरी ३	२०७३	देउमाया सारु		तरकारी तथा मसलाबाली					
३२६	कचना पोल्टी फार्म	कचनापुर ३	२०७३	कल्पना बली		कुखुरापालन					
३२७	लक्ष्मी पोल्टी फार्म	कोहलपुर ४	२०७३	लक्ष्मी खत्री विष्ट		कुखुरापालन					
३२८	जय वागेश्वरी पोल्टी फार्म	रनियापुर १	२०७३	नेत्र बहादुर क्षेत्री		कुखुरापालन					
३२९	चौधरी पोल्टी फार्म	वेतहनी १	२०७३	सविता कुमारी कुर्मी		कुखुरापालन					
३३०	इमानुएल पोल्टी फार्म	नेपालगञ्ज ७	२०७३	मानदेव शाही		कुखुरापालन					
३३१	सर्मिला पोल्टी फार्म	वागेश्वरी ४	२०७३	गोपाल शर्मा		कुखुरापालन					
३३२	ढकाल गाइ पालन फार्म	वागेश्वरी ५	२०७३	नवराज ढकाल		पशुपालन					
३३३	दीप शिखा पोल्टी फार्म	कोहलपुर २	२०७३	सुमन आचार्य		कुखुरापालन					
३३४	भाण्डारी पोल्टी फार्म	वनकटवा ७	२०७३	नर बहादुर भाण्डारी		कुखुरापालन					
३३५	के.सी. बैसी पालन फार्म	नौवास्ता ९	२०७३	घनश्याम के.सी.		पशुपालन					

क्र.स.	दृषिफर्मको नाम	ठेगाना	दर्ता मिति	संचालक/प्रोपराईटर को नाम	सम्पर्क नम्बर	उत्पादन हुने दृषि उपजको नाम	क्षेत्रफल (हे.)	उत्पादन परिसर (मे.टन)	प्रचलित दर अनुसार हुन आउने रकम रु. हजारमा	रोजगारी श्रृजना	कर्मचारी
३३६	जय गुरुदेव भैसी पालन फार्म	बैजापुर ६	२०७३	पंचराम थारु		पशुपालन					
३३७	रत्नैया पोल्टी फार्म	बैजापुर ३	२०७३	पूर्ण बहादुर थारु		कुखुरापालन					
३३८	निर्मला पोल्टी फार्म	टिटिहिरिया ६	२०७३	टेक बहादुर सोनार		कुखुरापालन					
३३९	एभरेष्ट पोल्टी फार्म	२	२०७३	मिन बहादुर थापा मगर		कुखुरापालन					
३४०	भण्डारी पोल्टी फार्म		२०७३	झुप बहादुर भण्डारी		कुखुरापालन					
३४१	इन्द्र पोल्टी फार्म		२०७३	इन्द्र बहादुर भण्डारी		कुखुरापालन					
३४२	बानिया पोल्टी फार्म		२०७३	जानुका ढकाल		कुखुरापालन					
३४३	शिवम मल्ल पोल्टी फार्म		२०७३	लक्ष्मी मल्ल		कुखुरापालन					
३४४	मधु पोल्टी फार्म		२०७३	मधु मगर		कुखुरापालन					
३४५	पुलिजा पशु पालन फार्म		२०७३	युवराज गिरी		पशुपालन					
३४६	अलि पोल्टी फार्म		२०७३	मकसुद अलि दर्जी		कुखुरापालन					
३४७	भेरी कर्णाली बाबा पालन फार्म		२०७३	रत्न बहादुर बुढा		पशुपालन					
३४८	पंचमुखी पोल्टी फार्म		२०७३	पुष्प प्रभा मल्ल		कुखुरापालन					
३४९	राना केरा खेती फर्म		२०७३			केरा					
३५०	श्रीराम भैसी फार्म		२०७३			पशुपालन					
३५१	आरोग्य पोल्टी फार्म		२०७३			कुखुरापालन					
३५२	राना पोल्टी फार्म		२०७३			कुखुरापालन					
३५३	गौरवारी किसान कुखुरा फार्म		२०७३			कुखुरापालन					
३५४	पोखल पोल्टी फार्म		२०७३			कुखुरापालन					
३५५	गिरी पोल्टी फार्म		२०७३			कुखुरापालन					
३५६	नविन पशुपालन फर्म		२०७३			पशुपालन					

क्र.स.	कृषि फर्मको नाम	ठेगाना	दर्ता मिति	संचालक/प्रोपराईटर को नाम	सम्पर्क नम्बर	उत्पादन हुने कृषि उपजको नाम	क्षेत्रफल (हे.)	उत्पादन परिमाण (मेट्रन)	प्रचलित दर अनुसार हुन आउने रकम रु. हजारमा	रोजगारी श्रृजना	कैफियत
३५७	के.सी.बंगुर पालन फर्म		२०७३			पशुपालन					
३५८	समावेशी बैसी पालन फार्म		२०७३			पशुपालन					
३५९	लामा पोल्टी फार्म		२०७३			कुखुरापालन					

४.२.२ कृषि सहकारी संस्थाहरुको विवरण

क्र.स.	सहकारी संस्थाको नाम	ठेगाना	जम्मा सदस्य संख्या	अध्यक्षको नाम	सम्पर्क नम्बर	दर्ता मिति	सक्रिय/निस्कृय	सहकारीको उद्देश्य	सहकारीको कुल कारोबार रकम रु. हजारमा	कृषिमा भएको लगानी रकम रु. हजारमा	कैफियत
१	साना किसान जिल्ला कृषि सं.संघ लि.	ने.गं.उ.म.न.पा.१६	८७			०६५/२/२५					
२	श्री संगठित कृषि सहकारी सं.लि.	ने.गं.उ.म.न.पा.५	१००			०६६/९/१					
३	श्री अवध कृषि सहकारी सं.लि.	ने.गं.उ.म.न.पा.१६	३१			०६७/१/३१					
४	श्री सुन्दर कृषि सहकारी सं.लि.	ने.गं.उ.म.न.पा.१२	४२			६७/५/६					
५	श्री कृष्णासार कृषि सहकारी सं.लि.	ने.गं.उ.म.न.पा.२	१२५			०६९/१०/२८					
६	श्री नवउदय कृषि सं.सं.लि.	ने.गं.उ.म.न.पा.१८	५७			०६३/६/१					
७	श्री ओमकार कृषि सं. संस्था लि.	ने.गं.उ.म.न.पा.१८	३४			०६६/१०/११					

क्र.स.	सहकारी संस्थाको नाम	ठेगाना	जम्मा सदस्य संख्या	अध्यक्षको नाम	सम्पर्क नम्बर	दर्ता मिति	सक्रिय/निष्क्रिय	सहकारीको उद्देश्य	सहकारीको कुल कारोबार रकम रु. हजारमा	कृषिमा भएको लगानी रकम रु. हजारमा	कैफियत
८	श्री महेन्द्रनगर कृषि स.सं.लि.	ने.गं.उ.म.न.पा.१९	२५			०६९/५/२७					
९	श्री हरुमान कृषक सहकारी सं.लि.	ने.गं.उ.म.न.पा.२०	३४			०६६/३/२					
१०	श्री जयकिसान स.सं.लि.	ने.गं.उ.म.न.पा.२०	४६			०६६/३/१					
११	श्री जनता कृषि स.सं.लि.	ने.गं.उ.म.न.पा.२१	३०			०६६/७/२०					
१२	सिद्धि विनायक कृषि स.सं.लि.	ने.गं.उ.म.न.पा.२१	०			०६७/४/१३					
१३	रमबापुर कृषक स.सं.लि.	ने.गं.उ.म.न.पा.२१	३२			०६७/४/२४					
१४	सुलेमान कृषक स.सं.लि.	ने.गं.उ.म.न.पा.२१	०			०६७/४/२१					
१५	कालीमाई कृषक स.सं.लि.	ने.गं.उ.म.न.पा.२१	२५			०६७/६/३					
१६	बहुजन मुहला कृषि स.सं.लि.	ने.गं.उ.म.न.पा.२१	०			०७०/१२/९					
१७	संगम कृषि स.सं.लि.	ने.गं.उ.म.न.पा.२१	४५			०७१/५/१०					
१८	श्री लक्ष्मण कृषि स.सं.लि.	ने.गं.उ.म.न.पा.२२	३३			०६५/८/२					
१९	जयमाँ ज्वाला कृषक स.सं.लि.	ने.गं.उ.म.न.पा.२२	०			०६७/४/२८					
२०	महाकाली कृषि स.सं.लि.	ने.गं.उ.म.न.पा.२२	२७			०६७/६/५					
२१	जयमाँ दुर्गा कृषि स.सं.लि.	ने.गं.उ.म.न.पा.२२	२७			०६७/६/८					
२२	चेतनसिल कृषक स.सं.लि.	ने.गं.उ.म.न.पा.२२	२५			०६७/६/२१					

क्र.सं.	सहकारी संस्थाको नाम	ठेगाना	जन्मा सदस्य संख्या	अध्यक्षको नाम	सम्पर्क नम्बर	दर्ता मिति	सक्रिय/ निस्कृय	सहकारीको उद्देश्य	सहकारीको कुल कारोबार रकम रु. हजारमा	कृषिमा भएको लगानी रकम रु. हजारमा	कैफियत
२३	जयमा भवानी कृषि स.सं.लि.	ने.गां.उ.म.न.पा.२२	२८			०६७/६/२१					
२४	गौसुल बारा कृषि स.सं.लि.	ने.गां.उ.म.न.पा.२२	०			६९/६/११					
२५	जय पृथ्वी कृषि स.सं.लि.	ने.गां.उ.म.न.पा.२४	३०८			७०/४/१०					
२६	श्री आलानार महिला कृषि स.सं.लि.	ने.गां.उ.म.न.पा.२५	१७९			७०/५/१३					
२७	राधाकृष्ण कृषि स.सं.लि.	ने.गां.उ.म.न.पा.२५	७८			०७१/६/१०					
२८	श्री जय बागेश्वरी कृषक स.सं.लि.	ने.गां.उ.म.न.पा.२६	१५९			०६३/१२/२८					
२९	श्री साथी स्वालम्बन कृषक स.सं.लि.	ने.गां.उ.म.न.पा.२६	२८९			०६३/१/२५					
३०	श्री कर्णाली कृषि स.सं.लि.	ने.गां.उ.म.न.पा.२६	०			०६५/१२/३१					
३१	सन्तोषी माता कृषि स.सं.लि.	ने.गां.उ.म.न.पा.२६	२६			०६७/६/१७					
३२	कमलदास बाबा कृषि स.सं.लि.	ने.गां.उ.म.न.पा.२६	११२			०७०/७/२४					
३३	हाम्रो शिभिल कृषि स.सं.लि.	ने.गां.उ.म.न.पा.२६	०			०७१/४/२७					
३४	सिद्धबाबा कृषि स.सं.लि.	ने.गां.उ.म.न.पा.२६	३४			०७३/१/६					
३५	श्री पुरैला कृषक बहु.स.सं.लि.	ने.गां.उ.म.न.पा.२७	३१			०६५/१२/					
३६	श्री जमुना कृषि स.सं.लि.	ने.गां.उ.म.न.पा.२७	२८			०६९/३/५					

क्र.स.	सहकारी संस्थाको नाम	ठेगाना	जम्मा सदस्य संख्या	अध्यक्षको नाम	सम्पर्क नम्बर	वर्त मिति	सकिय/ निष्किय	सहकारीको उद्देश्य	सहकारीको कुल कारोबार रकम रु. हजारमा	कृषिमा भएको लगानी रकम रु. हजारमा	कैफियत
३७	श्री जुनिकिरी कृषक स.सं.लि	कोहलपुर त.पा. १२	३२४			०६३/११/२३					
३८	श्री भेरी शित भण्डार स.सं.लि	कोहलपुर त.पा. ११	३५२०			०५२/२/३०					
३९	श्री फुलवारी स. प्राङ्गारिक कृषि स.सं.लि	कोहलपुर त.पा. ९	३५			०६५/५/२३					
४०	श्री चन्द्र ज्योति कृषि सहकारी सं.लि	कोहलपुर त.पा. ११	१७९			०६६/६/२					
४१	श्री फुलवारी कृषि स.सं.लि	कोहलपुर त.पा. ११	३५			०६६/८/१९					
४२	श्री शुभ लक्ष्मी कृषी उ.तथा खरिद विक्री स.सं.लि	कोहलपुर त.पा. ११	१८२			०६६/९/२७					
४३	श्री साना किसान कृषि स.सं.लि.	कोहलपुर त.पा. ११	७५०			०६७/३/२०					
४४	श्री मर्माली कृषि सहकारी सं.लि	कोहलपुर त.पा. ११	५२३			०६७/१०/५					
४५	श्री चुलिमालीका कृषि सहकारी सं.लि.	कोहलपुर त.पा. ११	४८७			०६७/१२/१७					
४६	श्री िकृषक मिलन स.सं.लि.	कोहलपुर त.पा. ११	६८			०६८/११/१८					
४७	श्री हतेमालो शसकीकरण कृषक स.सं.लि	कोहलपुर त.पा. ११	०			०६९/४/२३					
४८	श्री गंगा जमुना कृषि स.सं.लि	कोहलपुर त.पा. ११	१७१३			०६९/८/२१					
४९	श्री धुवतारा कृषि स.सं.लि	कोहलपुर त.पा. १०	१६५			०७०/९/१८					

क्र.स.	सहकारी संस्थाको नाम	ठेगाना	जन्मा सदस्य संख्या	अध्यक्षको नाम	सम्पर्क नम्बर	दर्ता मिति	सक्रिय/ निस्कृय	सहकारीको उद्देश्य	सहकारीको मुल कारोबार रकम रु. हजारमा	कृषिमा भएको लगानी रकम रु. हजारमा	कैफियत
५०	श्री उर्जा विप कृषि सं.सं.लि	कोहलपुर न.पा. १०	११९			०७०/१२/१३					
५१	श्री नेपाल कृषि सहकारी सं.लि	कोहलपुर १ हाल कोहलपुर न.पा. १०	४९६			०७०/१२/४					
५२	श्री वृत्ति विकास कृषि सं.सं.लि.	कोहलपुर २ हाल कोहलपुर न.पा. १०	३४५			०७०/१२/२८					
५३	जनशिक्षा कृषि सहकारी सं.लि	कोहलपुर न.पा. १०	१२०			०७१/४/२६					
५४	द्यार्थीनाथ कृषि सहकारी सं.लि	कोहलपुर न.पा. १०	३१			०७१/५/१६					
५५	जय ठाकुर बाबा कृषि सं.सं.लि	कोहलपुर न.पा. १०	५२			०७२/३/४					
५६	राष्ट्रिय भु.पु.सैनीक कृषि सं.सं.लि	कोहलपुर न.पा. ११	४७			०७१/११/६					
५७	स्वर्गद्वारी कृषि सहकारी सं.लि.	कोहलपुर न.पा. ११	११६			०७१/१२/४					
५८	पूर्णगिरी कृषि सहकारी सं. लि.	कोहलपुर न.पा. ११	०			०४/०७/२०७२					
५९	श्री हाम्रो गौरव कृषि सहकारी सं.लि	कोहलपुर न.पा. ९	२६			११/०३/२०७२					
६०	श्री नागेश्वर कृषि सहकारी सं.लि	कोहलपुर न.पा. १०	१३०			११/२१/२०७२					
६१	श्री सूर्यमुखी कृषि सहकारी सं.लि	रक्षेना ६ हाल कोहलपुर न.पा. ६	५३६			०६६/९/१६					
६२	श्री मनकामना कृषि सहकारी सं.लि	कोहलपुर न.पा. २	८८			०६७/१/६					
६३	श्री रक्षेना साना किसान कृषि सं.सं.लि	कोहलपुर न.पा. ६	१०३३			०६७/३/२०					

क्र.स.	सहकारी संस्थाको नाम	ठेगाना	जन्मा सदस्य संख्या	अध्यक्षको नाम	सम्पर्क नम्बर	दर्ता मिति	सक्रिय/ निस्कृय	सहकारीको उद्देश्य	सहकारीको कुल कारोबार रकम रु. हजारमा	कृषिमा भएको लगानी रकम रु. हजारमा	कैफियत
६४	श्री जुनी कृषि सहकारी सं.लि.	कोहलपुर न.पा. २	६०			०९/२०/२०६८					
६५	नव किसान कृषि सहकारी सं.लि.	कोहलपुर न.पा. ३	८०			०६९/१०/१७					
६६	कौशिला नगर कृषि सहकारी सं.लि.	कोहलपुर न.पा. १	०			०७०/१/२९					
६७	चौतारी महिला कृषि सहकारी सं.लि.	कोहलपुर न.पा. ४	०			०७०/९/१६					
६८	सयपत्री कृषि सहकारी सं.लि.	कोहलपुर न.पा. २	१२४			२०६९					
६९	श्री मिलिजुली स्वावलम्बन कृषक वहु.सं.सं.लि.	वागेश्वरी ७	७७९			०६३/१/२५					
७०	श्री वागेश्वरी बहुकृषि बजार स.सं.लि.	वागेश्वरी २	२८४			०६१/११/६					
७१	खजुरा शित भाडार सहकारी सं.लि.	वागेश्वरी २	१६५			०६८/१०/२४					
७२	दिप शसक्तिकरण कृषक स.सं.लि.	वागेश्वरी २	२०५			०६९/४/२१					
७३	पन्चज्योति कृषि सहकारी सं.लि.	वागेश्वरी ३	५१			०६९/१०/२					
७४	श्री सामुदायिक कृषक स.सं.लि.	उढरापुर ८	०			०६६/१२/१					
७५	माई भगवति कृषि सहकारी सं.लि.	उढरापुर १	६५			०७०/११/११					
७६	शुभ विहानी कृषि सहकारी सं.लि.	उढरापुर २	२६			०७१/५/१५					
७७	सैयद कृषि सहकारी सं.लि.	उढरापुर ६	०			०७१/६/५					

क्र.स.	सहकारी संस्थाको नाम	ठेगाना	जम्मा सदस्य संख्या	अध्यक्षको नाम	सम्पर्क नम्बर	दर्ता मिति	सक्रिय/निस्कृय	सहकारीको उद्देश्य	सहकारीको कुल कारोबार रकम रु. हजारमा	कृषिमा भएको लगानी रकम रु. हजारमा	कैफियत
७८	श्री एभरेष्ट कृषि सहकारी सं.लि.	बनकटवा ८	५२८			०६४/४/१३					
७९	श्री बिहानी कृषि सहकारी सं.लि.	बनकटवा ९	३७			०६६/९/१					
८०	श्री सहयोगी कृषि सहकारी सं.लि.	बनकटवा ७	२८२			०६६/१०/५					
८१	श्री जानकी ग्रामीण महिला उत्थान कृषि स.सं.लि.	बनकटवा २	१००			०६६/१०/७					
८२	श्री चाहना कृषि सहकारी सं.लि.	बनकटवा ७	४१९			०६६/११/१३					
८३	जनचेतना शसक्तिकरण कृषक स.सं.लि	बनकटवा ४	०			०६९/४/२३					
८४	लगानशिल साना किसान महिला कृषि स.सं.लि.	बनकटवा ९	१०९४			०६९/११/८					
८५	नयाँ पाईला कृषि सहकारि सं.लि.	बनकटवा ५	४१			०७०/११/२०					
८६	सम्झना कृषि सहकारी सं.लि.	बनकटवा ९	६४			०७०/११/२२					
८७	ओजरीया कृषि सहकारी सं.लि.	बनकटवा ६	०			०७२/११/१४					
८८	ज्योति कृषि सहकारी सं.लि.	टिठिहिरिया ६	१०१			०६८/६/१					
८९	अन्नपूर्ण कृषि सहकारी सं.लि.	टिठिहिरिया २	८०			०६९/२/१					
९०	आत्मनिर्भर कृषि सहकारी सं.लि.	टिठिहिरिया १	०			०६९/४/३					

क्र.स.	सहकारी संस्थाको नाम	ठेगाना	जम्मा सदस्य संख्या	अध्यक्षको नाम	सम्पर्क नम्बर	दर्ता मिति	सक्रिय/निष्क्रिय	सहकारीको उद्देश्य	सहकारीको कुल कारोबार रकम रु. हजारमा	कृषिमा भएको लगानी रकम रु. हजारमा	कैफियत
९१	महिला साना किसान कृषि सं.सं.लि.	टिठिहरिया १	७८९			०६९/११/१८					
९२	जय श्री बागेश्वरी कृषि सं.सं.लि.	टिठिहरिया ६	४०			०७२/११/१५					
९३	श्री हालेमालो कृषक बहु.सं.सं.लि.	रनियापुर १	४११			०६३/१०/२९					
९४	श्री साना किसान कृषि सं.सं.लि.	चिसापानी १	८७६			०५९/११/२३					
९५	श्री देउराली माछा उत्पादक कृषक सं.सं.लि.	चिसापानी ३	५६३			०६६/६/१					
९६	चिसापानी कृषि सहकारी सं.सं.लि.	चिसापानी १	११२			०६८/९/२९					
९७	शुद्ध उत्पादन मुलक कृषि सं.सं.लि.	चिसापानी ५	३०			०७०/११/२६					
९८	श्री साना किसान कृषि सं.सं.लि.	नौवस्ता २	०			०५३/११/११					
९९	श्री अमरव्योति कृषि बहु सं.सं.लि.	नौवस्ता ८	२४३			०६५/९/८					
१००	श्री पन्च कोशी कृषि सहकारी सं.सं.लि.	नौवस्ता ७	६७			०६६/११/१९					
१०१	श्री जेनिथ कृषि सहकारी सं.सं.लि.	नौवस्ता ७	१३१			०६७/६/२०					
१०२	कमलरी कृषि सहकारी सं.सं.लि.	नौवस्ता ६	०			०७१/८/१					
१०३	घरबर्गेचा कृषि सहकारी सं.सं.लि.	नौवस्ता २	०			०७१/१२/२३					
१०४	सानिमा कृषि सहकारी सं.सं.लि.	नौवस्ता ८	२००			०७२/११/१५					

क्र.स.	सहकारी संस्थाको नाम	ठेगाना	जम्मा सदस्य संख्या	अध्यक्षको नाम	सम्पर्क नम्बर	दर्ता मिति	सक्रिय/ निस्कृय	सहकारीको उद्देश्य	सहकारीको कुल कारोबार रकम रु. हजारमा	कृषिमा भएको लगानी रकम रु. हजारमा	कैफियत
१०५	जन उत्पादित कृषि तथाविड उत्पादन स.सं.लि.	नौवस्ता ७	५६			०७२/१					
१०६	श्री नवयुग कृषि सहकारी संस्था लि.	नौवस्ता ६	७९			०७२/११/२१					
१०७	श्री आदर्श कृषक स.संस्था लि.	सितापुर ६	२२७			०५६/२/६					
१०८	श्री नवदुर्गा कृषि स.संस्था लि.	सितापुर ३	५०			०६६/९/८					
१०९	श्री धनवर्षा कृषि स.संस्था लि.	सितापुर ३	४८			०६६/३/१५					
११०	श्री रिमझिम कृषि स.संस्था लि.	सितापुर ८	५५			०६७/४/२८					
१११	सन्तकुटी कृषक सहकारी संस्था लि.	सितापुर ७	६९			०७०/२/५					
११२	श्री पुरुष महिला कृषि स.संस्था लि.	सितापुर ३	१७४			०७०/३/६					
११३	श्री परिवार कल्याण कृषि स.सं.लि.	सितापुर ४	३१			०७०/९/७					
११४	श्री अमर कृषि सहकारी सं.लि.	सितापुर	९०			०७१/३/२					
११५	श्री सुचिन्दिन सामुदायिक कृषि सहकारी सं.लि.	सितापुर ४	५१			०७०/११/११					
११६	श्री शिबशक्ति कृषक बहु.स.सं.लि.	राधापुर	३९६			०६४/४/१०					
११७	श्री एकता स्वावलम्बन कृषक सहकारी संस्था लि.	बेलहरी ५	१०१			०६३/१२/२५					

क्र.स.	सहकारी संस्थाको नाम	ठेगाना	जम्मा सदस्य संख्या	अध्यक्षको नाम	सम्पर्क नम्बर	दर्ता मिति	सक्रिय/ निस्कृय	सहकारीको उद्देश्य	सहकारीको कुल कारोबार रकम रु. हजारमा	कृषिमा भएको लगानी रकम रु. हजारमा	कैफियत
११८	ॐ कृषि सहकारी संस्था लि.	बेलभार ६	२८			०६७/४/१२					
११९	कैलाश कृषि सहकारी संस्था लि.	बेलभार २	२१७			०६७/१२/८					
१२०	उज्वल कृषि सहकारी संस्था लि.	बेलभार ५	२९			०७०/११/४					
१२१	श्री साइगाँउ कृषि स. संस्था लि.	साइगाँउ ४	०			०६६/१२/१					
१२२	श्री कृष्ण कृषक सहकारी संस्था लि.	हिरमिनिया ४	६९			०६६/७/२७					
१२३	श्री बकौली कृषक स.संस्था लि.	हिरमिनिया ५	३५			०६७/६/२१					
१२४	श्री बल्दीपूर्वा कृषि स.संस्था लि.	हिरमिनिया ४	२५			०७०/१२/२८					
१२५	महालक्ष्मी महिला कृषि स.संस्था लि.	खासकुस्मा २	२५८			०६७/८/२७					
१२६	श्री साना किसान कृषि स.सं.लि.	पुरैती	३३०			०६२/९/२४					
१२७	श्री नहरपूर्वा कृषि स.संस्था लि.	पुरैती २	२६			०६८/५/२८					
१२८	श्री कान्तिपोखरी कृषि स.संस्था लि.	पुरैती २	४९			०६८/९/०१					
१२९	श्री कोपिला महिला कृषि स.सं.लि.	पुरैती २	२२५			०७०/१/२९					
१३०	श्री साना किसान कृषि स.सं.लि.	कम्दी २	९३५			०६०/३/३					
१३१	श्री कम्दी कृषक सहकारी संस्था लि.	कम्दी २	२८			०६६/१०/१५					

क्र.स.	सहकारी संस्थाको नाम	ठेगाना	जम्मा सदस्य संख्या	अध्यक्षको नाम	सम्पर्क नम्बर	दर्ता मिति	सक्रिय/ निस्कृय	सहकारीको उद्देश्य	सहकारीको कुल कारोबार रकम रु. हजारमा	कृषिमा भएको लगानी रकम रु. हजारमा	कैफियत
१३२	ज्ञान कृषि सहकारी संस्था लि.	कम्दी ४	०			०६७/४/२७					
१३३	सैरही देवी कृषि सहकारी संस्था लि.	कम्दी ४	३४			०६७/४/७					
१३४	श्री रामजानकी कृषि स.संस्था लि.	गनापुर २	२८			०६६/९/९					
१३५	श्री आपसी मेलमिलाप कृषि सहकारी सं.लि.	गनापुर ७	२६१			०६७/४/१					
१३६	श्री समाज जागरण कृषक स.सं.लि.	गनापुर ४	२८			०६७/७/१२					
१३७	श्री सफल कृषि सहकारी संस्था लि.	गनापुर २	९०			०७१/२/३०					
१३८	श्री जनहित त्रिवेणी कृषि स.सं.लि.	शमसेरांग ७	१३६४			०६६/६/८					
१३९	दिवो कृषि सहकारी संस्था लि.	शमसेरांग ७	४८७			०६७/६/१					
१४०	जुनतारा सशक्तिकरण कृषक सहकारी सं.लि.	शमसेरांग ७	०			०६९/६/२२					
१४१	श्री साना किसान कृषि स.सं.लि.	महादेवपुरी ७	१३९८			०५२/११/२८					
१४२	श्री परोपकार कृषि स. संस्था लि.	महादेवपुरी ७	९७			०६६/६/६					
१४३	महादेवपुरी कृषि सहकारी संस्था लि.	महादेवपुरी ७	०			०७१/४/२७					
१४४	श्री साना किसान कृषि सहकारी सं.लि.कचनापुर	कचनापुर ८	०			०५५/३/८					

क्र.स.	सहकारी संस्थाको नाम	ठेगाना	जम्मा सदस्य संख्या	अध्यक्षको नाम	सम्पर्क नम्बर	दर्ता मिति	सक्रिय/ निस्कृय	सहकारीको उद्देश्य	सहकारीको कुल कारोबार रकम रु. हजारमा	कृषिमा भएको लगानी रकम रु. हजारमा	कैफियत
१४५	मुक्त कमलरी सशक्तिकरण कृषि सहकारी सं.लि.	कचनपुर	७३			०७०/८/११					
१४६	हरलाफौटा कृषि सहकारी सं.लि.	कचनपुर ७	६५			०७१/१/१९					
१४७	गोशाला कृषि सहकारी सं.लि.	कचनपुर ७	१२८			०७१/१/१८					
१४८	सिद्धेश्वर कृषक सहकारी संस्था लि.	फत्तेपुर ८	३३९			०६७/५/१					
१४९	साकार कृषि सहकारी संस्था लि.	फत्तेपुर ९	१७९९			०६८/८/७					
१५०	जनउद्वार कृषि सहकारी संस्था लि.	फत्तेपुर ८	२९			०६९/४/२१					
१५१	राप्ती पीडित कृषि संस्था लि.	फत्तेपुर ८	६९			०७०/१०/२०					
१५२	प्रभा कृषि सहकारी संस्था लि.	फत्तेपुर ८	८९			०७१/६/६					
१५३	श्री कुपक उपकार बहु सं.संस्था लि.	बेतहनी ५	३६			०६३/१/३०					
१५४	श्री राप्ती किसान संस्था लि.	बेतहनी ८	२६			०६६/६/१					
१५५	श्री उपेन्द्रावती कृषि संस्था लि.	बेतहनी ५	१०३			०६६/१०/८					
१५६	किसान कृषि सहकारी संस्था लि.	बेतहनी १	२६			०६७/४/२१					
१५७	सत्यचण्डी कृषि सहकारी संस्था लि.	बेतहनी ५	२७			०६७/६/७					
१५८	अम्बे कृषि सहकारी संस्था लि.	बेतहनी ७	३५			०६८/७/२३					

क्र.स.	सहकारी संस्थाको नाम	ठेगाना	जम्मा सदस्य संख्या	अध्यक्षको नाम	सम्पर्क नम्बर	दर्ता मिति	सक्रिय/निस्कृय	सहकारीको उद्देश्य	सहकारीको कुल कारोबार रकम रु. हजारमा	कृषिमा भएको लगानी रकम रु. हजारमा	कैफियत
१५९	बालापुर काला कृषि स.संस्था लि.	कालाफाटा ६	०			०६६/७/४					
१६०	श्री कन्येश्वर िकृषक बहु.सं.लि.	विनौना ७	६०८			०३/२९/२०६४					
१६१	विदिवाहीनी एकता कृषि स.सं.लि.	विनौना ६	२०४			०३/०९/२०६८					
१६२	श्री भुवर भवानी कृषक बहु सहकारी सस्था लि.	बैजापुर ५	५३८			०६४/४/३					
१६३	श्री सुगरी कृषि सहकारी सस्था लि.	बैजापुर ४	१५८			०७२/१०/१०					
१६४	श्री गणपति कृषक स.संस्था लि.	गंगपुर	०			०६६/२/१९					
१६५	जगन्नाथी महिला कृषि सहकारी सस्था लि.	मटेहिया ५	२६			०६७/६/२०					
१६६	गणेश कृषि सहकारी सस्था लि.	मटेहिया ५	६६			०६८/९/२९					
१६७	तपसि कृषि सहकारी सस्था लि.	मटेहिया ८	७२			०६८/९/२२९					
१६८	श्री नुरनगर कृषि स.संस्था लि.	लक्ष्मणपुर ८	०			०६६/४/२५					
१६९	सिद्धिकी कृषि सहकारी सस्था लि.	लक्ष्मणपुर ५	२५			०६९/६/२२					
१७०	श्री खान कृषि सहकारी सस्था लि.	नरैनापुर ३	०			०६६/४/२५					
१७१	श्री बुडुवा कृषि सहकारी सस्था लि	बनकट्टी ८	३४			०६६/७/१९					

क्र.स.	सहकारी संस्थाको नाम	ठेगाना	जम्मा सदस्य संख्या	अध्यक्षको नाम	सम्पर्क नम्बर	दर्ता मिति	सक्रिय/निस्कृय	सहकारीको उद्देश्य	सहकारीको कुल कारोबार रकम रु. हजारमा	कृषिमा भएको लगानी रकम रु. हजारमा	कैफियत
१७२	श्री जनमुखी कृषक स.संस्था लि.	बनकट्टी ५	२७			०६६/८/८					
१७३	अभ्युदय कृषि सहकारी संस्था लि.	बनकट्टी ६	५७			०७०/७/२०					
१७४	संदुरामारी कृषि सहकारी संस्था लि.	होलिया ९	३६			०६६/७/१०					

४.३ रासायनिक मलको डिलर लिई कारोबार गरेका कृषि सहकारीहरूको विवरण

क्र.स.	डिलरसँग लिई रासायनिक मलको कारोबार गर्ने कृषि सहकारीको नाम	ठेगाना	अध्यक्षको नाम	सम्पर्क नम्बर	कृषि सामग्री संस्था लि.बाट डिलर लिई कारोबार मलको परिमाण (से.टन)		साल्ट ट्रेडिङ कर्पोरसन लि.बाट डिलर लिई कारोबार मलको परिमाण (से.टन)		जम्मा रासायनिक मलको कारोबार (से.टन)		कैफियत
					युरिया	डि.ए.पी	युरिया	डि.ए.पी	युरिया	डि.ए.पी	
१	हातेमालो कृषि सहकारी संस्था लि.	खजुरा ८	गोपा बहादुर शाही	९८५८०३३२३२	२३००	१३२५	१२५	१३२५	४३५०	२८५५	३२५
२	नवदुर्गा कृषि सहकारी संस्था लि.	खजुरा २	सेतु प्रसाद शर्मा	९८४८०२४६७६	२०३०	११४५	०१००	०१००	२०३०	११४५	११४५
३	परिवार कल्याण सहकारी संस्था लि.	खजुरा २	नर बहादुर खत्री	९८४८०८३४९७	१९३०	१,००	०१००	०१००	१९३०	१,००	०१००
४	जगरुक महिला बहुउद्देश्यीय सहकारी संस्था लि.	खजुरा २	दिलमाया बि.क.	९८६६०५५८१९	१९३०	११२५	०१००	०१००	१९३०	११२५	११२५
५	नयाँ समावेशी सामाजिक उद्यमी महिला सहकारी संस्था लि.	खजुरा ८	तिल कुमारी बिष्ट	९८१४५१६६३६	२३००	१३२५	१,००	१,००	६,४४०	२६१००	३२५
६	शिव शक्ति बहु उद्देश्यीय कृषि सहकारी संस्था लि.	खजुरा १	राम बहादुर शाही	९८१२५०४२३१	२३७५	१,४५०	१,५०	१,२३०	५,७२५	२,६८०	२,५०

क्र.स	डिलरसीप लिई रासायनिक मलको कारोबार गर्ने कृषि सहकारीको नाम	ठेगाना	अध्यक्षको नाम	सम्पर्क नम्बर	कृषि सामग्री संस्था लि.बाट डिलर लिई कारोबार मलको परिमाण (से.टन)		साल्ट ट्रेडिङ कर्पोरेसन लि.बाट डिलर लिई कारोबार मलको परिमाण (से.टन)		जम्मा रासायनिक मलको कारोबार (से.टन)		कैफियत	
					युरिया	डि.ए.पी	पोटास	युरिया	डि.ए.पी	पोटास		युरिया
७	पुनर्वास कृषक तारकारी उत्पादन सहकारी संस्था लि.	खजुरा ७	खिमा कंडेल	९८६६७१४९३८	२३१००	१३२५	०१७५	५५१९५	१७२५	३०१०	३१००	
८	मिलिजुली स्वलांबन कृषक बहुउद्देश्यीय सहकारी संस्था लि.	खजुरा ४	खडक बहादुर बली	९८४८०५४२९४	२३७५	१५१०	११००	४०१३५	१४१५०	३०१०	३७५	
९	सहकारी संस्था लि.	खजुरा ३	राम प्रसाद शर्मा	९८६६२१२२२८	२४२५	१५१०	५१००	५८१८०	२३१०	३९१००	६७५	
१०	शुभकामना बहुउद्देश्यीय सहकारी संस्था लि.	खजुरा ३	सुनिता क्षेत्री	९८५८०६५४९६	२४२५	१५२५	११२५	४२४५	२२०५	३६३०	३१०	
११	कालिका बहुउद्देश्यीय सहकारी संस्था लि.	खजुरा ३	उमा कक्षपति	९८४८०२८०९३	२३१००	१४२५	११२५	२९०५	१८१०	५२०	२७५	
१२	सूर्योदय सामुदायिक कृषि सहकारी संस्था लि.	खजुरा २	माया कुमारी बस्नेत	९८१५४८६०९५	१९१३५	११२५	११७५	०१००	०१००	११२५	१७५	
१३	अमर कृषि सहकारी संस्था लि.	खजुरा ३	सर्वजित बिष्ट	९८५८०२८१३८	१८९५	११५०	११००	०१००	०१००	१८९५	११००	
१४	माई भगवती कृषि सहकारी संस्था लि.	खजुरा ५	धन बहादुर राना मगर	९८१२५१४८७४	२३१००	१३५०	११००	०१००	०१००	२३१००	११००	
१५	साक्षात्फलबारी सामाजिक महिला सहकारी संस्था लि.	खजुरा ४	बसन्ती सुनार	९८१६५९१७३६	२३२५	१३२५	११००	०१००	०१००	२३२५	१३२५	११००
१६	आदर्श कृषि सहकारी संस्था लि.	खजुरा २	टंक प्रसाद शर्मा	९८४८०२५०३७	१९१३०	११५०	११३५	०१००	०१००	१९१३०	११५०	११३५
१७	धनवर्षा कृषि सहकारी संस्था लि.	खजुरा २	राम चरण वि.सी.	९८५८०२४८०९	१९२५	१०१०	११००	०१००	०१००	१९२५	१०१०	११००

क्र.स	डिलरसीय लिई रासायनिक मलको कारोबार गर्ने कृषि सहकारीको नाम	ठेगाना	अध्यक्षको नाम	सम्पर्क नम्बर	कृषि सामग्री संस्था लि.बाट डिलर लिई कारोबार मलको परियाग (से.टन)			साव्ट ट्रेडिङ कर्पोरेसन लि.बाट डिलर लिई कारोबार मलको परियाग (से.टन)			जम्मा रासायनिक मलको कारोबार (से.टन)			कैफियत
					युरिया	डि.ए.पी	पोटास	युरिया	डि.ए.पी	पोटास	युरिया	डि.ए.पी	पोटास	
१८	रिनसिम कृषि सहकारी संस्था लि.	खजुरा २	शकर अधिकारी	९८४८०२६१७९	२३००	१३२५	१००	०१००	०१००	०१००	२३००	१३२५	१००	
१९	सुलेमान कृषक सहकारी संस्था लि.	जानकी ३	मेराज अहमद बागवान	९८४८०१८१९२	२२६०	१२३५	१००	९१२५	२५०	०१००	३१८०	१४८५	१००	
२०	ओम कृषि सहकारी संस्था लि.	जानकी २	सिताराम कुर्मी	९८१४५१६१९६	२२६०	१२८५	१००	२५८०	१३५	०१५०	४८१०	२२२०	१५०	
२१	भोलोनाथ उपभोक्ता सहकारी संस्था लि.	जानकी २	ज्वाला प्रसाद खटिक	९८०४५९३१८७	२२६०	१२०५	१००	३०१००	४५०	०१५०	५२६०	१६५५	१५०	
२२	जनजागरण बहुउद्देश्यीय सहकारी संस्था लि.	जानकी ५	सिता कुमारी ढकाल	९८४८०४९१४	१८१०	१३२५	१००	२०१००	१५०	१५०	३८१०	२२७५	२५०	
२३	साइगाउँ कृषि सहकारी संस्था लि.	जानकी १	पुर आलम अन्सारी	९८१२५४५१२६	२५१५	१४२५	१००	०१००	०१००	०१००	२५१५	१४२५	१००	
२४	जनशक्ति बहुउद्देश्यीय सहकारी संस्था लि.	जानकी २	त्रिवेणी बर्मा	९८४८०१५८०७	२२६०	१२७५	१००	०१००	०१००	०१००	२२६०	१२७५	१००	
२५	कालिमाई कृषक सहकारी संस्था लि.	जानकी ३	शेर बहादुर	९८६६८४१५७८	२२६०	१२२५	१००	०१००	०१००	०१००	२२६०	१२२५	१००	
२६	रतन कृषि सहकारी संस्था लि.	जानकी ३	अजय कुमार बर्मा	९८६८२५९१५३	२२६०	१२७५	१००	०१००	०१००	०१००	२२६०	१२७५	१००	
२७	सिद्धि विनायक कृषि सहकारी संस्था लि.	जानकी ३	नन्को यादव	९८१६५०७७९४	२२६०	१३५०	१००	०१००	०१००	०१००	२२६०	१३५०	१००	
२८	रम्बापुर कृषक सहकारी संस्था लि.	जानकी ३	अनिता श्रेष्ठ	९८४८११४०७	२२६०	१२००	१५०	०१००	०१००	०१००	२२६०	१२००	१५०	
२९	जानकी कृषि सहकारी संस्था लि.	जानकी ३	विक्रम भुजौ	९८१९५३७३१०	१७७०	१२८५	१००	०१००	०१००	०१००	१७७०	१२८५	१००	

क्र.सं.	डिलरसीप लिई रासायनिक मलको कारोबार गर्ने कृषि सहकारीको नाम	ठेगाना	अध्यक्षको नाम	सम्पर्क नम्बर	कृषि सामग्री संस्था लि.बाट डिलर लिई कारोबार मलको परिमाण (से.टन)		सान्ट ट्रेडिङ कर्पोरेसन लि.बाट डिलर लिई कारोबार मलको परिमाण (से.टन)		जम्मा रासायनिक मलको कारोबार (से.टन)		कैफियत
					युरिया	डि.ए.पी	युरिया	डि.ए.पी	युरिया	डि.ए.पी	
३०	नारी एकता महिला विकास सहकारी संस्था लि.	जानकी ४	सुनिता क्षेत्री	९८४८२१६१५८	२३१५	१२२५	०१००	०१००	२३१५	१२२५	११००
३१	सशक्तिकरण महिला उद्यमी सहकारी संस्था लि.	जानकी ४	धर्म थापा	९८१२४०६६३२२	२३३५	१२२५	११००	०१००	२३३५	१२२५	११००
३२	एकता स्वाम्भवन बहु कृषि सहकारी संस्था लि.	जानकी ५	सिताराम यादव	९८१९५९०६७२	२२३५	१३७५	०१००	०१००	२२३५	१३७५	०१००
३३	समाज जागरण कृषक सहकारी संस्था लि.	जानकी ६	सन्तुले यादव	९८४८०२५५५२	१६५०	२६५	०१००	०१००	१६५०	२६५	०१००
३४	राम जानकी कृषि सहकारी संस्था लि.	जानकी ६	हृदय राम बर्मा	९८४९४७६९२८	२२६०	११७५	११००	०१००	२२६०	११७५	११००
३५	आपसी मेलमिलाप कृषि सहकारी संस्था लि.	जानकी ६	नेतराम गह्रिया	९८४४८५३७१८	२२६०	१२४५	११००	०१००	२२६०	१२४५	११००
३६	ज्ञान कृषि सहकारी संस्था लि.	डुडुवा ४	महेश बर्मा	९८५८०४२१०२	२०१५	१०६०	१५०	७५०	४९६५	१८१०	१५०
३७	सेठुराभारी कृषक सहकारी संस्था लि.	डुडुवा १	सुरेन्द्र प्रसाद गुप्ता	९८६६८४२८५३	२३२५	१२७५	११००	०१००	२३२५	१२७५	११००
३८	राप्ती किसान कृषि सहकारी संस्था लि.	डुडुवा २	राधेश्याम बर्मा	९८१५५३६६२०	२०५५	११८५	१५०	०१००	२०५५	११८५	१५०
३९	जनश्रौती महिला बहुउद्देश्यीय सहकारी संस्था लि.	डुडुवा २	अनिता कुमारी	९८०४५६४५०	१९१९०	९१९०	१३५	०१००	१९१९०	९१९०	१३५
४०	पेरावती कृषक सहकारी संस्था लि.	डुडुवा २	कि.सुनलाल मौर्य	९८६८१९०७२१	२०१५	११३५	११००	०१००	२०१५	११३५	११००

क्र.स	दिल्लीसीप लिई रासायनिक मलको कारोबार गर्ने कृषि सहकारीको नाम	ठेगाना	अध्यक्षको नाम	सम्पर्क नम्बर	कृषि सामग्री संस्था लि.बाट डिलर लिई कारोबार मलको परिसमाण (से.टन)			साल्ट ट्रेडिङ कर्पोरसन लि.बाट डिलर लिई कारोबार मलको परिसमाण (से.टन)			जम्मा रासायनिक मलको कारोबार (से.टन)			कैफियत
					युरिया	डि.ए.पी	पोटास	युरिया	डि.ए.पी	पोटास	युरिया	डि.ए.पी	पोटास	
४१	किसान कृषि सहकारी संस्था लि.	हुडुवा २	मनोज कुमार बर्मा	९८६८०२३९७०	२०१४५	११२५	१५०	०१००	०१००	०१००	२०१४५	११२५	१५०	
४२	कृषक उपकार बहुउद्देश्यीय सहकारी संस्था लि.	हुडुवा २	ओम प्रकाश चौधरी	९८६८८०४०२२६	२११४०	१०१५	१५०	०१००	०१००	०१००	२११४०	१०१५	१५०	
४३	हुडुवा कृषि सहकारी संस्था लि.	हुडुवा ३	नन्को प्रसाद यादव	९८४८०७९८००	१८१९५	९५५	११०	०१००	०१००	०१००	१८१९५	९५५	११०	
४४	जन्मुखी कृषक सहकारी संस्था लि.	हुडुवा ३	अभिनन्दन सोनी	९८४८०५८८१६	१०१७५	७२५	०५०	०१००	०१००	०१००	१०१७५	७२५	०५०	
४५	बनकट्टी बहुउद्देश्यीय सहकारी संस्था लि.	हुडुवा ३	जितेन्द्र काठु	९८६४९२४१०८	१५१९०	४१००	०१२५	०१००	०१००	०१००	१५१९०	४१००	०१२५	
४६	सैस्ती देवी सहकारी संस्था लि.	हुडुवा ४	शंकर दयाल त्रैश्य	९८१५५६०९३२	१०१८५	९१००	०५०	०१००	०१००	०१००	१०१८५	९१००	०५०	
४७	साना किसान कृषि सहकारी संस्था लि.	हुडुवा ४	चित्र बहादुर बाहरा	९८०४५०५३५१	२२१९०	६५०	११००	०१००	०१००	०१००	२२१९०	६५०	११००	
४८	पदमपुर महिला बहुउद्देश्यीय सहकारी संस्था लि.	हुडुवा ५	हेमा थापा	९८६०६१४५३३	२३६५	१४७५	१५०	०१००	०१००	०१००	२३६५	१४७५	१५०	
४९	महातरकारी उत्पादन सहकारी संस्था लि.	हुडुवा ६	जय चाल मौर्य	९८६८०१७७५७	२११५	१४७५	१५०	०१००	०१००	०१००	२११५	१४७५	१५०	
५०	बकाली कृषि सहकारी संस्था लि.	हुडुवा ६	बेदराम बर्मा	९८१९५६९९५२	२११००	१४२०	०१८०	०१००	०१००	०१००	२११००	१४२०	०१८०	
५१	कृष्णा कृषक सहकारी संस्था लि.	हुडुवा ६	गुरुदीन यादव	९८४८०५९२००	२६१९५	२२४०	१५५	०१००	०१००	०१००	२६१९५	२२४०	१५५	
५२	बल्लिपुरवा कृषि सहकारी संस्था लि.	हुडुवा ६	उमेश कुमार यादव	९८६६८०७०६६	२४११५	१५६०	१२५	०१००	०१००	०१००	२४११५	१५६०	१२५	

क्र.स	हिलरसीप लिई रासायनिक मलको कारोबार गर्ने कृषि सहकारीको नाम	ठेगाना	अध्यक्षको नाम	सम्पर्क नम्बर	कृषि सामग्री संस्था लि.बाट डिलर लिई कारोबार मलको परिमाण (से.टन)			साल्ट ट्रेडिङ कर्पोरसन लि.बाट डिलर लिई कारोबार मलको परिमाण (से.टन)			जम्मा रासायनिक मलको कारोबार (से.टन)			कैफियत
					युरिया	डि.ए.पी	पोटास	युरिया	डि.ए.पी	पोटास	युरिया	डि.ए.पी	पोटास	
५३	जन एकता सामुदायिक बहुउद्देश्यीय सहकारी संस्था लि.	डुडुवा ६	रफिक खौ	९८९४५७८६९६	१११५	५१७५	०१२५	०१००	०१००	०१००	१११५	५१७५	०१२५	
५४	कम्दी कृषक सहकारी संस्था लि.	डुडुवा ४	भुशोली यादव	९८९२५२२६५२	१११००	६११०	०१००	०१००	०१००	०१००	१११००	६११०	०१००	
५५	अम्बर ज्योति कृषि बहुउद्देश्यीय सहकारी संस्था लि.	बैजनाथ ४	तुलसीराम बेल्वासे	९८६४९९९४०	२८० ०	१४१७५	०१७५	१०१००	४१२५	०१००	३८००	१९१००	०१७५	
५६	जानकी ग्रामिण उत्थान कृषि सहकारी संस्था लि.	बैजनाथ ७	दिनेश कुमार थारु	९८२४५४६७११	३५१७५	२०६५	११२५	५९१५४	२९१००	३१००	८७२९	४७६५	४१२५	
५७	चुलिमालिका कृषि सहकारी संस्था लि.	बैजनाथ ५	प्रेम सुबेदी	९८५८०८८५९९	२९१४०	१५१७५	०१४०	३९१४५	१२१००	२१००	६८९५	२७७५	२१४०	
५८	नौबस्ता साना किसान कृषि सहकारी संस्था लि.	बैजनाथ २	गोरख बहादुर रोका शेर्पा	९८४८९५५९७९	२७५०	१५१००	११२५	३७६०	१११७५	०१४०	६५१०	२८७५	११७५	
५९	देउराली कृषक सहकारी संस्था लि.	बैजनाथ ३	सिता रोकाय	९८४८२३५२९८	३९१७५	२१५०	२५०	१५१००	५१८०	०१००	५४१७५	२७३०	२५०	
६०	एमरेष्ट कृषि सहकारी संस्था लि.	बैजनाथ ६	लाल बहादुर घर्ती	०८९-४९३००६	१३५०	११२५	११००	१४१००	६१०	०१००	२७५०	१७२५	११००	
६१	सहयोगी कृषि सहकारी संस्था लि.	बैजनाथ ५	तिलकरानी थारु	९८००५३४११२	०१००	०१००	०१००	१६१४०	१११००	०१००	१६१४०	१११००	०१००	
६२	महिला साना किसान सहकारी संस्था लि.	बैजनाथ ८	दिल माया चौधरी	९८४८०९१००५	०१००	०१००	०१००	३३२०	१२२५	०१४०	३३२०	१२२५	०१४०	
६३	लगन साना किसान सहकारी संस्था लि.	बैजनाथ ६	निर्मला कुमारी महलारा	९८२६५२८६१०	०१००	०१००	०१००	१९१८५	१०१४०	०१४०	१९१८५	१०१४०	०१४०	

क्र.स	डिसरसीप लिई रासायनिक मलको कारोबार गर्ने कृषि सहकारीको नाम	ठेगाना	अध्यक्षको नाम	सम्पर्क नम्बर	कृषि सामग्री संस्था लि.बाट डिग्नर लिई कारोबार मलको परिमाण (से.टन)		साल्ट ट्रेडिङ कर्पोरेसन लि.बाट डिग्नर लिई कारोबार मलको परिमाण (से.टन)		जम्मा रासायनिक मलको कारोबार (से.टन)			केफियत	
					युरिया	डि.ए.पी	पोटास	युरिया	डि.ए.पी	पोटास	युरिया		डि.ए.पी
६४	नवकिरण बहुउद्देश्यीय सहकारी संस्था लि.	बैजनाथ २	प्रदिप राज बुढा	९८६६७३७९८८	२७५०	१७००	१७५	०१००	०१००	२७५०	१७००	१७५	१७५
६५	नवपुरा कृषि सहकारी संस्था लि.	बैजनाथ ३	धन बहादुर थापा	९८४८०४६७५२	३११००	१३५०	१२५	०१००	०१००	३११००	१३५०	१२५	१२५
६६	नवपालुवा बहुउद्देश्यीय सहकारी संस्था लि.	बैजनाथ ४	कौशिल्ला कठायत	९८४८०४३३०९	२८५०	१५२५	०१८०	०१००	०१००	२८५०	१५२५	०१८०	०१८०
६७	जय श्री बागेश्वरी कृषि सहकारी संस्था लि.	बैजनाथ ८	रिता खत्री	९८४८०९८५९८	४०१०	१५६०	१६०	०१००	०१००	४०१०	१५६०	१६०	१६०
६८	अल्पपूर्ण कृषि सहकारी संस्था लि.	बैजनाथ ८	लोक बहादुर शाही	९८६६२१८६०८	२२२५	१४७५	१२५	०१००	०१००	२२२५	१४७५	१२५	१२५
६९	दीपलगाण सामाजिक उद्यमी महिला सहकारी संस्था लि.	बैजनाथ ८	लक्ष्मी बली	९८४८०२९७९	१४५०	६२५	०२५	०१००	०१००	१४५०	६२५	०२५	०२५
७०	खाद्यान्न तथा तरकारी उत्पादन कृषि सहकारी संस्था लि.	रासीसोनारी २	बिमला आचार्य	९८४८०१६९९८	२७५०	११५०	११००	४०१००	२०२५	६७५०	३१७५	१३०	१३०
७१	कन्येश्वरी कृषक बहुउद्देश्यीय सहकारी संस्था लि.	रासीसोनारी ५	क्रम बहादुर चौधरी	९८४८०६२१४९	३७२५	२२५०	१५०	५८१००	३११५	९५३५	५३६५	३५०	३५०
७२	भुरभुवानी बहुउद्देश्यीय कृषक सहकारी संस्था लि.	रासीसोनारी ३	मिन कुमार चौधरी	९८४८३६००३८	३६७५	२१५०	२१००	८६६५	३६७५	१२३४०	५८२५	५४०	५४०
७३	साकार कृषि सहकारी संस्था लि.	रासीसोनारी ६	जमान सिंह बली	९८५८०२८३२१	२६५०	२२५०	३५०	६८७५	३४१००	९५२५	५६५०	६७५	६७५
७४	महिला जागरण बहुउद्देश्यीय सहकारी संस्था लि.	रासीसोनारी ९	होम बहादुर देवकोटा	९८५८०९८३६६	३५२५	११५०	०१४०	२२२५	४१००	५७५०	१५५०	१५०	१५०

क्र.स	डिलरसीप लिई रासायनिक मलको कारोबार गर्ने कृषि सहकारीको नाम	ठेगाना	अध्यक्षको नाम	सम्पर्क नम्बर	कृषि सामग्री संस्था लि.बाट डिलर लिई कारोबार मलको परिसमाण (से.टन)			साव्ट ट्रेडिङ कर्पोरेसन लि.बाट डिलर लिई कारोबार मलको परिसमाण (से.टन)			जम्मा रासायनिक मलको कारोबार (से.टन)			कैफियत
					युरिया	डि.ए.पी	पोटास	युरिया	डि.ए.पी	पोटास	युरिया	डि.ए.पी	पोटास	
७५	सिद्धेश्वर कृषक सहकारी संस्था लि.	रासीसोनारी ६	संजय पुन	९८६८२७५९५०	३२७५	१७५०	१७५	६७७५	२९१५	३००	१००५	४६६५	४७५	
७६	महालक्ष्मी महिला कृषि सहकारी संस्था लि.	रासीसोनारी १	माया चौधरी	९८४२६८५४६६	२५५०	१६१०	११२०	१०७५	६५०	०१०	३६२५	२२५५	१२०	
७७	जनउद्यार कृषि सहकारी संस्था लि.	रासीसोनारी ६	छल्लु प्रसाद चौधरी	९८४८०२१८०५	२५५०	९१००	१५०	०१००	०१००	०१००	२५५०	९१००	१५०	
७८	मिलन स्वालंबन बचत तथा ऋण सहकारी संस्था लि.	रासीसोनारी ७	राम शरण थारु	९८४८३५४९७७	३६५०	२२५०	२५०	०१००	०१००	०१००	३६५०	२२५०	२५०	
७९	जानसेवास्वालंबन बहुउद्देश्यीय सहकारी संस्था लि.	रासीसोनारी ८	मिम बहादुर केसी	९८४८५४०४८८	२६५०	१०७५	०७५	०१००	०१००	०१००	२६५०	१०७५	०७५	
८०	वन तथा वातावरण संरक्षण सहकारी संस्था लि.	रासीसोनारी ८	चेत प्रसाद ढांगी	९८४८०५२२७०	३०१०	१२७५	०७५	०१००	०१००	०१००	३०१०	१२७५	०७५	
८१	सहकारी संस्था लि.	कोहलपुर ११	जुलफेकार अली	०८१-४४००१४	८२४	५४१५	४५०	१६०५	०	२७५	२४२९	१२०१५	७२५	
८२	जम विद्यास बहुमुखी सहकारी संस्था लि.	कोहलपुर २	माधव प्रसाद पोखरेल	९८५८०७०१००	११००	५१००	११००	४८१०	१२२५	१२५	५२१००	१७२५	२२५	
८३	सफल कृषि फर्म	कोहलपुर ४	सफि मौ गुजर	९८५८०४७८६	१०१०	०१००	०१००	६१६५	२९७५	१००	७१६५	२९७५	१००	
८४	श्रीष्टी बहुउद्देश्यीय सहकारी संस्था लि.	कोहलपुर २	टेक बहादुर खत्री	९८५८०३६९८२	४११०	२३५०	२१००	०१००	०१००	०१००	४११०	२३५०	२१००	
८५	जमकल्याण बहुउद्देश्यीय सहकारी संस्था लि.	कोहलपुर ६	हरि बहादुर श्रेष्ठ	९८५८०३०६०९	१०४०	६१००	०१००	०१००	०१००	०१००	१०४०	६१००	०१००	
८६	धुवतारा कृषि सहकारी संस्था लि.	कोहलपुर १०	लेखनाथ पौडेल	९८५८१५३८४	०१००	०१००	०१००	०१००	०१००	०१००	०१००	०१००	०१००	

क्र.स.	डिलरसीप लिई रासायनिक मलको कारोबार गर्ने कृषि सहकारिको नाम	ठेगाना	अध्ययको नाम	सम्पर्क नम्बर	कृषि सामग्री संस्था लि.बाट खितर लिई कारोबार मलको परिममाण (से.टन)			साल्ट ट्रेडिङ कर्पोरेसन लि.बाट खितर लिई कारोबार मलको परिममाण (से.टन)			जम्मा रासायनिक मलको कारोबार (से.टन)			कैफियत
					युरिया	डि.ए.पी	पोटास	युरिया	डि.ए.पी	पोटास	युरिया	डि.ए.पी	पोटास	
८७	वृद्धिविकास कृषि सहकारी संस्था लि.	कोहलपुर १०	खडा कुमारी शर्मा	९८६२३१९९१७	२३००	१६००	०१५०	०१००	०१००	०१५०	२३००	१६००	०१५०	
८८	चेतनशील कृषि सहकारी संस्था लि.	नेपालगंज १७	सरोज वर्मा	९८०४५०७५७२	१५३०	७९०	०१५०	७२५	०१००	०१५०	४५००	१५१५	०१५०	
८९	महेन्द्रनगर कृषि सहकारी संस्था लि.	नेपालगंज १४	राम कृष्ण वर्मा	९८१९५३६०६४	१६१०	९५०	०१५०	५९३५	३३६०	३१००	७५३५	४३३०	३१५०	
९०	जिल्ला सहकारी संघ लि.	नेपालगंज १३	प्रेम सुवेदी	०८१-४३४९२०	५७५०	३४१००	०१५०	५५१५	२२१५	३५०	११३४५	५६१५	४१००	
९१	कमलदास बाबा कृषि सहकारी संस्था लि.	नेपालगंज २०	सिताराम अहिर	९८४८०३०११०	८७५	६१५	०१५०	१०७५	४१२५	११००	२६६५	११२०	११५०	
९२	सन्तोषी माता कृषि सहकारी संस्था लि.	नेपालगंज २०	लक्ष्मी नारायण वर्मा	९८१४५४९१५८	११५०	८१०	०१५५	१२७५	१०३०	०१००	२४१२५	१२३३०	०१७५	
९३	जय मा ज्वाला कृषक सहकारी संस्था लि.	नेपालगंज १७	धर्मराज यादव	९८४४८२७६२२	१५२५	८१५	०१२५	२७९०	१३७५	०१५५	४३१५	२१९०	११००	
९४	जय गुरुदेव सहकारी संस्था लि.	नेपालगंज २२	पंचराम यादव	९८००५६४३०६	३१००	११००	०११५	८१५	२१२०	०१२०	११७५	३१२०	०१३५	
९५	साथी स्वालबन कृषक बहुउद्येयीय सहकारी संस्था लि.	नेपालगंज २०	मेघ बहादुर खत्री	९८४८१२८१५	१६१०	८१०	११००	२०२०	१०९५	०१५०	३६२०	१८९५	११५०	
९६	बालाजी उपभोक्ता सहकारी संस्था लि.	नेपालगंज ९	सोमनाथ वर्मा	९८१४५७३००६	१५१५	९१२५	०१५०	४२४५	१४१५	२३३५	५८३५	२४२०	२१५	
९७	पशुपती बहुउद्येयीय सहकारी संस्था लि.	नेपालगंज १८	ज्योति प्रसाद श्रेष्ठ	९८४८०७४५५	१८२५	१०१०	११००	२७५०	८५०	११००	४५७५	१८५०	२१००	
९८	कान्ति पोखरी कृषि सहकारी संस्था लि.	नेपालगंज २२	खिम बहादुर जाले	९८४२६९०४९३	१५६०	९५०	०१५५	१८३५	६२०	११२०	३४१५	१५१७०	११७५	

क्र.स	डिलरसीप लिई रासायनिक मलको कारोबार गर्ने कृषि सहकारीको नाम	ठेगाना	अध्यक्षको नाम	सम्पर्क नम्बर	कृषि सामग्री संस्था लि.बाट डिलर लिई कारोबार मलको परिसमाण (से.टन)		साल्ट ट्रेडिङ कर्पोरसन लि.बाट डिलर लिई कारोबार मलको परिसमाण (से.टन)		जम्मा रासायनिक मलको कारोबार (से.टन)		कैफियत
					युरिया	डि.ए.पी	पोटास	युरिया	डि.ए.पी	पोटास	
१९	जय किसान सहकारी संस्था लि.	नेपालगंज १५	हबिब अन्सारी	९८४८०२५८५४	१८१०	११३५	०३५	२१५०	९५०	०३५	०६०
१००	कृष्णसार कृषि सहकारी संस्था लि.	नेपालगंज २	कृष्ण बहादुर मस्ल	९८४८१२९४८७	०१००	०१००	०१००	०१००	०१००	०१००	०१००
१०१	श्री अवध कृषि सहकारी संस्था लि.	नेपालगंज १२	अमृका रैवास	९८१२५९८६०४	१२७५	३५०	०१००	०१००	१२७५	३५०	०१००
१०२	ओमकार कृषि सहकारी संस्था लि.	नेपालगंज १३	विजय बहादुर कुर्मी	९८४८०३१०२२	१६१०	९२५	११००	०१००	१६१०	९२५	११००
१०३	नव उदय कृषि सहकारी संस्था लि.	नेपालगंज १३	अनन्त नाथ भट्टराई	९८४८०२६९६४	१२२५	१०१०	०१५०	०१००	१२२५	१०१०	०१५०
१०४	श्री सिर्जना महिला विकास बहुउद्देश्यीय सहकारी संस्था लि.	नेपालगंज १४	मिरा शर्मा	९८१४४८०६४०	१६१०	८१०	११००	०१००	१६१०	८१०	११००
१०५	श्री महाकाली सहकारी संस्था लि.	नेपालगंज १७	रामजस बर्मा	९८१५४४०५१	१५२५	७९५	०१५०	०१००	१५२५	७९५	०१५०
१०६	जय मा दुर्गा सहकारी संस्था लि.	नेपालगंज १७	दिलिप कुमार पाठक	९८४८०२७९६३	१५२५	८७५	११००	०१००	१५२५	८७५	११००
१०७	पौरखी बहुउद्देश्यीय सहकारी संस्था लि.	नेपालगंज १८	संजय कुमार बर्मा	९८४८१३७१८३	१८२५	११२५	०१५०	०१००	१८२५	११२५	०१५०
१०८	राधा कृष्ण सहकारी संस्था लि.	नेपालगंज १९	गोपी प्रसाद यादव	९८६६०२८८५३	२४१९ ०	१३६५	०३३०	०१००	२४१९०	१३६५	०३३०
१०९	जय बागेश्वरी कृषक सहकारी संस्था लि.	नेपालगंज २०	राम नरेश मौर्य	९८६६०५२५८३	१५२५	९१०	०१७५	०१००	१५२५	९१०	०१७५
११०	आस्था बहुउद्देश्यीय सहकारी संस्था लि.	नेपालगंज २०	हरि प्रसाद चालिसे	९८४८१८०७१५	१५२५	९१०	०१७०	०१००	१५२५	९१०	०१७०
१११	जमुना कृषि सहकारी संस्था लि.	नेपालगंज २१	एकराम खाँ	९८१४४४३५१६	२४२५	९२५	०१५०	०१००	२४२५	९२५	०१५०

क्र.सं.	खिलरसीप लिट्टे रासायनिक मलको कारोबार गर्ने कृषि सहकारीको नाम	ठेगाना	अध्यक्षको नाम	सम्पर्क नम्बर	कृषि सामग्री संस्था लि.बाट डिस्कर लिट्टे कारोबार मलको परिमाण (से.टन)			सावट ट्रेडिङ कर्पोरेसन लि.बाट डिस्कर लिट्टे कारोबार मलको परिमाण (से.टन)			जम्मा रासायनिक मलको कारोबार (से.टन)			कैफियत
					युरिया	डि.ए.पी	पोटास	युरिया	डि.ए.पी	पोटास	युरिया	डि.ए.पी	पोटास	
११२	तपसी कृषि सहकारी संस्था लि.	नरैनापुर ५	राम निवास यादव	९८५८०२५१२१	८३४०	६४६०	०१२५	०१००	०१००	०१००	८३४४०	६४६०	०१२५	
११३	रासी कृषि सहकारी संस्था लि.	नरैनापुर ५	खेमराज यादव	९८६६९७९४२१	१६५०	२१५०	०१००	०१००	०१००	०१००	१६५०	२१५०	०१००	
११४	जय दुर्गा कृषि सहकारी संस्था लि.	नरैनापुर २	गुरुदयाल मौर्वी	९८६६९७९४३४	१२५०	१५१००	०१००	०१००	०१००	०१००	१२५०	१५१००	०१००	

४.४ बजार विकास, आर्थिक विश्लेषण तथा तथ्यांक विवरण

४.४.१ बालीहरको क्षेत्रफल, उत्पादन तथा उत्पादकत्व विवरण

क्र.सं.	बालीहरको नाम	आ.त्र. ०७८/७९			आ.त्र. ०७९/८०			कैफियत
		क्षेत्रफल (हे.)	उत्पादन (मे.टन)	उत्पादकत्व (मे.टन)	क्षेत्रफल (हे.)	उत्पादन (मे.टन)	उत्पादकत्व (मे.टन)	
१. खाद्यान्न बाली								
१.१	धान (Paddy)							
१.१.१	चैते	१४	४९	३५०	३५	१४२	४१०६	
१.१.२	वर्षे	३३८८२	७८२६७	२३१	३५३००	१२६७२७	३५९	
१.१.३	घँघ्या	०	०	०	०	०	०१००	
धानको कुल जम्मा								
१.२	मकै (Maize)	३३८९६	७८३१६	२३१	३५३३५	१२६८६९	३५९	
१.२.१	हिउँदे	८०	२५५५५	३१९	८०	२६४५५	३३१	
१.२.२	बसन्ते	३५०	११२९१	३१८	३५७५	११३८५५५	३१८	
१.२.३	वर्षे	६८६०	२१७८३	३१८	६८८०	२१६५०	३१५	
मकैको कुल जम्मा								
१.३	गाहूँ (Wheat)	२३५००	७९०००	३१८	१०५३५	३३३००	३१६	
१.४	कोदो (Millet)	०	०	०	२३५१०	७९०८९७	३३६	

क्र.सं.	बालीहरूको नाम	आ.ब. ०७८/७९			आ.ब. ०७९/८०			कैफियत
		क्षेत्रफल (हे.)	उत्पादन (मे.टन)	उत्पादकत्व (मे.टन)	क्षेत्रफल (हे.)	उत्पादन (मे.टन)	उत्पादकत्व (मे.टन)	
१.५	जौ (Barley)	८	११	१३८	६	८	१३३	
१.६	फापर (Buckwheat)	०	०	०	०	०	०	
	खाद्यान्न बालीको कुल जम्मा	२३५.०८	७९.०११	३३६	२३५.१६	७९.०१७	३३६	
	२. नगदे/औद्योगिक बाली (Cash/Industrial Crops)							
२.१	आलु (Potato)	०	०	०	०	०	०	
	बर्षे आलु							
	हिउँदे आलु							
	आलुको कुल जम्मा	३०००	३७५.००	१२५०	३२१०	४३३३.५	१३५०	
२.२	उखु (Sugarcane)	३०००	३७५.००	१२५०	३२१०	४३३३.५	१३५०	
२.३	जुट (Jute)	६०	२३४०	३९.००	४२	१७६७	४९.६७	
२.४	कपास (Cotton)	८	९	१.१३	४.५	१.११	१.११	
२.५	रबर (Rubber)	०	०	०	०	०	०	
	नगदे/औद्योगिक बालीको कुल जम्मा	३०६८	३९८.४९	१२९९	४५०६.०	१३८५		
	३. तेलहन बाली (Oilseed Crops)							
३.१	तोरी (Mustard)	६६.५०	७०.५५	१.०६	६५.१०	७३.५०	१.१३	
३.२	सर्पो तोरी (Sarsoon)	२८	२४	०.८६	५.०	६.०	१.२०	
३.३	रायो (Rayo)	२५	२८	१.१२	१.७	२.५५	१.५०	
३.३	सूर्यमुखी (Sunflower)	१०	९	०.९०	८	७.६	०.९५	
३.४	तिल (Sesame)	२३	२६	१.१३	२०	२०	१.००	
३.५	बदाम (Groundnut)	७८०	१३४०	१.७२	६५०	१.१४	१.७६	
३.६	आलस (Linseed)	७०	७.१	१.०१	७.५	७.०	०.९३	
३.८	निगर-रामतिल (Niger)	०	०	०	०	०	०	
	तेलहनको कुल जम्मा	७५.८६	८५.५३	१.१३	७३.०	८६.७८	१.१८	
	४. दलहन बाली (Pulses Crops)							
४.१	मसुरो (Lentil)	९.५४९.५	१.३४३९	१.४१	८.२६५	८.२१०	०.९९	

क्र.सं.	बालीहरूको नाम	आ.व. ०७८/७९			आ.व. ०७९/८०			कैफियत
		क्षेत्रफल (हे.)	उत्पादन (मि.टन)	उत्पादकत्व (मि.टन)	क्षेत्रफल (हे.)	उत्पादन (मि.टन)	उत्पादकत्व (मि.टन)	
४.२	चना (Chick pea)	१३६८	१४२०	१।०४	१२४०	१३४५	१।०८	
४.३	रहर (Pigeon pea)	२१३४	२२३७	१।०५	२२१०	३०९४	१।४०	
४.४	मास (Black gram)	३२२	३१६	०।९८	३२०	३२०	१।१२	
४.५	खेसरी (Grass pea)	३५५	३८५	१।०८	०	०	०	
४.६	गाहत (Horse gram)	०	०	०	०	०	०	
४.७	भटमास (Soyabean)	०	०	०	०	०	०	
४.८	अन्य (Others pulses)	७००।५	१२९२	१।८४	९३०	१४९३।५	१।५२	
दलहन बालीको कुल जम्मा		१४४२९	१९०८९	१।३२	१४३८०	१४३८०	१।११	
५. मसला बाली (Spice Crops)								
	अलैची (Large Cardamom)							
५.१	विरवा लगाएको क्षेत्रफल उत्पादनशिल विरवाको क्षेत्रफल, उत्पादन र उत्पादकत्व	०	०	०	०	०	०	
५.२	अडुवा (Ginger)	८९	९०७	१०।१९	५५	७६७	१३।९५	
५.३	लसुन (Garlic)	१८८	११७०	६।२२	१७०	१३६०	८।००	
५.४	बेसार (Turmeric)	८६	८५६	९।९५	१०५	८९२।५	८।५०	
५.५	पिरो खुसीनी (Dry Chilli)	१६६	९४८	५।७१	१६५	९२५	५।६१	
मसला बालीको कुल जम्मा		५२९	३८८१	७।३४	४९५	३९४४।५	७।९७	
६. तरकारी बाली (Vegetable Crops)								
६.१	फूलगोभी Cauliflower	१३१।५२५	२२०६९।८९५	१६।७८	१३५८	२३१५०	१७।०५	
६.२	बन्दा Cabbage	११८९।१५	२३६१५।५५	१९।८६	१९८५	२३५३८।२	१९।८६	
६.३	ब्रोकाउली Broccoli	९८।३९८१२५	८८५।५८३१२५	९।००	७०	५६०	८।००	
६.४	गोलभेंडा Tomato	५२०।९३१२५	१०१६०	१९।५०	६३५	१३३३५	२१।००	
६.५	मूला Radish	३४७।८८७	७६४०।३२५	२२।००	३१८	७९५०	२५।००	
६.६	मार्फा चौडा पाल Broad Mustard Leaf	३४७।८८७	६४२४।८१८७	१८।५०	३१२	४०५६	१३।००	

क्र.सं.	बालीहरूको नाम	आ.ब. ०७८/७९			आ.ब. ०७९/८०			कैफियत
		क्षेत्रफल (हे.)	उत्पादन (मे.टन)	उत्पादकत्व (मे.टन)	क्षेत्रफल (हे.)	उत्पादन (मे.टन)	उत्पादकत्व (मे.टन)	
६.७	गाजर Carrot	११५।७६२५	१३०८१९६२५	१११३०	१२०	१३०८१९६२५	१०।९०	
६.८	सलगाम Turnip	३४।७२८७५	४१३।२७२१२५	११।९०	२५	२९५	११।८०	
६.९	भेडो खुर्सानी Capsicum	२३१।५२५	१८५२।२	८।००	२४३	१९४४	८।००	
६.१	केराउ Peas	२५०	१२५०	५।००	२३९	१४३४	६।००	
६.११	सिमी (लहरे) French Beans	२५	१५०	६।००	२५	१५०	६।००	
६.१२	सिमी (धू सिमी) French Beans- Pole Type	३५	१७५	५।००	३५	१७५	५।००	
६.१३	सिमी French beans- bush type	१०	६०	६।००	१०	६०	६।००	
६.१४	सिमि French beans- Sword type	१०	६०	६।००	१०	६०	६।००	
६.१५	सिचुना Broad Beans	१४	५६	४।००	२	२२	११।००	
६.१६	तनेबोडी Asparagus Beans	९५	५२२।५	५।५०	९५	५२२।५	५।५०	
६.१७	बोडी Cowpea	१०५	१११३	१०।६०	१४५	१५५५	१०।७२	
६.१८	अन्य कोसे बाली Other (Legumes)	१८	११२	६।२२	१८	११२	६।२२	
६.१९	कुरिलो Asparagus	७७।७५	३६	४।६६	५।२५	२५।४८	४।८५	
६.२०	रुख गोलभेंडा Tree tomato	११।०२५	७७।७५	७।००	०	७७।७५		
६.२१	अकबरे खुर्सानी Chilli Akabare	७७।७५	३०।८७	४।००	२	८।५	४।२५	
६.२२	खुर्सानी Chilli	४५०	२२५०	५।००	४६५	२४२५	५।२२	
६.२३	भिण्डी Okra	४१३।४३७५	२०६७।१८७५	५।००	६४७	२२२५	३।४४	
६.२४	भाण्टा Brinjal	२३६	१८८८	८।००	२४०	१८८८	७।८७	
६.२५	प्याज Onion	२१०	२६९१	१२।८१	१९५	२४९५	१२।७९	
६.२६	काक्रा Cucumber	४७४।०७५	७५८।५।२	१६।००	४९२	७८९५	१६।०५	
६.२७	फर्सी (Pumpkin)	८२।६८७५	६६१।५	८।००	१११	९२५	८।३३	
६.२८	जुकैनी Squash	८८।२	७०५।६	८।००	७५	५७५	७।६७	
६.२९	करैला Bitter Gourd	२६४।६	१८५२।२	७।००	२८२	३१०२	११।००	
६.३०	परवर Pointed Gourd	३८।५८७५	३५६।१६२६२५	९।२३	३४	३२५	९।५६	
६.३१	चिरौला Sponge Gourd	१९८।४५	११९०।७	६।००	२०१	१२९५	६।४४	

क्र.सं.	बालीहरको नाम	आ.ब. ०७८/७९			आ.ब. ०७९/८०			कैफियत
		क्षेत्रफल (हे.)	उत्पादन (मे.टन)	उत्पादकत्व (मे.टन)	क्षेत्रफल (हे.)	उत्पादन (मे.टन)	उत्पादकत्व (मे.टन)	
६.३२	तिरिया Ridge Gourd	४।४१२५	२२।०५	४।००	२१	१२५	४।९५	
६.३३	त्रिचिण्डा Snake Gourd	५२	८९०	१७१२	५८	१०४५	१८।०२	
६.३४	लौका Bottle Gourd	२२०।५	३७४८।५	१७००	२३२	४६८५	२०।१९	
६.३५	कुभिण्डो Ash Gourd	३।३०७५	१९।८४५	६।००	२	१२	६।००	
६.३६	बालसम Balsam gourd	०	०		०	०		
६.३७	काकारी Kakari	५	५०	१०।००	१	९	९।००	
६.३८	कुन्डू Kundru	३	१५	५।००	५	२७	५।४०	
६.३९	रकुस Chayote	१५	१२०	८।००	०			
६.४०	खर्बुजा Watermelon	१२	११६।०४	९।६७	१५	१५५	१०।३३	
६.४१	अन्य लहरे तरकारी Other (Cucurbits)	२६	१९५	७।४०	२६	१९५	७।४०	
६.४२	सित्तल चिनी Drumsticks	०	०		१	०	०।००	
६.४३	जिरिको साग Lettuce	१०	४०	४।००	१०	४०	४।००	
६.४४	फनेल पात Fennel leaf	०	०		०	०		
६.४५	धनियाँको पात Coriander Leaf	१४२	१०११।०४	७१२	१४५	१२११	८।३५	
६.४६	पालक Spinach	२२०।५	१२५६।८५	५।००	२२५	१२७५	५।६७	
६.४७	चम्सूर Cress	११०।२५	६८६।८५७५	६।२३	११७	७५०	६।४१	
६.४८	लोडेको साग Amaranthus	३८।५८७५	२४०।४००१२५	६।२३	३८।५८७५	२४०।४००१२५	६।२३	
६.४९	मेथी Fenugreek Leaf	११०।२५	८०।१५१७५	७।२७	२५	१८०	७।२०	
६.५०	स्वीचार्ड Swisschard	८८।२	६५६।२०८	७।४४	७५	५९५	७।९३	
६.५१	अन्य साग Others (Leafy Veg.)	२७।५६२५	१९२।६३७५	७।००	२३	१९२।६३७५	८।३९	
६.५२	पिडालु Colocasia	३८।५८७५	५२८६।४८७५	१३।७०	१२५	१६९५	१३।५६	
६.५३	तरुल Yam	२७।५६२५	४७७।३३७५	१३।३४	२७	४८५	१७।९६	
६.५४	हाती तरुल Elephant foot yam	११।०२५	१५६	१४।१५	५	६५	१३।००	
६.५५	अन्य जरे तरकारी Other (Tubers)	३३।०७५	१९८।४५	६।००	३५	१९८।४५	५।६७	
६.५६	अन्य तरकारी Others (veg.)	२२।०५	११०।२५	५।००	२२।०५	११०।२५	५।००	

क्र.सं.	बालीहरको नाम	आ.नं. ०७८/७९			आ.नं. ०७९/८०			कैफियत
		क्षेत्रफल (हे.)	उत्पादन (मे.टन)	उत्पादकत्व (मे.टन)	क्षेत्रफल (हे.)	उत्पादन (मे.टन)	उत्पादकत्व (मे.टन)	
	तरकारी बालीको कुल जम्मा	८८९४१०७५६२५	११५५५१२२२	१३१११	८८२७८८८७५	११६७७९१००९	१३२३	
	७. फलफूल बाली							
	७.१ सुन्तलाजात फलफूल							
	सुन्तला (Mandarin orange)							
७.१.१	विरवा लगाएको क्षेत्रफल	०	०	०	०	०	०	
	उत्पादनशिल विरवाको क्षेत्रफल, उत्पादन र उत्पादकत्व	०	०	०	०	०	०	
	जुनार (Sweet orange)							
७.१.२	विरवा लगाएको क्षेत्रफल	०	०	०	०	०	०	
	उत्पादनशिल विरवाको क्षेत्रफल, उत्पादन र उत्पादकत्व	०	०	०	०	०	०	
	कागती (Lime)							
७.१.३	विरवा लगाएको क्षेत्रफल	५०			५५			
	उत्पादनशिल विरवाको क्षेत्रफल, उत्पादन र उत्पादकत्व	४५	२९२५५	६५०	५०	३५५	७१०	
	निबुवा (Lemon)							
७.१.४	विरवा लगाएको क्षेत्रफल	८			८			
	उत्पादनशिल विरवाको क्षेत्रफल, उत्पादन र उत्पादकत्व	७	५६	८१००	७	५९५	८५०	
७.१.४	अन्य सुन्तलाजन्य बाली (Other citrus)							
	विरवा लगाएको क्षेत्रफल	०			०			
	उत्पादनशिल विरवाको क्षेत्रफल, उत्पादन र उत्पादकत्व	०	०	०	०	०	०	
	सुन्तलाजात फलफूलको कुल जम्मा क्षेत्रफल							
	विरवा लगाएको कुल क्षेत्रफल	५८			६३			
	उत्पादनशिल विरवाको कुल क्षेत्रफल, उत्पादन, उत्पादकत्व	५२	३४८५५	६७००	५७	४९१५५	७२७	

क्र.सं.	बालीहरको नाम	आ.व. ०७८/७९			आ.व. ०७९/८०			कैफियत
		क्षेत्रफल (हे.)	उत्पादन (मे.टन)	उत्पादकत्व (मे.टन)	क्षेत्रफल (हे.)	उत्पादन (मे.टन)	उत्पादकत्व (मे.टन)	
७.२.१	हलुदे फलफूल बाली							
७.२.१	स्याउ (Apple) विरवा लगाएको क्षेत्रफल उत्पादनशिल विरवाको क्षेत्रफल, उत्पादन र उत्पादकत्व	०	०	०	०	०		
७.२.२	नस्पती (Pear) विरवा लगाएको क्षेत्रफल उत्पादनशिल विरवाको क्षेत्रफल, उत्पादन र उत्पादकत्व	०	०	०	०	०		
७.२.३	बौखर (Walnut) विरवा लगाएको क्षेत्रफल उत्पादनशिल विरवाको क्षेत्रफल, उत्पादन र उत्पादकत्व	०	०	०	०	०		
७.२.४	भारू (Peach) विरवा लगाएको क्षेत्रफल उत्पादनशिल विरवाको क्षेत्रफल, उत्पादन र उत्पादकत्व	०	०	०	०	०		
७.२.५	भारुबखडा (Plum) विरवा लगाएको क्षेत्रफल उत्पादनशिल विरवाको क्षेत्रफल, उत्पादन र उत्पादकत्व	०	०	०	०	०		
७.२.६	खर्पानी (Apricot) विरवा लगाएको क्षेत्रफल उत्पादनशिल विरवाको क्षेत्रफल, उत्पादन र उत्पादकत्व	०	०	०	०	०		
७.२.७	हलुवाबिद (Persimmon)	०	०	०	०	०		

क्र.सं.	बालीहरको नाम	आ.नं. ०७८/७९			आ.नं. ०७९/८०			कैफियत
		क्षेत्रफल (हे.)	उत्पादन (मे.टन)	उत्पादकत्व (मे.टन)	क्षेत्रफल (हे.)	उत्पादन (मे.टन)	उत्पादकत्व (मे.टन)	
	विरवा लगाएको क्षेत्रफल उत्पादनशिल विरवाको क्षेत्रफल, उत्पादन र उत्पादकत्व	०	०	०	०	०		
	अनार (Pomegranate) विरवा लगाएको क्षेत्रफल उत्पादनशिल विरवाको क्षेत्रफल, उत्पादन र उत्पादकत्व	१०			१०			
७.२.८	लाप्सी (Hog plum) विरवा लगाएको क्षेत्रफल उत्पादनशिल विरवाको क्षेत्रफल, उत्पादन र उत्पादकत्व	९	५४	६१००	८	५४	६१७५	
७.२.९	किवी (Kiwi) विरवा लगाएको क्षेत्रफल उत्पादनशिल विरवाको क्षेत्रफल, उत्पादन र उत्पादकत्व	०	०	०	०	०		
७.२.१०	किवी (Kiwi) विरवा लगाएको क्षेत्रफल उत्पादनशिल विरवाको क्षेत्रफल, उत्पादन र उत्पादकत्व	०	०	०	०	०		
	हिउँदे फलफूलको कुल जम्मा							
	विरवा लगाएको कुल क्षेत्रफल	१०			१०			
	उत्पादनशिल विरवाको कुल क्षेत्रफल, उत्पादन, उत्पादकत्व	९	५४	६१००	८	५४	६१७५	
७.३ बर्षे फलफूल बाली	बोप (Mango) विरवा लगाएको क्षेत्रफल उत्पादनशिल विरवाको क्षेत्रफल, उत्पादन र उत्पादकत्व	९६०			९६०			
७.३.१	केरा (Banana) विरवा लगाएको क्षेत्रफल	९००	७०५६	७८४	९३०	७९०५	८१४०	
७.३.२		११०			११५			

क्र.सं.	बालीहरूको नाम	आ.ब. ०७८/७९			आ.ब. ०७९/८०			कैफियत
		क्षेत्रफल (हे.)	उत्पादन (मे.टन)	उत्पादकत्व (मे.टन)	क्षेत्रफल (हे.)	उत्पादन (मे.टन)	उत्पादकत्व (मे.टन)	
७.३.३	उप्यादनशिल विरवाको क्षेत्रफल, उत्पादन र उत्पादकत्व	११०	१८१५	१६५०	११०	१७०५	१५५०	
	अम्बा (Guava)							
७.३.४	विरवा लगाएको क्षेत्रफल	४५			४५			
	उप्यादनशिल विरवाको क्षेत्रफल, उत्पादन र उत्पादकत्व	३५	२८०	८१००	३६	३०६	८५०	
७.३.५	मेवा (Papaya)							
	विरवा लगाएको क्षेत्रफल	७			८			
७.३.५	उप्यादनशिल विरवाको क्षेत्रफल, उत्पादन र उत्पादकत्व	७	१०५	१५१००	८	१०५	१३१३	
	कटहर (Jackfruit)							
७.३.६	विरवा लगाएको क्षेत्रफल	३७			३५			
	उप्यादनशिल विरवाको क्षेत्रफल, उत्पादन र उत्पादकत्व	३७	४०७	१११००	३५	३८५	१११००	
७.३.६	भुईकटहर (Pineapple)							
	विरवा लगाएको क्षेत्रफल	०			३			
७.३.७	उप्यादनशिल विरवाको क्षेत्रफल, उत्पादन र उत्पादकत्व	०	०		२	२४	१२१००	
	लिची (Litchi)							
७.३.७	विरवा लगाएको क्षेत्रफल	३८			३७			
	उप्यादनशिल विरवाको क्षेत्रफल, उत्पादन र उत्पादकत्व	३६	१८०	५१००	३७	२०५	५१५४	
७.३.८	सुपारी (Arecanut)							
	विरवा लगाएको क्षेत्रफल	०			०			

क्र.सं.	बालीहरको नाम	आ.व. ०७८/७९			आ.व. ०७९/८०			कैफियत
		क्षेत्रफल (हे.)	उत्पादन (मे.टन)	उत्पादकत्व (मे.टन)	क्षेत्रफल (हे.)	उत्पादन (मे.टन)	उत्पादकत्व (मे.टन)	
७.३.९	उप्यादनशिल विरवाको क्षेत्रफल, उत्पादन र उत्पादकत्व	०	०		०	०		
	नरिवल (Cocunut)							
	विरवा लगाएको क्षेत्रफल	०			०			
	उप्यादनशिल विरवाको क्षेत्रफल, उत्पादन र उत्पादकत्व	०	०		०	०		
	वर्षे फलफूलको कुल जम्मा							
	विरवा लगाएको कुल क्षेत्रफल	११९.७			१२०.३			
	उप्यादनशिल विरवाको कुल क्षेत्रफल, उत्पादन, उत्पादकत्व	११२.५	९.८४३	८.७५	११५.८	१०.६३५	९.११८	
८	कफी (Coffee)	०	०		०	०		
९	चिया (Tea)	०	०		०	०		
१०	मह उत्पादन (मौरी घर (Bee-hive) संख्या/उत्पादन)	२२२४	३१.०६	०.०१	२५१०	५.२१७	०.०२	



४.४.२ कृषि बजार सम्बन्धी विवरण

१. थोक बजार											
क्र.सं.	बजार संचालन गर्ने संस्थाको नाम	ठेगाना	बजार संचालक को नाम	सम्पर्क नम्बर	अनुदानको श्रोत (संघ, प्रदेश र स्थानीय तह) वा निजी	संचालनमा रहेको/नरहेको	कारोबार हुने कृषि उपज/वस्तुहरुको नाम	बार्षिक कारोबार परिमाण (मि.ट.)	बजार लाग्ने दिन (दैनिक/साप्ताहिक/पाक्षिक)	सेवा पुर्याउने पालिका (क्षेत्र) हरू	कैफियत
१	रानीतलाउ तरकारी खुद्रा बजार	नेपालगंज, बाँके			संघ	संचालनमा रहेको			दैनिक		
२	कोहलपुर कृषि उपज बजार स्थल	कोहलपुर, बाँके			संघ	संचालनमा रहेको			दैनिक		
२. हाट बजार											
क्र.सं.	बजार संचालन गर्ने संस्थाको नाम	ठेगाना	बजार संचालक को नाम	सम्पर्क नम्बर	अनुदानको श्रोत (संघ, प्रदेश र स्थानीय तह) वा निजी	संचालनमा रहेको/नरहेको	कारोबार हुने कृषि उपज/वस्तुहरुको नाम	बार्षिक कारोबार परिमाण (मि.ट.)	बजार लाग्ने दिन (दैनिक/साप्ताहिक/पाक्षिक)	सेवा पुर्याउने पालिका (क्षेत्र) हरू	कैफियत
१	बागेश्वरी कृषि उपज बजार स्थल	बागेश्वरी, खजुरा			प्रदेश र स्थानीय	संचालनमा रहेको				खजुरा	
२	सीतापुर कृषि उपज बजार स्थल	सीतापुर			प्रदेश र स्थानीय	संचालनमा रहेको				खजुरा	
३	हवलदारपुर कृषि उपज बजार स्थल	शाम्सेरगंज			प्रदेश र स्थानीय	संचालनमा रहेको					
४	कृषि हाटबजार, बनिथामार	नौवस्ता ८			प्रदेश र स्थानीय	संचालनमा रहेको				राप्तीसोनारी	
५	रसुवापुर पशु हाट बजार	इन्द्रपुर			प्रदेश र स्थानीय	संचालनमा रहेको				बैजनाथ	
६	ढेकेरी पशु हाट बजार	महादेवपुरी			प्रदेश र स्थानीय	संचालनमा रहेको				जानकी	
७	श्रृजना हाट बजार	फत्तेपुर			प्रदेश र स्थानीय	संचालनमा रहेको				बैजनाथ, नेपालगंज, हुडुवा	

१. थोक बजार											
क्र.सं.	बजार/संचालन गर्ने संस्थाको नाम	ठेगाना	बजार संचालकको नाम	सम्पर्क नम्बर	अनुदानको श्रोत (संघ, प्रदेश र स्थानीय तह) वा निजी	संचालनमा रहेको/नरहेको	कारोबार हुने कृषि उपज/वस्तुहरूको नाम	वार्षिक कारोबार परिमाण (मे.ट.)	बजार लाग्ने दिन (दैनिक/साप्ताहिक/मासिक)	सेवा पुर्याउने पालिका (क्षेत्र) हरू	कैफियत
८	राईचा कृषि हाट बजार	मनिकापुर			प्रदेश र स्थानीय	संचालनमा रहेको				कोहलपुर	
९	आदर्श हाट बजार समझना चौक	रङ्गेना			प्रदेश र स्थानीय	संचालनमा रहेको				बैजनाथ	
१०	कचनापुर कृषि हाट बजार	कचनापुर			प्रदेश र स्थानीय	संचालनमा रहेको				राप्तीसोनारी	
११	नरैनापुर कृषि हाट बजार	नरैनापुर			प्रदेश र स्थानीय	संचालनमा रहेको				नरैनापुर	
३. सहकारी बजार											
क्र.सं.	बजार/संचालन गर्ने संस्थाको नाम	ठेगाना	बजार संचालकको नाम	सम्पर्क नम्बर	अनुदानको श्रोत (संघ, प्रदेश र स्थानीय तह) वा निजी	संचालनमा रहेको/नरहेको	कारोबार हुने कृषि उपज/वस्तुहरूको नाम	वार्षिक कारोबार परिमाण (मे.ट.)	सेवा पुर्याउने पालिका (क्षेत्र) हरू	कैफियत	
१	राधा कृष्ण कृषि सहकारी संस्था लिमिटेड पुरैनी, बर्कि	पुरैनी, बर्कि			प्रदेश	संचालनमा रहेको					

४.५ भण्डारण, प्रशोधन तथा गोदाम घर पूर्वाधार सम्बन्धी विवरण
१. शीत भण्डारहरूको विवरण

क्र.सं.	कोल्ड संचालन गर्ने संस्थाको नाम	ठेगाना	सम्पर्क व्यक्तिको नाम र फोन नं.		संचालनमा रहेको/नरहेको	अनुदानको श्रोत (संघ, प्रदेश र स्थानीय तह) वा निजी	क्षमता मे.टन.	भण्डारण गरिने बालीवस्तु र परिमाण (परिमाण-मे.टन मा)		रोजगारी श्रृजना	सेवा पुर्याउने पालिका (क्षेत्र) हर	कैफियत
			सम्पर्क व्यक्तिको नाम	फोन नं.				बाली वस्तुको नाम	परिमाण			
१	भेरी शीत भण्डार सहकारी संस्था लि.	कोहलपुर ११, बाँके	टंक प्रसाद गिरी	९८५८०३५५८८	रहेको	संघ	४०००	आलु, तरकारी र फलफूल	४०००	३७	जिल्लाभरी	
२	नेपालगंज कोल्ड स्टोर तथा वायर हाउस प्रा.लि.	जानकी ४ बाँके	टंक प्रसाद शर्मा	९८५८०३११६६	रहेको	प्रदेश	७५००	खाद्यान्न, आलु, तरकारी, फलफूल र जडिबुटी	७५००	३७	जिल्लाभरी	

२. प्रशोधन केन्द्रहरूको विवरण

क्र.सं.	प्रशोधन केन्द्र संचालन गर्ने संस्थाको नाम	ठेगाना	सम्पर्क व्यक्तिको नाम र फोन नं.		संचालनमा रहेको/नरहेको	अनुदानको श्रोत (संघ, प्रदेश र स्थानीय तह) वा निजी	प्रसोधन क्षमता मे.टन.	प्रसोधन गरिने बालीवस्तु र परिमाण		रोजगारी श्रृजना	सेवा पुर्याउने पालिका (क्षेत्र) हर	कैफियत
			सम्पर्क व्यक्तिको नाम	फोन नं.				बाली वस्तुको नाम	परिमाण			
१	नमुना खाद्य उद्योग तथा राइस मिल	कोहलपुर १२ बाँके	चन्द्र पुरी	९८४८५०६२६	रहेको		५००	धान, दलहन	२७०		जिल्लाभरी	
२	प्रशान्ती राइस मिल	कोहलपुर ६ बाँके	हुर्मत खत्री	९८५८०२२२३६	रहेको		१२००	धान, दलहन	७५०		जिल्लाभरी	
३	एस एण्ड एस खाद्य उद्योग	कोहलपुर ११ बाँके	सुदन ढकाल	९८५८०६५१२५	रहेको		१२६०	धान, दलहन	३६०		जिल्लाभरी	
४	शाहु राइस मिल	नेपालगंज २१ बाँके	जवाहर लाल शाहु	९८५८०२१३१०	रहेको		४३२०	धान	२८८०		जिल्लाभरी	
५	सुदुम्ब राइस मिल	हुडुवा २, बाँके	किताब दिन	९८१९५५९९०६	रहेको		१८००	धान	१८०		जिल्लाभरी	

क्र.सं.	कोल्ड संचालन गर्ने संस्थाको नाम	ठेगाना	सम्पर्क व्यक्तिको नाम र फोन नं.		संचालनमा रहेको/नरहेको	अनुदानको श्रोत (संघ, प्रदेश र स्थानीय तह) वा निजी	क्षमता मे.टन.	भण्डारण गरिने बालीवस्तु र परिमाण (परिमाण-मे.टन मा)		रोजगारी श्रृजना	सेवा पुर्याउने पालिका (क्षेत्र) हरू	कैफियत
			सम्पर्क व्यक्तिको नाम	फोन नं.				बाली वस्तुको नाम	परिमाण			
६	सुनिल राइस मिल	बैजनाथ ८ बर्क	जित बहादुर खत्री	९८५८०२३६१९	रहेको		५४७५	धान ४०००		जिल्लाभरी		
७	निसा राइस मिल	नेपालगंज २१ बर्क	अब्दुल कलाम		रहेको		२	धान, गहुँ, मकै २००		जिल्लाभरी		
८	रहित राइस मिल	बैजनाथ १, बर्क	कालिचरण चौधरी	९८४८०२०२६४३	रहेको		८००	धान, दलहन, तोरी १८२		जिल्लाभरी		
९	अक्बल राइस मिल	नेपालगंज २१, बर्क	अक्बल खी	९८५४२११३०	रहेको		३५०	धान ३५०		जिल्लाभरी		
१०	राइस मिल	खजुरा २, बर्क	कमल खत्री	९८१२५३९५४६	रहेको		२५	धान, गहुँ, मकै, तोरी ६		जिल्लाभरी		
११	राम मंगल राइस एण्ड आयल मिल	नेपालगंज २२, बर्क	कानी तेली	९८५८०२२६७३	रहेको		५४०	धान, तोरी ३६०		जिल्लाभरी		
१२	बन्धु राइस मिल	कोहलपुर ७, बर्क	जबिर खान	९८१९३९७७७	रहेको		३६००	धान ७२०		जिल्लाभरी		
१३	खनाल राइस मिल	कोहलपुर ९, बर्क	गोपाल प्रसाद खनाल	९८४८०७२६२९	रहेको		१४४०	धान ५४०		जिल्लाभरी		
१४	लता आधुनिक राइस मिल	नेपालगंज १, बर्क	सुनिल शर्मा	९८१४३३६९१	रहेको		३६०	धान, गहुँ ३००		जिल्लाभरी		
१५	श्री जय गणेश राइस मिल	नेपालगंज १, बर्क	राज नारायण बानिया	९८४८०२६१०३	रहेको		२४००	धान, गहुँ, मकै, दलहन २४००		जिल्लाभरी		
१६	हार्दिक राइस मिल	नेपालगंज १, बर्क	निर्मल कुमार अप्ठवाल	९८५८०२०९६३	रहेको		८५००	धान ६०००		जिल्लाभरी		
१७	अमर राइस मिल	नेपालगंज १, बर्क	सुमित गुप्ता	९८४८०१२४४२	रहेको		६००	धान ६००		जिल्लाभरी		
१८	प्रमोद राइस मिल	नेपालगंज १, बर्क	सुशील कुमार गुप्ता	९८१४४८६६८०	रहेको		३००	धान, दलहन, मकै ३००		जिल्लाभरी		

क्र.सं.	कोल्ड संचालन गर्ने संस्थाको नाम	ठेगाना	सम्पर्क व्यक्तिको नाम र फोन नं.		संचालनमा रहेको/रहेको	अनुदानको स्रोत (संघ, प्रदेश र स्थानीय तह) वा निजी	क्षमता भे.उन.	भण्डारण गरिने बाली/वस्तुको नाम		रोजगारी श्रृजना	सेवा पुर्याउने पालिका (क्षेत्र) हरू	कैफियत
			सम्पर्क व्यक्तिको नाम	फोन नं.				बाली	परिमाण			
१९	देवभर राइस मिल	नेपालगंज १, बाँके	अरविन्द कुमार साह	९८४८०२२६०३	रहेको		२४००	धान, दलहन, मकै	२४००		जिल्लाभरी	
२०	रमेश राइस मिल	खजुरा ३, बाँके	प्रमोद कुमार काँडु	९८४८०२००७३	रहेको		९८००	धान, दलहन	९८००		जिल्लाभरी	
२१	जय मन्कामना राइस मिल	खजुरा १, बाँके	अशोक गुप्ता		रहेको		९२००	धान	९२००		जिल्लाभरी	
२२	नन्दनी खाद्य उद्योग प्रा.लि.	खजुरा १, बाँके	मन बहादुर बेलबासे	९८४८०२२९९८	रहेको		९४४०	धान	९४४०		जिल्लाभरी	
२३	अन्नपूर्ण राइस एण्ड आयल मिल	खजुरा ३, बाँके	सुधिर कुमार शुक्ला	९८४८०२४०६१	रहेको		३००	धान, तोरी	१२०		जिल्लाभरी	
२४	कटपति राइस मिल	खजुरा ३, बाँके	विज्ञान कक्षपति	९८४८०२४३०२	रहेको		४८०	धान	३००		जिल्लाभरी	
२५	आयुषा राइस मिल	कोहलपुर ३, बाँके	अन्युमान चौधरी	९८४९२२७४११	रहेको		९०८०	धान	२००		जिल्लाभरी	
२६	हाम्रो आधुनिक कृषि फर्म	खजुरा ५, बाँके	टंक प्रसाद पाठक	९८०४४१७००८	रहेको			धान	४०		जिल्लाभरी	
३. गोदाम घरहरूको विवरण												
१	श्री खाद्यान्न तथा तरकारी उत्पादन कृषि सहकारी संस्था लिमिटेड	रामिसोनारी २, बाँके	बिमला आचार्य	९८४८०२६७३३	रहेको	प्रदेश		खाद्यान्न			रामिसोनारी गा.पा.	

क्र.सं.	कोल्ड सेबलन गर्ने संस्थाको नाम	ठेगाना	सम्पर्क व्यक्तिको नाम र फोन नं.		संचालनमा रहेको/नरहेको	अनुदानको श्रोत (संघ, प्रदेश र स्थानीय तह) वा निजी	क्षमता मे.टन.	भाडाकरण गरिने बालीबस्तु र परिसाण (परिसाण-मे.टन वा)		रोजगारी श्रृजना	सेवा पुर्याउने पालिका (क्षेत्र) हरू	कैफियत
			सम्पर्क व्यक्तिको नाम	फोन नं.				बाली	परिसाण			
२	श्री सिद्धेश्वर कृषक सहकारी संस्था लिमिटेड	रासिसोनारी ६, बाँके	इधरि देवी खडका	९८६८०१९८३८	रहेको	प्रदेश		खाद्यान्न			रासिसोनारी ना.पा.	
३	श्री अक्सरा सामाजिक उद्योगी महिला सहकारी संस्था लिमिटेड	रासिसोनारी ५, बाँके	कृष्णी गिरी	९७६८२४७००८	रहेको	प्रदेश		खाद्यान्न			रासिसोनारी ना.पा.	
४	श्री साकार कृषि सहकारी संस्था लि.	रासिसोनारी ६ बाँके	बलबहादुर सुनार	९८५८०८८९०९	रहेको	प्रदेश		खाद्यान्न			रासिसोनारी ना.पा.	
५	नमुना खाद्य उद्योग तथा राइस मिल	कोहलपुर १२ बाँके	चन्द्रपुरी	९८४८५०६२६	रहेको		५	धान, दलहन			जिल्ला भरी	
६	प्रशान्ती राइस मिल	कोहलपुर ६ बाँके	हुर्मत खत्री	९८५८०२२२३६	रहेको		३२५	धान, दलहन			जिल्ला भरी	
७	एस एण्ड एस खाद्य उद्योग	कोहलपुर ११, बाँके	सुदन ठकाल	९८५८०६४१२५	रहेको		४५	धान, दलहन			जिल्ला भरी	
८	शाहु राइस मिल	नेपालगंज २१, बाँके	जवाहर लाल शाहु	९८५८०२१३१०	रहेको		१२५०	धान			जिल्ला भरी	
९	सुनिल राइस मिल	बैजनाथ ८, बाँके	जित बहादुर खत्री	९८५८०२३६१९	रहेको		१५००	धान			जिल्ला भरी	
१०	खनाल राइस मिल	कोहलपुर ९, बाँके	गोपाल प्रसाद खनाल	९८४८०७२६२९	रहेको		११०	धान			जिल्ला भरी	
११	लता आधुनिक राइस मिल	नेपालगंज १, बाँके	सुनिल शर्मा	९८५४६३६९५	रहेको		५०	धान, गहुँ			जिल्ला भरी	
१२	श्री जय गणेश राइस मिल	नेपालगंज १, बाँके	राज नारायण बानिया	९८४८०२६१०३	रहेको		२००	धान, गहुँ, मकै, दलहन			जिल्ला भरी	
१३	हार्दिक राइस मिल	नेपालगंज १, बाँके	निर्मल कुमार अग्रवाल	९८५८०२०१६३	रहेको		४००	धान			जिल्ला भरी	
१४	अमर राइस मिल	नेपालगंज १, बाँके	सुमित गुप्ता	९८४८०१२४४२	रहेको		२००	धान			जिल्ला भरी	

क्र.सं.	कोल्ड संचालन गर्ने संस्थाको नाम	ठेगाना	सम्पर्क व्यक्तिको नाम र फोन नं.		संचालनमा रहेको/नरहेको	अनुदानको श्रोत (संघ, प्रदेश र स्थानीय तह) वा निजी	शमता से.टन.	भण्डारण गरिने बालीवस्तु र परिमाण (परिमाण-मे.टन मा)		रोजगारी श्रृजना	सेवा पुपुजिने पालिका (क्षेत्र) हर	कैफियत
			सम्पर्क व्यक्तिको नाम	फोन नं.				बाली वस्तुको नाम	परिमाण			
१५	प्रमोद राइस मिल	नेपालगंज १, बाँके	सुशील कुमार गुप्ता	९८१४५४६६८०	रहेको		२००	धान, दलहन, मकै			जिल्लाभरी	
१६	देवभर राइस मिल	नेपालगंज १, बाँके	अरविन्द कुमार साह	९८५८०२२६०३	रहेको		५००	धान, दलहन, मकै			जिल्लाभरी	
१७	रमेश राइस मिल	खजुरा ३, बाँके	प्रमोद कुमार काँडु	९८५८०२००७३	रहेको		७००	धान, दलहन			जिल्लाभरी	
१८	जय मनकामना राइस मिल	खजुरा १, बाँके	अशोक गुप्ता		रहेको		३०	धान			जिल्लाभरी	
१९	नन्दी खाद्य उद्योग प्रा.लि.	खजुरा १, बाँके	मन बहादुर बेलवासे	९८५८०२६९१८	रहेको		३००	धान			जिल्लाभरी	
२०	अन्नपूर्ण राइस एण्ड आयल मिल	खजुरा ३, बाँके	सुधिर कुमार शुक्ला	९८५८०२४०६१	रहेको		१००	धान, तोरी			जिल्लाभरी	
२१	कक्षपति राइस मिल	खजुरा ३, बाँके	विद्यान कक्षपति	९८५८०२४३०२	रहेको		४००	धान			जिल्लाभरी	
२२	आयुषा राइस मिल	कोहलपुर ३, बाँके	अन्युमन चौधरी	९८५९२३७४११	रहेको		५०	धान			जिल्लाभरी	

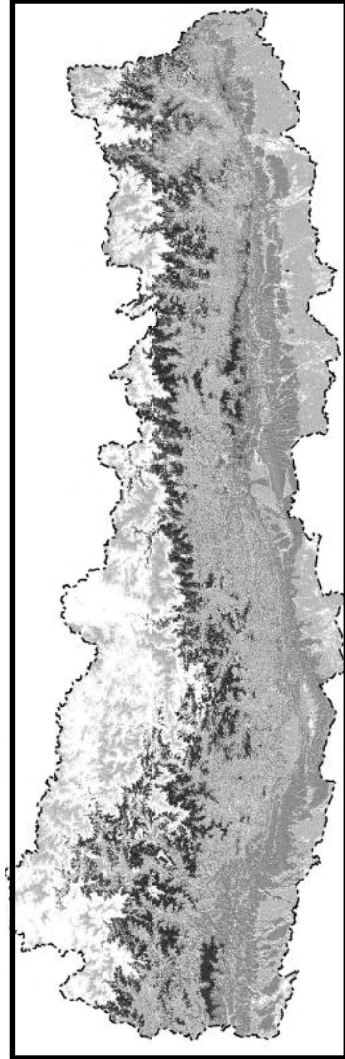

४.६ कृषि यन्त्र उपकरण विक्री गर्ने डिलर तथा कष्टम हाईरिङ्ग सम्बन्धी विवरण

क्र.स.	कृषि यन्त्र उपकरण विक्री गर्ने डिलरहरूको नाम	ठेगाना	संचालक/प्रोपराईटको नाम	सम्पर्क नम्बर	विक्री बितरण हुने कृषि यन्त्र उपकरणको नाम	बार्षिक करोबार रकम रु. हजारमा	रोजगारी श्रृजना	कैफियत
१	कृषि मेसिनरी सोलुसन	नेपालगंज १८, बाँके	पार्वती घिमिरे पौडेल	९८४८०४४४०५	कन्टी/रोटाभेटर, श्रेसर, पावर/मिनी टिलर, रिपर, सिचाई सम्बन्धी यन्त्र उपकरण	७१७५४	४	
२	एडभान्स कृषि सोलुसन प्रा.लि.	नेपालगंज १८, बाँके	पूर्ण कला	०८१-५५००४६	कन्टी/रोटाभेटर, श्रेसर, पावर/मिनी टिलर, सिचाई सम्बन्धी यन्त्र उपकरण	४१४७३	६	
३	पृथक मेसिनरी एण्ड सन्लार्स	नेपालगंज २, बाँके	टिकाराम जैसी		कन्टी/रोटाभेटर, श्रेसर, पावर/मिनी टिलर, सिचाई सम्बन्धी यन्त्र उपकरण	८२६१८	९	
४	मि. वि. एगो ट्रेडर्स	नेपालगंज २४, बाँके	सागर केसी	९८६३०९३८०१	कन्टी/रोटाभेटर, श्रेसर, पावर/मिनी टिलर, सिचाई सम्बन्धी यन्त्र उपकरण		३	
५	गणपति कन्स्ट्रक्सन एण्ड एग्रीकल्चर मेसिनरी	नेपालगंज, बाँके		९८१६५५७३४०	पावर/मिनी टिलर, रिपर			
६	सन्तोषी मेसिनरी स्टोर्स	नेपालगंज, बाँके		०८१-४११०१३	पम्सेट, मिल मेसिनरी			
७	सिदार्थ मेसिनरी एण्ड हाईवयर प्रा.लि.	नेपालगंज, बाँके		०८१-५३३७३५	श्रेसर, रिपर, सिचाई सम्बन्धी यन्त्र उपकरण			
८	नन्द इन्डस्ट्रिज	नेपालगंज १६, बाँके		०८५-५२२४६६ ९८५८०२४६६६	श्रेसर, कटर, मिल मेसिनरी			

४.७ कृषि शिक्षा अध्ययन गराउने शिक्षालय, कलेजको सम्बन्धी विवरण

क्र.स.	कृषि शिक्षा अध्ययन गराउने शिक्षालय, कलेजको नाम	ठेगाना	प्रमुखको नाम	सम्पर्क नम्बर	अध्ययन हुने विषय (कृषि, भेटेरीनरी वा दुबै)	अध्ययन हुने शैक्षिक स्तर (जे.टि.ए./प्लस टु वा सो सरह/ ब्याचलर वा सो सरह)	अध्ययनरत विद्यार्थी संख्या	कैफियत
१	श्री जनता उच्च माध्यमिक विद्यालय	खजुरा ३, बाँके	महेन्द्र कुमार खत्री	९८४८०६५०१७	कृषि	जे.टि.ए./प्लस टु वा सो सरह	१४९	
२	प्राकृतिक स्रोत व्यवस्थापन कलेज	खजुरा ३, बाँके	कमिल खनाल	९८५७८३४४३२	कृषि	ब्याचलर	२००	
३	गोरखा युनाइटेड पब्लिक स्कुल	कोहलपुर २, बाँके	सुस्मिता सुब्बा	०८१५४०१०५	कृषि	ब्याचलर	७४	
४	श्री जय किसान माध्यमिक विद्यालय	नरैनापुर ६, बाँके	सन्तोष कुमार तिवारी	९८५८०४०८६९	कृषि	जे.टि.ए./प्लस टु वा सो सरह	७०	
५	श्री लक्ष्मी माध्यमिक विद्यालय	रासीसोनारी २, बाँके	लक्ष्मण आचार्य	९८५८०७००१६	कृषि	जे.टि.ए./प्लस टु वा सो सरह	१५०	
६	श्री लक्ष्मी माध्यमिक विद्यालय	कोहलपुर २, बाँके	हेमन्त थापा	९८५८०५९३९८	कृषि	जे.टि.ए./प्लस टु वा सो सरह	१४०	
७	नेपालगंज टेक्निकल स्कुल	नेपालगंज ८, बाँके	देबन्द्र चौधरी	०८१५३७३९७	कृषि	जे.टि.ए./प्लस टु वा सो सरह	१०	

४.८ उद्योग तथा कम्पनी सम्बन्धी विवरण
४.८.१ प्राञ्चारिक मल उत्पादन गर्ने उद्योग/ कम्पनीहरूको विवरण

क्र.स.	उद्योग/ कम्पनीहरूको नाम	ठेगाना	संचालक/प्रोप राईटरको नाम	सम्पर्क नम्बर	उत्पादन हुने अर्गाणिक मलको नाम (गडबौले मल, अन्य..)	वार्षिक उत्पादन परिमाण (मे.टन)	खपत अवस्था-परिमाण (मे.टन)			प्रचलित दर अनुसार उत्पादनको हुन आउने रकम रु. हजारमा	रोजगारी श्रृजना	कैफियत
							आन्तरिक (जिल्ला भित्र) (परिमाण)	जिल्ला बाहिर (परिमाण)	जिल्ला बाहिर हुने जिल्ला/ठाउँको नाम			
१	धन बर्षा इण्डस्ट्रिज एण्ड बायो टेक्नोलोजी प्रा.लि.	नेपालगंज २०, बर्क	सुदिप सिंह	९८००५३९७८९	जैविक मल	१०००	२००-३००	५००-१०००	कोशी, लुम्बिनी, कर्णाली तथा सुदूरपश्चिम प्रदेश	३४०००	१५	
२	गौ सम्बर्द्धन एंव प्राकृतिक खेती स्रोत केन्द्र	नेपालगंज २०, बर्क	पदम कुमार श्रेष्ठ	९८६८२६२७४९	गडबौला मल	२०						
३	श्रीजनसिल जेष्ठ नागरिक कृषक समूह	रासिसोतारी ४, बर्क	गोपाल गिरी	९८४२६१५८२५	प्राञ्चारिक/जैविक मल	१	०.८-१	-	-	३५	३	
४	एग्रेस्ट अर्गाणिक एग्रो फार्म	नेपालगंज १८, बर्क	वीर बहादुर हमाल	९८५८०६८५५५	गडबौला मल	८०	३०-३२	४५-५०	जुम्ला, दाङ, बर्दिया	२०००	५	

४.८.२ कृषि उद्योग/कम्पनीहरूको विवरण

क्र.स.	कृषि उद्योग/ कम्पनीको नाम	ठेगाना	दर्ता मिति	संचालक/प्रोपराईटरको नाम	सम्पर्क नम्बर	उत्पादन हुने कृषि उपजको नाम	प्रशोधित उत्पादन परिमाण (मे.टन)	प्रचलित दर अनुसार हुन आउने रकम रु. हजारमा	रोजगारी श्रृजना	कैफियत
१	खनाल रोजिन एण्ड टर्पेटाइन	गनापूर २	५०/५१	दिवाकर खनाल समेत		रोजिन			२५०	
२	हिमालय नेचुरल्स एग्रोप्रशोधन प्रा लि	शम्सेरगंज ९	५१/५२	ऋजय कुमार कर्नाडिया समेत		जडिबूटी			३०	
३	न्यु एग्रेस्ट हयाचरी प्रालि	नेपालगंज १७	५२/५३	श्रीमती जानकी शाहसमेत		कूखुरपालन			१४	
४	एग्रोटेक प्लान्टेशन्स प्रालि	हिमिनिया १	५३/५४	पशुपतिदयाल समेत		नर्सरी			५६	
५	एग्रोटेक डेरीज प्रालि	हिमिनिया १	५३/५४	पशुपतिदयाल समेत		डेरी			९	
६	रत्न पौल्ट्री	नेपालगंज १७	५४/५५	श्रीमती रत्न राणा		कूखुरपालन			२	

क्र.स.	कृषि उद्योग/ कम्पनीको नाम	ठेगाना	दर्ता मिति	संभालक/प्रोपराईटरको नाम	सम्पर्क नम्बर	उत्पादन हुने कृषि उपजको नाम	प्रशोधित उत्पादन परिमाण (मे.टन)	प्रचलित दर अनुसार हुन आउने रकम रु. हजारमा	रोजगारी श्रृजना	कैफियत
७	गुहरेव डेरी उद्योग	नेपालगञ्ज १३	५४/५५	कृष्णमुरारी सिंह समेत		डेरी			४	
८	बाबूवती हर्बल एसेसिएण्ड एक्सट्रक्टस	गनापूर ६	५४/५५	संजय कुमार जैन समेत		जडिबुटी			४६	
९	जयबागोछरी दूध उत्पादकसेवा	बागोछरी २	५७/५८	बदरुद्दिन अन्सारी		डेरी			३	
१०	हिमालयन हर्बल प्रोशेर्स	मनिकापूर ५	५८/५९	मो इसाहाक हलवाई		जडिबुटी			१४	
११	सत्या हर्बल प्रोडक्टस्	नेपालगञ्ज ५	५८/५९	श्रीमती सत्यवती शूक्ला		जडिबुटी			६	
१२	जानकी डेरी उद्योग	नेपालगञ्ज ५	५८/५९	गोपाल गिरी समेत		डेरी			७	
१३	जैबिक समुह डेरी उद्योग प्रा. लि	भवनियापूर ९	५९/६०	खड्क बहादुर रेग्मी		डेरी			८	
१४	नेचुरल रिफाईन इन्डस्ट्रीज	नेपालगञ्ज ५	५९/५२	मो ईस्लाम हलवाई		जडिबुटी			८	
१५	हिमालयन ल्फ्यामोक्स प्रा. लि	कोहलपूर ४	५९/५२	युजिनचन्द्र थापा समेत		जडिबुटी			२६३	
१६	नेपालहर्बल प्रोशेसिङ प्लाण्ट	मनिकापूर ६	६०/६१	सकील अहमद जसगाढ		जडिबुटी			११	
१७	अनुपम डेरी उद्योग	नेपालगञ्ज १३	६२/६३	हरि कुमार शाह		डेरी			७	
१८	बागोछरी प्लाइवोड उद्योग	ईन्द्रपूर ९	६२/६३	रमेश कुमार थापा		भिनियर			५	
१९	गौरी शंकर भिनियर उद्योग	गनापूर ६	६२/६३	श्रीमती नरमाया उप्रेती		भिनियर			७	
२०	आरती नर्सरी उद्योग	सीतापूर ३	६३/६४	रूपलाल थापा		नर्सरी			४	
२१	हसन हर्बल इन्डस्ट्रीज	मनिकापूर ७	६३/६४	साहब हुसेन हलवाई		जडिबुटी			६	
२२	भेरी रोजिन एण्ड टर्पेटाइल इण्डस्ट्रीज	गनापूर ४	६३/६४	प्रजुन गिरी		रोजिन			७	
२३	सितापूर वागवानी केन्द्र	सीतापूर ३	६४/६५	रामचरण बि.सी		नर्सरी			११	
२४	साकार सौरभ दुध डेरी उद्योग	नेपालगञ्ज १३	६४/६५	श्रीराम वाहादुर खडका		डेरी			८	
२५	शितल डेरी उद्योग	सीतापूर ३	६४/६५	अगिरेथ शर्मा		डेरी			५	
२६	उत्सव डेरी उद्योग	कोहलपूर २	६४/६५	बोधीप्रसाद खनाल समेत		डेरी			८	
२७	सफल च्याउ विउ उत्पादन उद्योग	नेपालगञ्ज १२	६४/६५	श्रीमती खालादा खालुन		अन्य			३	

क्र.स.	कृषि उद्योग/कम्पनीको नाम	ठेगाना	दर्ता मिति	संयोजक/प्रोपराईटको नाम	सम्पर्क नम्बर	उत्पादन हुने कृषि उपजको नाम	प्रशोधित उत्पादन परिमाण (मै.टन)	प्रचलित दर अनुसारहुन बाउने रकम रु. हजारमा	रोजगारी श्रृजना	कैफियत
२८	प्रभात नर्सरी उद्योग	भवनियापुर ७	६४/६५	प्रभात कुमार चौधरी		नर्सरी			४	
२९	नेपाल पोल्ट्री प्रोडक्ट्स	पिप्रहवा ४	६४/६५	असगर अलि कुरसी		कूखुरपालान			४	
३०	कोपिला मत्स्यपालन उद्योग	पूनी २	६५/६६	अन्जु गुरूड		माछापालान			२	
३१	डि सी रोजिन एण्ड टर्नेन्टाइन	गनापुर २	६५/६६	प्रदिप कुमार डि सी		रोजिन			१५	
३२	गौहकाष्ठ बन्धुश्रोत तथा जडीबूटी प्रशोधन	कोहलपुर ४	६५/६६	लालबहादुर राना समेत		जडीबूटी			६	
३३	पश्चिमान्धल पोल्ट्री प्रालि	चिसापानी ५	६५/६६	बालचन्द्र खनाल समेत		कूखुरपालान			२०	
३४	पानस हर्बल उद्योग	कोहलपुर २	६५/६६	निमकान्त भुसाल		जडीबूटी			४	
३५	साइ डेरी उद्योग	कोहलपुर ३	६५/६६	शिशिरकुमार शर्मा		डेरी			६	
३६	नमूना जडीबूटी प्रशोधन केन्द्र	सीतापुर ७	६६/६७	भानुभक्त रिजाल		जडीबूटी			६	
३७	गणेश लक्ष्मी बेनियर एण्ड प्लाइउड	ईन्द्रपुर ९	६६/६७	रमेशचन्द्र गोयल		भेनियर			३०	
३८	सीता डेरी उद्योग	नेपालगञ्ज ६	६६/६७	लोक बहादुर खत्री		डेरी			५	
३९	विन्दवासिनी डेरी	कोहलपुर ३	६६/६७	पुरुषोत्तम भट्टराइ		डेरी			५	
४०	ओम इण्डस्ट्रिज	नेपालगञ्ज १६	६६/६७	प्रमोद कुमार जालान		कत्या			६	
४१	कालिका कत्या उद्योग	पूरना २	६६/६७	सन्तोष कुमार वैश्य		कत्या			१२	
४२	ज्योती डेरी उद्योग	नेपालगञ्ज ५	६६/६७	कर्णबहादुर थापा		डेरी			६	
४३	नेपाल जडीबूटी प्रशोधन उद्योग	सीतापुर ३	६६/६७	अब्दुला भजान		जडीबूटी			६	
४४	गोकुल डेरी उद्योग	नेपालगञ्ज १७	६७/६८	देवेन्द्र कुमार शर्मा		डेरी			३	
४५	जय सियाराम फार्म हाउस	ईन्द्रपुर ३	६७/६८	बराती सिंह		कूखुरपालान			१८	
४६	रलोबल एग्रिटिक प्रा.लि	बनकटवा ९	६७/६८	टिकाराम उपाध्याय समेत		तरकारीवाली			१२	
४७	आशोका एलोभेरा एग्रोटिक एण्ड बायो इनर्जी उद्योग	बसुदेवपुर १	६७/६८	अशोक कुमार विष्ट		कृषि			३	
४८	दुर्गा पोल्ट्री पलास्ट इन्डस्ट्रिज	नेपालगञ्ज २		सन्तराम बानिया		प्लाष्टिक			१०	

क्र.सं.	कृषि उद्योग/ कम्पनीको नाम	ठेगाना	दर्ता मिति	संचालक/प्रोपराइटर्को नाम	सम्पर्क नम्बर	उत्पादन हुने कृषि उपजको नाम	प्रशोधित उत्पादन परिमाण (मे.टन)	प्रचलित दर अनुसार हुन आउने रकम रु. हजारमा	रोजगारी श्रृजना	कैफियत
४९	असुल डेरी उद्योग	नेपालगञ्ज ५		दिनेश कुमार बानिया		डेरी			५	
५०	सुबिनी डेरी उद्योग	रनियापुर १		चन्द्र ब. रात		डेरी			५	
५१	कर्णाली एलोमेरा हर्वल इण्डस्ट्रिज	वसुदेवपुर १		अशोक कुमार विष्ट		जडीबूटी			५	
५२	कोहलपुर डेरी उद्योग	कोहलपुर ३		लिलानाथ देवकोटा		डेरी			५	
५३	सफल कृषक डेरी उद्योग	रक्षेना २		सफि मोहम्मद		डेरी			७	
५४	स्नेह डेरी उद्योग	नेपालगञ्ज १७		अनोज शर्मानेपाल		डेरी			३	
५५	अल स्टार इण्डस्ट्रिज	नेपालगञ्ज ५		मो.आरिफ जसगड		मरम्मत			९	
५६	सृजना डेरी उद्योग	रनियापुर १		प्रमोद सुनार		डेरी				
५७	उ शिवशक्ति मौरीपालन उद्योग	कोहलपुर ३	२०७०	पुरमल बस्नेत		मौरी				
५८	राधाकृष्ण डेरी उद्योग	वसुदेवपुर ६	२०७०	इन्द्रा कुमारी काफ्ले		डेरी				
५९	अम्बे डेरी उद्योग	नेपालगञ्ज ५	२०७०	मोतीलाल भण्डारी		डेरी				
६०	पूरा डेरी उद्योग	नेपालगञ्ज २	२०७०	शिवशंकर उपाध्याय		डेरी				
६१	आचार्य डेरी उद्योग	उढरापुर २	२०७०	अनूलाल पाध्या		डेरी				
६२	न्यू सफल च्याउ विउ उत्पादन केन्द्र	इन्द्रपुर ९	२०७०	आलताफ हुसेन		च्याउ				
६३	केतकी पशुपालन तथा डेरी उद्योग	खजुराखुर्द २	२०७१	लोकनाथ बर्मा		पशुपालन				
६४	परमोद पिपरमेन्ट प्रशोधन उद्योग	फतेपुर ७	२०७१	दयाराम थार		जडीबूटी				
६५	विजय पिपरमेन्ट प्रशोधन उद्योग	फतेपुर ७	२०७१	उषा कुमारी मोर्य		जडीबूटी				
६६	इन्द्र पिपरमेन्ट प्रशोधन उद्योग	फतेपुर ७	२०७१	खोजलाल थार		जडीबूटी				
६७	साईबाबा डेरी प्रोडक्ट्स एण्ड प्रोसेसिंग उद्योग	नेपालगञ्ज १३	२०७१	श्रीमती सावित्री कु.यादव		डेरी				
६८	ओम डेरी उद्योग	नेपालगञ्ज २४	२०७१	विमला भण्डारी		डेरी				

क्र.सं.	कृषि उद्योग/ कम्पनीको नाम	ठेगाना	दर्ता मिति	संचालक/प्रोपराईटरको नाम	सम्पर्क नम्बर	उत्पादन हुने कृषि उपजको नाम	प्रशोधित उत्पादन परीमाण (मे.टन)	प्रचलित दर अनुसार हुन बाउने रकम रु. हजारमा	रोजगारी श्रृजना	कैफियत
६९	धम्बोडी डेरी सेन्टर उद्योग	नेपालगञ्ज १	२०७२	राधा थापा		डेरी				
७०	न्यू ज्योति डेरी उद्योग	नेपालगञ्ज ८	२०७२	मनोज कुमार गुप्ता		डेरी				
७१	ओम साइ केदारेश्वर डेरी उद्योग	कोहलपुर ११	२०७२	दिननाथ अधिकारी		डेरी				
७२	नवदुर्गा डेरी उद्योग	बनकटवा ५	२०७२	विरेन्द्र कुमार वली		डेरी				
७३	कुशल मंगल डेरी उद्योग	नेपालगञ्ज २६	२०७२	खगेन्द्र प्रसाद न्यौपाने		डेरी				
७४	कृषक विड उत्पादन केन्द्र	फत्तेपुर ८	२०७२	सुन्दर लाल थारु		विड उत्पादन				
७५	कम्दी विड उत्पादन केन्द्र	कम्दी ९	२०७३	मनविर थापा		विड				
७६	हारिडी डेरी उद्योग	सीतापुर २	२०७३	विजय कुमार पाठक		डेरी				
७७	सदर डेरी उद्योग	नेपालगञ्ज १	२०७३	सरस्वती मल्ल		डेरी				
७८	ओम हर्बल प्रोडक्ट्स एण्ड प्रोसेसिंग सेन्टर	त्रिसापानी २	२०७३	भिष्णु थारु		जडिबुटी				
७९	अर्जुन डेरी उद्योग		२०७३	प्रेम प्रकाश उपाध्याय						

४.९ विषादी खुद्रा विक्रेता ईजाजत पत्र प्राप्त एवं एग्रोभेट गर्ने व्यवसायीको विवरण

क्र.सं.	एग्रोभेटको नाम	ठेगाना	विक्रेताको नाम	विक्रेताको फोन नम्बर	ईजाजत पत्र नं.	ईजाजत प्राप्त मिति	ईजाजत पत्र म्याद सकिने मिति	वार्षिक विषादी खपतको स्थिति (खपत परिमाण (किलो वा लि.)			कैफियत
								झोल (लिटर)	धूलो (के.जी)	दाना (के.जी)	
१	अन्नपुर्ण एग्रोभेट	नेपालगंज, बकि	भिम प्रसाद सुब्बेदी	९८५८०३१९७२							
२	हिमालय एग्रोभेट सेन्टर	नेपालगंज, बकि	हरि कृष्ण घिमिरे	९८४८०३६६२१							
३	सगरमाथा एग्रोभेट सेन्टर	नेपालगंज, बकि	लक्ष्मी प्रसाद सुब्बेदी	९८५८०८४४४							
४	मोडर्न एग्रोटेक्नोलोजी	नेपालगंज, बकि	तारा खनाल	९८४८०५८०८५							
५	साईन्डिग स्टार एग्रोभेट सेन्टर	नेपालगंज, बकि	तारा बहादुर थापा	९८५८०३४१६८							
६	शशी एग्रोभेट सेन्टर	नेपालगंज, बकि	दुर्गा प्रसाद गुप्ता	०८१-५२०७४४							
७	शशी एग्रोटेडर्स एण्ड सप्लायर्स	नेपालगंज, बकि	राधेश्याम गुप्ता	०८१-५२०७३५							
८	कृषि भेटेसिन्ट्री सेन्टर	नेपालगंज, बकि	प्रभाकर गुप्ता	०८१-५२०७३५							

क्र.सं.	एग्रीमेन्टको नाम	ठेगाना	विक्रेताको नाम	विक्रेताको फोन नम्बर	ईजाज त पत्र नं.	ईजाज त पत्र प्राप्त मिति	ईजाज त पत्र म्याद सकिने मिति	वार्षिक बिपदाी खपतको स्थिति (खपत परिमाण (किलो वा लि.))			कैफियत
								झोल (लिटर)	धूलो (के.जी)	दाना (के.जी)	
१	जय नेपाल एग्रीमेन्ट कन्सर्न	नेपालगंज, बकि	रामचन्द्र गोडिया	०८१-५२२०८४							
१०	चितवन एग्रीमेन्ट सेन्टर	नेपालगंज, बकि	उमानाथ दवाडी	०८१-५२२०२८							
११	तिवारी कृषि विकास फार्म	नेपालगंज, बकि	बिनाद तिवारी	०८१-५२२१७०६							
१२	लम्साल एग्रीमेन्ट	नेपालगंज, बकि	सोमकान्त लम्साल	०८१-५२२७२२							
१३	नेशनल भेट सेन्टर	नेपालगंज, बकि	विवेक बि.क.	९८५८०३४६७३							
१४	मिसन कृषि भेट सेन्टर	नेपालगंज, बकि	बिनय बि.क.	९८१३७०७४३							
१५	कुनाल ट्रेडर्स	नेपालगंज, बकि	श्रीधर शवाली	९८५८०२०८०७							
१६	त्रिभुवने एग्रीमेन्ट सेन्टर	नेपालगंज, बकि	हरि चरण थारु	०८१-५२२०५५							
१७	बिशाल एग्रीमेन्ट सेन्टर	नेपालगंज, बकि	निरञ्जन सिंह	९८४८०४६५८							
१८	माबागोछरी एग्रीमेन्ट सेन्टर	नेपालगंज, बकि	निरञ्जन सिंह	९८४८११४००६							
१९	मुनाल एग्रीमेन्ट कन्सर्न	नेपालगंज, बकि	रमेश बहादुर शाह	०८१-५२२६२०							
२०	विकास भेट क्लिनिक	नेपालगंज, बकि		९८४८००६८५६							
२१	श्रीजन भेट सेन्टर	नेपालगंज, बकि	मुना भट्टराई	९८५८०४०२४०							
२२	रुपाखेली एग्रीमेन्ट एण्ड सप्लायर्स	नेपालगंज, बकि	इन्द्र प्रसाद शर्मा	९८५८०२५६०८							
२३	रामदुत सीड एण्ड पेस्टिसाइड सप्लायर्स	नेपालगंज, बकि	पुरुष बर्मा	९८४८०२८७२८							
२४	मध्यपश्चिम एग्रीमेन्ट सेन्टर	नेपालगंज, बकि	टेकराज बिष्ट	९८४८०८३१५२							
२५	बागोछरी एग्रीमेन्ट सेन्टर	रौंझा बकि	बिष्णु रेग्मी	९८५८०२५९६१							
२६	अमित एग्रीमेन्ट सेन्टर	खजुरा, बकि	कमल उपाध्याय	९८६६५३७२३४							
२७	पन्त एग्रीमेन्ट सेन्टर	खजुरा, बकि	अशोक पन्त	९८४८०२५०२७							
२८	सुर्य एग्रीमेन्ट सेन्टर	खजुरा, बकि	पदम बर्मा	०८१-५६०१६२							
२९	सरस्वती एग्रीमेन्ट सेन्टर	जि.गाउँ, बकि	सरस्वती रिजाल	९८५८०२०११२							
३०	चेतना एग्रीमेन्ट सेन्टर	मदनचोक, बैजनाथ, बकि	बिष्णु प्रसाद अधिकारी	९८५८०६०६५०							
३१	थापा भेट सेन्टर	जि.गाउँ, बकि	कमल थापा	९८६४९०७४५०							
३२	बुढाथोकी एग्रीमेन्ट सेन्टर	पिपरी, बकि	यम बुढाथोकी	९८४८०२४३८१							
३३	रारापारा एग्रीमेन्ट सेन्टर	कोहलपुर, बकि	रामलाल रोकाया	९८४८०६०४५८							
३४	गायत्री एग्रीमेन्ट सेन्टर	कोहलपुर, बकि	दिवक गौतम	९८४८०४९१५२							

क्र.सं.	एग्रोभेटको नाम	ठेगाना	विक्रेताको नाम	विक्रेताको फोन नम्बर	ईजाज त पत्र नं.	ईजाज त पत्र प्राप्त मिति	ईजाज त पत्र म्याद सकिने मिति	वार्षिक विषादी खपतको स्थिति (खपत परिमाण (किलो वा लि.))			कैफियत
								झोल (लिटर)	धूलो (के.जी)	दाना (के.जी)	
३५	अधिकारी एग्रोभेट सेन्टर	कोहलपुर, बाँके	नारायण अधिकारी	०८१-५४०१७३							
३६	बिर्ष एग्रोभेट सेन्टर	कोहलपुर, बाँके	गोपीलाल बली	१८५८०४६०१८							
३७	वली एग्रोभेट सेन्टर	कोहलपुर, बाँके	धर्म बली	१८४८०३१५८९							
३८	सृजना एग्रोभेट सेन्टर	कोहलपुर, बाँके	प्रकाश खनाल	१८४८०४५०१७							
३९	पञ्चिक एग्रोभेट सेन्टर	हवलदारपुर, बाँके	कर्ण प्रिय राणा	१८४८१०३२८३							
४०	के.सी. भेट सेन्टर	वनकटवा, बाँके	प्रेम बहादुर खत्री	१८१५५७४१४४							
४१	संगीता एग्रोभेट सेन्टर	चौदनीचोक, बाँके	अमरसिंह थारु								
४२	उत्तम एग्रोभेट सेन्टर	कोहलपुर, बाँके	रामकैलाश थारु	१८४८२५५८१७							
४३	कोहिनुर भेट सेन्टर	कोहलपुर, बाँके	भारत शर्मा	१८०४५३८७५८							
४४	हाम्रो तिबारी एग्रोभेट सेन्टर	पिपरी, बाँके	विद्यातिवारी	१८५८०६१०२१							
४५	ढकाल एग्रोभेट सेन्टर	कोहलपुर, बाँके		१८५८०२५३२२							
४६	बशील एग्रोभेट सेन्टर	कोहलपुर, बाँके	द्विपक सापकोटा	१८५८०४१४२४							
४७	रुकमोली एग्रोभेट सेन्टर	कोहलपुर, बाँके	खिम प्रसाद पोखरेल								
४८	प्रियता एग्रोभेट सेन्टर	कोहलपुर, बाँके	खगोन्द्र बि.क.	१८४८१२०५६१							
४९	हाम्रो ढकाल एग्रोभेट सेन्टर	हवलदारपुर, बाँके									
५०	किसान एग्रोभेट सेन्टर	वनकटवा, बाँके	हरि न्यौपाने	१८४८०००५४८							
५१	लुम्बिनी एग्रोभेट एण्ड सप्लायर्स	नेपालगंज, बाँके	किरण खनाल	१८५८०३०४४९							
५२	जय बागोछरी सीड प्रा.लि.	नेपालगंज, बाँके	कमरुद्दीन राई	१८५८०२७८४९							
५३	पुर्णिमा भेट सेन्टर	सम्झना, बाँके	राम बहादुर बली	१८५८०२४१४८							
५४	शिव ज्योति एग्रोभेट सेन्टर	सम्झना, बाँके	पुर्णिमा बली	१८४८२८४०३९							
५५	मेधा भेट सेन्टर	नेपालगंज-१३, बाँके	श्याम साँगी प्र. मण्डल								
५६	सन्दिप एग्रोभेट सेन्टर	सम्झना, बाँके	सन्दिप चौधरी	१८४८०६२६६५							

क्र.सं.	एग्रोभेटको नाम	ठेगाना	विक्रेताको नाम	विक्रेताको फोन नम्बर	ईजाज त पत्र नं.	ईजाज त पत्र प्राप्त मिति	ईजाज त पत्र म्याद सकिने मिति	वार्षिक विषादी खपतको स्थिति (खपत परिमाण (किलो वा लि.))				कैफियत
								झोल (लिटर)	झूलो (के.जी)	दाना (के.जी)	जम्मा	
५७	नन्दनी समिक्षा भेट सेन्टर	नेपालगन्-१, बाँके	शशी चन्द्र सापकोटा	९८५८०२२०६६								
५८	हेम भेट सेन्टर	फुन्टेका, बाँके	हेम नारायण चौधरी	९८४८०२६४३७								
५९	प्रनिया आर्गानिक एण्ड एग्रो मेडिकल	जान्की, बाँके	नविन भट्टराई	९८५८०२४४४८								
६०	तुलसा एग्रोभेट सेन्टर	रासिसोतारी, बाँके	रणेश बहादुर झाडारी	९८४८२६०३५८								
६१	आर एग्रोभेट सेन्टर	कोहलपुर-२, बाँके	राम गोपाल चौधरी	९८१९५९००२२								
६२	कृषि सोलुशन	नेपालगन्, बाँके	केशव गौरी	९८५८०४७४७२								
६३	तुलसी एग्रोभेट सेन्टर	बैजनाथ-२, बाँके	तुलसी बिष्ट									
६४	मिलन एग्रोभेट सेन्टर	बैजनाथ-६, बाँके	दिल्ली बहादुर खड्का	९८४४८६९००३								
६५	चन्द्रमा एग्रोभेट सेन्टर	रासिसोतारी-८, बाँके	सुप बहादुर बिष्ट	९८५८०२७०१०								
६६	बि.सि एग्रोभेट सेन्टर	बैजनाथ-२, बाँके	नरबहादुर बुढायोकी									
६७	बुढा क्षेत्र भेट सेन्टर	सम्झना चौक, बाँके	रवि बुढा क्षेत्री	९८५८०८२०८२								
६८	श्रीन नेपाल कैमिकल प्रा.लि	नेपालगन्, बाँके	पंकज गुप्ता	९८४८३५३७१६								
६९	आरति ट्रेडर्स	नेपालगन्, बाँके	मनोज गोडिया	९८१९५५३१०३								
७०	सोनारी एग्रो सेन्टर	रासिसोतारी, बाँके	नोखिराम बली	९८४८२६४८७०								
७१	भुपाल एग्रोभेट सेन्टर	बनियाभार, बाँके	बिरछम ब. थापा.	९८४८१५०७७१								
७२	सन्दिप एग्रोभेट सेन्टर	सम्झना चौक, बाँके	मोहनसिंह थारु	९८४८०६२६६५								
७३	मानन्धर एग्रो फार्म	नेपालगन्, बाँके	सरोज मानन्धर	९८६६६६७७५८								
७४	शर्मा एग्रो सप्लायर्स	कोहलपुर-११, बाँके	प्रेम शर्मा	९८४७९९८९०२								

क्र.सं.	प्रोभेटको नाम	ठेगाना	विक्रेताको नाम	विक्रेताको फोन नम्बर	ईजाज त पत्र नं.	ईजाज त पत्र प्राप्त मिति	ईजाज त पत्र म्याद सकिने मिति	वार्षिक विषादी खपतको स्थिति (खपत परिमाण किलो वा लि.)				कैफियत
								झोल (लिटर)	धूलो (के.जी)	दाना (के.जी)	जम्मा	
७५	शिवम भेट सेन्टर			९८४८१७६५१८								
७६	दर्शन ग्रुप प्रा.लि.		कृष्ण दर्शन	९८५८०६१२६५								
७७	जे.बि. फिट्स सप्लायर्स		जगत थापा	९८४८४२७०९३								
७८	अमृत एग्रो ट्रेडर्स			९८४८२९८९१५								
७९	ग्राण्ड एग्रो टेक एण्ड सप्लायर्स प्रा.लि.	नेपालगंज, बाँके		९८५८०३०४४९								
८०	सूर्य एग्रो सेन्टर	खजुरा-२ बाँके	माधव चौलागाईं	९८६६२८०३६८								
८१	अमृत एग्रो ट्रेडर्स प्रा.लि.	नेपालगंज १८, बाँके	सागर शर्मा	९८४८२९८९१४								

४.१० विभिन्न स्रोत केन्द्रहरूको विवरण

१. बीउ उत्पादन स्रोत केन्द्रहरूको विवरण

क्र.सं.	विउ उत्पादन गर्ने कृषक फर्म, समूह, सहकारी, कम्पनीको नाम	ठेगाना	सम्पर्क व्यक्तिको नाम	सम्पर्क नम्बर	बीउको स्तर	वाली	क्षेत्रफल हे.	उत्पादन (मि.टन)	प्रचलित मूल्य दर अनुसार कुल मूल्य रु. हजारमा	कृषक संख्या	रोजगारी सृजना	कैफियत
१	साथी सिड कम्पनी लि.	बैजनाथ ६, बाँके	मिलन सापकोटा	९८५८०७०७१८	मूल, उन्नत	खाद्यान्न, तेलहन, दलहन	२००	५५०		१५०	१५	
२	ग्लोबल एग्रोटिक नेपाल प्रा.लि.	बैजनाथ ६, बाँके	तेज बहादुर खड्का	९८५८०३२२०९	मूल, उन्नत	खाद्यान्न, तेलहन, दलहन, घाँस, तरकारी	२५०	११००		५००	१४	
३	चित्रवन इन्भेष्टमेन्ट प्रा.लि.	खजुरा ३, बाँके	इश्वर काफ्ले	९८४१७४३२४६	मूल, उन्नत	खाद्यान्न, तेलहन, दलहन	६०	३००		१००	४	

क्र.स.	विड उत्पादन गर्ने कृषक फर्म, समूह, सहकारी, कम्पनीको नाम	ठेगाना	सम्पर्क व्यक्तिको नाम	सम्पर्क नम्बर	वीउको स्तर	बाली	क्षेत्रफल हे.	उत्पादन (मि.टन)	प्रचलित मूल्य दर अनुसार कुल मूल्य रु. हजारमा	कृषक संख्या	रोजगारी सुचना	कैफियत
४	बागेश्वरी एगो सिड प्रा.लि.	नेपालगंज १२, बाँके	सचिदानन्द उपाध्याय	९८५८०३६६७७	मूल, उन्नत	खाद्यान्न, तेलहन, दलहन						
५	साकार कृषि सहकारी संस्था लि.	रासिसोतारी ६, बाँके	बल बहादुर सुनार	९८५८०८८९०२	मूल, उन्नत	खाद्यान्न, तेलहन, दलहन						
६	मोडर्न बीउ प्याकेजिंग उद्योग	खजुरा ३, बाँके	किरण खनाल	९८५८०३०४४९	उन्नत	खाद्यान्न, तेलहन, दलहन, तरकारी	१०	१२५		१५०	८	
७	भुवर भवानी बहु उद्देश्यीय कृषक सहकारी संस्था	रासिसोतारी ३, बाँके		९८४८२६००३८	उन्नत	खाद्यान्न, तेलहन, दलहन						
८	बागेश्वरी बीउ बिजन सेन्टर	नेपालगंज १७, बाँके	जगत राम यादव	९८१५५३९५५४	उन्नत							
९	सिद्धेश्वर कृषि सहकारी संस्था लि.	रासिसोतारी ६, बाँके	राज बहादुर थारु	९८६८२११७८०	उन्नत	खाद्यान्न	२०	५५		२८	५१	
१०	श्री ऐरावती कृषक सहकारी संस्था लि.	हुडुवा-२, बाँके	क्रिसुन लाल मुरड	९८६८१०७२१	उन्नत	खाद्यान्न, तेलहन, दलहन						
११	श्री खाद्यान्न तथा तरकारी उत्पादन कृषि सहकारी संस्था लि.	रासिसोतारी-२ कचनापुर, बाँके	चक्र पानी खड्का	९८४८०९९९१८	उन्नत							
१२	अप्सरा सामाजिक उद्योगी महिला सहकारी संस्था लिमिटेड रासिसोतारी ५ बाँके	रासिसोतारी गा.पा. ५	कृष्णा गिरी	९७६८२४७००८	उन्नत	खाद्यान्न, तेलहन, दलहन	१००	११५०		५००	४	
१३	जनजागरण कृषि सहकारी संस्था	खजुरा ३, बाँके	सिता ढकाल	९८४८०४९९४	उन्नत							

क्र.सं.	विद्युत् उत्पादन गर्ने कृषक फर्म, समूह, सहकारी, कम्पनीको नाम	ठेगाना	सम्पर्क व्यक्तिको नाम	सम्पर्क नम्बर	बीजको स्तर	जाती	क्षेत्रफल हे.	उत्पादन (मेट्रिक टन)	प्रचलित मूल्य दर अनुसार कुल मूल्य रु. हजारमा	कृषक संख्या	रोजगारी सृजना	कैफियत
१४	नयाँ सिर्जनाशील सामाजिक उद्यमी महिला सहकारी संस्था	रासिसोमारी गा.पा. १, बाँके		९८६६३३१९१४	उन्नत	खाद्यान्न						
१५	रामदुत सिङ्ग	नेपालगंज उ.म.न.पा. १, बाँके		९८५८०३८७२८	उन्नत	खाद्यान्न, तेलहन	४	५.५		१	५	
१६	तिवारी एग्रो उद्योग	कोहलपुर ८, बाँके		९८४८०२१२०४	उन्नत	खाद्यान्न	१	१२०		१०	५	
१७	कृषक उपकार बहुउद्देश्यीय सहकारी संस्था	डुडुवा ३, बाँके			उन्नत							
१८	कालिकाताजा तरकारी कृषक समूह	कोहलपुर २, बाँके		९८४८०५५२२१	उन्नत	खाद्यान्न	३			१८	७	
१९	सहकारी संस्थालि.	खजुरा ३, बाँके		९८६६३१२३२८	उन्नत	खाद्यान्न	७	१०		६०५	७	
२०	साउथ इष्ट एसिएन सिङ्ग प्रा.लि.	नेपालगंज १०, बाँके		९८४८१५३६६८	उन्नत							
२१	पिमकला नर्सरी तथा पोल्टी फर्म	खजुरा २, बाँके		९८४८०४४३०७	उन्नत	घाँस	२.६	२.५		१	१	
२२	बसुन्धरा एग्रोटिक एण्ड सर्भिस प्रा.लि.	कोहलपुर ५, बाँके		९८५८०२६२३१	उन्नत	खाद्यान्न, घाँस	१२	२३		८	४	

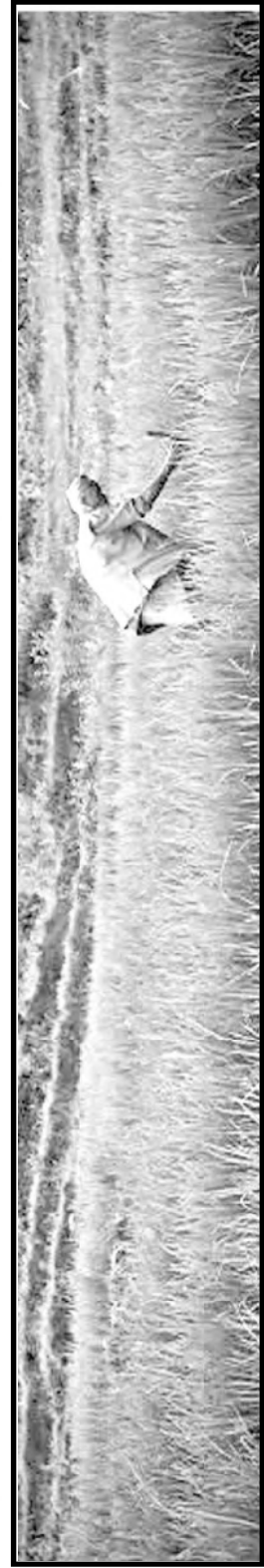

२. मौरी स्रोत केन्द्रहरूको विवरण

क्र. स.	मौरी स्रोत केन्द्र (संस्था) को नाम	डेगाना	संचालक/ प्रोपराईटको नाम	सम्पर्क नम्बर	हाल भईरहेका मौरी घर र अन्य मुख्य मुख्य यन्त्र उपकरणको नाम र संख्या		लागत रकम रु. हजारमा		अनुदान प्राप्त गरेको भए अनुदान दिने संस्थाको नाम	वार्षिक कारोबार हुने वस्तुको नाम र संख्या (मह, मौरी घर तथा अन्य)	वार्षिक कारोबार र रकम रु. हजारमा	रोजगारी श्रृजना (जना)	कैफियत
					नाम	संख्या	संस्था को आफ्नै लागत	अनुदान रकम					
१	संजीवनी मौरी फर्म	कोहलपुर-६, बाँके	लिल बहादुर राणा	९८४८०२१९७४	मौरी	१४०	५०	-	RISMFP, कृषि ज्ञान केन्द्र, बाँके, कोहलपुर नगरपालिका का	४ मेट्रिक टन मह	२२००	५	
					गोला सहित घर								
					मह प्रशोधन मेसिन	१							
					रोयल जेली कलेक्सन क्विन कियर	२							
२	ओम शिवशक्ति मौरी फार्म	कोहलपुर-११, बाँके	पुर्मल बस्नेत	९८४८३५१०२५	मौरी	१००	१५	PMAMP, कृषि ज्ञान केन्द्र, बाँके, कोहलपुर नगरपालिका का	२.७५ मेट्रिक टन मह	२०००	७		
					गोला सहित घर								
					मह प्रशोधन मेसिन	२							
३	वैजनाथ काठ फर्निचर तथा मौरी घर उद्योग	वैजनाथ-५, बनकटवा, बाँके	सिंह बहादुर शाही	९८४८०३५७७७	मौरी गोला सहित घर	२००	१५०	-	RISMFP	६ मेट्रिक टन मह	२५००	६	
					कम्माउंड मिल	१							

३. च्याउ स्रोत केन्द्रहरूको विवरण

क्र.स.	च्याउ स्रोत केन्द्र (संस्था) को नाम	ठेगाना	संचालक/ प्रोपराईटरको नाम	सम्पर्क नम्बर	स्थापना वर्ष	हाल भई रहेका मुख्य युन्स उपकरणको नाम र संख्या		लागत रकम रु. हजारमा		अनुदान प्राप्त गरेको भए अनुदान दिने संस्थाको नाम	वार्षिक करोबार बीउको परिमाण (पोका संख्या)	वार्षिक करोबार रकम रु. हजारमा	रोजगारी श्रृजना (जना)	कैफियत
						नाम	संख्या	संस्थाको आफ्नै लागत	अनुदान रकम					
१	एलिसा बिउ तथा च्याउ फार्म	कोहलपुर-५, बाँके	केदार बहादुर के.सि.	९८०४५५४७६९	२०७६/७७	लेमिनार	१	७००	-	कृषि ज्ञान केन्द्र, बाँके	२५०००	२२००	३	
						एयर फलो	४							
२	अब्राहम मल्टीप्रोजेक्ट कृषि फर्म	कोहलपुर-२, बाँके	बिपु पुन	९८०८७९८५०२	२०७९/८०	लेमिनार	१	१२००	-	-	२५०००	२०००	४	
						एयर फलो	७							
						एसी	१							
३	तिवारी कृषि तथा पशु बहुउद्देशिय फर्म	कोहलपुर-८, बाँके	विष्णु तिवारी	९८४८०२९२०४	२०७६/७७	एसी	२	२२५०	-	-	५०००००	४०००	६	
						यक	१०							
						अटोक्लेभ	४							
						लेमिनार एयर फलो	१							

४. नर्सरी जोत केन्द्रहरूको विवरण

क्र.स.	नर्सरीको नाम	ठेगाना	संचालक/ प्रोपराईटरको नाम	सम्मर्क नम्बर	स्थापना वर्ष	नर्सरीको किसिम (तरकारी, सुन्तलाजात फलफूल, अन्य फलफूल, पुष्प)
१	हिमाली नर्सरी	नेपालगंज १०, बाँके	सिर्जना श्रेष्ठ	१८४८०५६८४८	२०६८	फलफूल, पुष्प, तरकारी, रूख बिरुवा
२	सुवन नर्सरी	नेपालगंज १८, बाँके	बुद्धिबल श्रेष्ठ	१८४८०२३१३०	२०६९	फलफूल, पुष्प, तरकारी, रूख बिरुवा
३	हर्बल एग्रो फरेस्ट्री फर्म प्रा.लि.	खजुरा १, बाँके	इन्द्रा कुमारी श्रेष्ठ	१८४८०२८१३०	२०६५	कृषि, वन, जडिबुटी
४	विपेश नर्सरी	कोहलपुर ३, बाँके	राम दयाल चौधरी	-	२०७१	फलफूल, पुष्प, रूख बिरुवा
५	चौधरी नर्सरी	नेपालगंज १४, बाँके	प्रभात चौधरी	-	२०६४	फलफूल, रूख बिरुवा



हाल भईरहेका विरवा र मुख्य मुख्य पुर्वाधारहरूको संख्या		लागत रकम रु. हजारमा		अनुदान प्राप्त गरेको अणुअनुदान दिने संस्थाको नाम	वार्षिक कारोबार विरवाहरूको (संख्या)	वार्षिक कारोबार रकम रु. हजारमा	रोजगारी श्रृजना (जना)	सेवा पुर्याउने क्षेत्रहरू (जिल्ला भित्र/बाहिर)
नाम	संख्या	संस्थाको आफ्नै लागत	अनुदान रकम					
टनेल	६							
हाईटेक टनेल								
विरवा	फलफूल १४० हजार रुख विरवा १२० हजार	१०००	-	-	१ लाख ५० हजार	१०००	१४	बाँके र बर्दिया
टनेल	३							
हाईटेक टनेल								
विरवा	५० हजार	५००	-	-	२ लाख	४२५०	३	बाँके, सुर्खेत, सल्यान, प्युठान
टनेल								
हाईटेक टनेल								
विरवा	१५० हजार विरवा	५००	-	-	१ लाख	४०००	५	बाँके, सुर्खेत, सल्यान, प्युठान
टनेल	२							
हाईटेक टनेल								
विरवा	१५० हजार	१०००	१००	कृषि ज्ञान केन्द्र, बाँके	२ लाख	७५००	५	बाँके, सुर्खेत, सल्यान, प्युठान
टनेल								
हाईटेक टनेल								
विरवा	४० हजार विरवा	५००	-	-	३५ हजार	१०००	५	बाँके, सुर्खेत, सल्यान, प्युठान

४.१ स्थानीय तह अनुसार कृषि प्राविधिक कर्मचारीहरूको विवरण

क्र.सं.	कृषि प्राविधिक कर्मचारीको नाम, थर	ठेगाना	कर्मचारीको पद	स्थायी/करार	सम्पर्क नम्बर	कार्यरत पालिकाको नाम	कृषि शाखाको ईमेल ठेगाना	कैफियत
१	श्री अम्बिका रिजाल	नेपालगंज, बाँके	प्रा.स.	स्थायी	९८६८३१६४०७	नेपालगंज उप-महानगरपालिका		
२	श्री कृति गुप्ता	नेपालगंज, बाँके	ना प्रा.स.	करार	९८६८०७९६७३	नेपालगंज उप-महानगरपालिका		
३	श्री चन्द्र बुढा	कोहलपुर न.पा. २, बाँके	अधिकृत	स्थायी	९८५८०५५६९०	कोहलपुर नगरपालिका	cbb452015@gmail.com	
४	श्री छत्र बहादुर खत्री	कोहलपुर न.पा. ६, बाँके	अधिकृत	स्थायी	८४४८९११७०	कोहलपुर नगरपालिका		
५	श्री कल्पना नेपाली	कोहलपुर न.पा. ३, बाँके	अधिकृत	स्थायी	९८५७८३८३०३	कोहलपुर नगरपालिका		
६	श्री पुनम पोखरेल	तुलसीपुर न.पा. ४, दाङ	प्रा.स.	स्थायी	९८४७२७७८७३	खजुरा गाउँपालिका	pokhrel.punam@gmail.com	
७	श्री भगवती खडका चर्तिमगर	भेरी न.पा. ५, जाजरकोट	प्रा.स.	स्थायी	९८४४८८८९१२६	खजुरा गाउँपालिका	Bhagawatikhadka713@gmail	
८	श्री तारा प्रसाद डोगी	मधुवन न.पा. १, बर्दिया	ना.प्रा.स.	करार	९८६८०८०८३३	खजुरा गाउँपालिका	tpdangeli4@gmail.com	
९	श्री अंकित विश्वकर्मा	खजुरा गा.पा. ३, बाँके	ना.प्रा.स.	करार	९८९२४९५७४६	खजुरा गाउँपालिका		
१०	श्री दिपा शाही	कोहलपुर न.पा. १५, बाँके	ना.प्रा.स.	करार	९८६४३४४२५३	खजुरा गाउँपालिका		
११	श्री मनोज मंडल	कंकालनी न.पा. ४, सप्तरी	प्रा.स.	स्थायी	९८४८०४६९३०	जानकी गाउँपालिका	mandaim397@gmail.com	
१२	श्री दिल बहादुर कार्की	खर्कथल ११, मुगु	ना.प्रा.स.	स्थायी	९८६४३४४२५३	जानकी गाउँपालिका		
१३	श्री सुशिल कुमार शर्मा	ने.उ.म.न.पा. १४, बाँके	प्रा.स.	स्थायी	९८५८०६१८००	सुडुवा गाउँपालिका	susil2195@gmail.com	
१४	श्री हनुमान प्रसाद यादव	सुडुवा गा.पा. ६, बाँके	ना.प्रा.स.	स्थायी	९८६४९२४५६३	सुडुवा गाउँपालिका	yadavahannuman87@gmail.com	
१५	श्री साधना थापा क्षेत्री	सुडुवा गा.पा., बाँके	ना.प्रा.स.	करार	९८६६६४४०९३	सुडुवा गाउँपालिका	sadambhd2052@gmail.com	
१६	श्री मनुका बोहरा	सुडुवा गा.पा., बाँके	ना.प्रा.स.	करार	९८६७९९१६४०	सुडुवा गाउँपालिका		
१७	श्री सदन भण्डारी	स्वामी कार्तिक २, बाजुरा	ना.प्रा.स.	स्थायी	९८५२६६०६४८	नरैनपुर गाउँपालिका		
१८	श्री मान बहादुर थापा	बैजनाथ २, बाँके	ना.प्रा.स.	करार	९८६८०८४५५३	नरैनपुर गाउँपालिका		
१९	श्री बबिन कुमार खडका	नारायण न.पा. ६, दैलेख	ना.प्रा.स.	करार	९८४९५५७०३३	नरैनपुर गाउँपालिका		

क्र.सं.	कृषि प्राविधिक कर्मचारीको नाम, थर	ठेगाना	कर्मचारीको पद	स्थायी/ करार	सम्पर्क नम्बर	कार्यरत पालिकाको नाम	कृषि शाखाको ईमेल ठेगाना	कैफियत
२०	श्री घनश्याम थारु	रासिसोनारी गा.पा ६, बकि	ना.प्रा.स.	करार	९८६८०७५३१५	नौनपुर गाउँपालिका		
२१	श्री प्रमोद बि.क	भेरी न.पा.५, जाजरकोट	अधिकृत	स्थायी	९८४१३५२१२३	बैजनाथ गाउँपालिका		
२२	श्री विष्णुमाया मल्ल	बैजनाथ १, बकि	अधिकृत	स्थायी	९८४४८९१४३५	बैजनाथ गाउँपालिका		
२३	श्री रामचन्द्र बानिया		ना.प्रा.स.	करार		बैजनाथ गाउँपालिका		
२४	श्री मोतिराम चौधरी		ना.प्रा.स.	करार		बैजनाथ गाउँपालिका		
२५	श्री चन्द्रा कुमारी डांगी	बैजनाथ ४, बकि	प्रा.स.	स्थायी	९८४६७४७६४३	रासिसोनारी गाउँपालिका		
२६	श्री महेश्वर खडका	रापती सोनारी ४, बकि	ना.प्रा.स.	करार	९७४८६२८०५३	रासिसोनारी गाउँपालिका		
२७	श्री रेणुमा चौधरी	रापती सोनारी ४, बकि	ना.प्रा.स.	करार	९८६४७४३८६९	रासिसोनारी गाउँपालिका		
२८	श्री शोभा थारु	रापती सोनारी ६, बकि	ना.प्रा.स.	करार		रासिसोनारी गाउँपालिका		
२९	श्री टिकाराम बली	मधुबन ६, बदिगा	ना.प्रा.स.	करार		रासिसोनारी गाउँपालिका		

४.१२ जिल्लामा रहेका सरकारी तथा गैर सरकारी संस्थाहरूको विवरण

क्र.सं.	कार्यालयको नाम	ठेगाना	प्रमुखको नाम	कार्यालयको फोन नं.	कार्यालयको ईमेल ठेगाना	कार्यालयको वेबसाईट	कैफियत
१	जिल्ला प्रशासन कार्यालय बकि	नेपालगंज, बकि	श्रवण कुमार पोखरेल	०८१-४३०१८८	cdonpj@gmail.com	daobanke.moha.gov.np	
२	जिल्ला प्रहरी कार्यालय	नेपालगंज, बकि	सुवास चन्द्र बोहरा	९८४८०९०११०	bankecpo@gmail.com		
३	कृषि अनुसन्धान निर्देशनालय	खजुरा, बकि	समिद अहमद	०८१-६२१२२६	doarkhajura.narc@gmail.com	doarkhajura.narc.gov.np	
४	कोसेबाली अनुसन्धान कार्यक्रम	खजुरा, बकि	अनिल पोखरेल				
५	कृषि व्यवसाय प्रवर्द्धन सहयोग तथा तालिम केन्द्र	खजुरा, बकि	बिनोद विमिरे	०८१-४६०४४२	abpssc.khajura@gmail.com	abpssc.lumbini.gov.np	

क्र.सं.	कार्यालयको नाम	ठेगाना	प्रमुखको नाम	कार्यालयको फोन नं.	कार्यालयको ईमेल ठेगाना	कार्यालयको वेबसाइट	कैफियत
६	बीउ बिजन प्रयोगशाला	खजुरा, त्रिक	दिपक सापकोटा	०८१-५६०४५०	seedlabkhajura@gmail.com	seedlabkhajura.gov.np	
७	माटो तथा माल परिक्षण प्रयोगशाला	खजुरा, त्रिक	कोमल शाही	०८१-५०४२३	rstksmd2@gmail.com		
८	बाली संरक्षण प्रयोगशाला	खजुरा, त्रिक	उमार्थकर पौडेल	०८१-५६०००२	rpplkhajura@gmail.com	rpplkhajura.lumbini.gov.np	
९	जलश्रोत तथा सिंचाई विकास डिभिजन कार्यालय	नेपालगंज, बाँके	धुवकुमार श्रेष्ठ	०८१-५२०५०२	wridlobanke@gmail.com	wridlobanke.gov.np	
१०	द्वारेन्टाइन कार्यालय	नेपालगंज, बाँके		०८१-५१२००७	nepalgunj@npponepal.gov.np		
११	मेरी अस्पताल	नेपालगंज, बाँके	डा. वनज जंग रायमाझी	०८१-५३४१२०	bheri.hospital@gmail.com	bherihospital.gov.np	
१२	सुशील कोइराला प्रखर ग्यान्सर अस्पताल	खजुरा, त्रिक	डा. निरज भट्टराई	०८१-५६०२००	-	https://skpch.gov.np/	
१३	भेटेलरी अस्पताल तथा पशु सेवा विज्ञ केन्द्र	नेपालगंज, बाँके	कमला अधिकारी	०८१-५२०२५४	vethosbanke@gmail.com	https://banke.vethos.gov.np/	
१४	नेपालगंज मेडिकल कलेज	नेपालगंज, बाँके		०८१-५२१५७२	ngmc_npj@wlink.com.np	http://www.ngmc.edu.np/	
१५	नेपालगंज भन्सार कार्यालय	नेपालगंज, बाँके	धुवराज बिष्टकर्मा	०८१-५१२००१	nepalgunj@customs.gov.np	https://customs.gov.np/nepalgunj	
१६	नेपालगंज विमानस्थल	नेपालगंज, बाँके	सुरेश प्रसाद खनाल	०८१-५६५२१०	nepalgunj_cao@caanepal.gov.np	https://nepalgunj.caanepal.gov.np/	
१७	भूमि सुधार तथा नालपोत कार्यालय	नेपालगंज, बाँके	छविलाल नेपाली	१८५८०३३२२५	banke@dolma.gov.np	banke.dolma.gov.np	
१८	जिल्ला अदालत त्रिक	नेपालगंज, बाँके	सुरामन खड्का	०८१-५३१२७०	info.dbanke@supremecourt.gov.np	https://supremecourt.gov.np/court/banke	
१९	आन्तरिक राजस्व कार्यालय नेपालगंज	नेपालगंज, बाँके	सुदिश कुमार अर्याल	०८१-५२०१५९	irc26@ird.gov.np		
२०	डिभिजन वन कार्यालय, बाँके	नेपालगंज, बाँके	अर्जित कुमार कर्ण	०८१-५२०२३०	bankedfo123@gmail.com	https://dfobanke.p5.gov.np/	
२१	कृषि सामग्री कम्पनि लि.	नेपालगंज, बाँके		१८४८०५१७७४	nepalgunj@kscl.gov.np		
२२	साल्ट ट्रेडिङ कम्पनि लि.	नेपालगंज, बाँके	मनोज चौधरी	०८१-५३२२२३	saltradingnepalgunj@gmail.com		