

### पृष्ठभूमि

बाँके र बर्दिया कार्यक्षेत्र हुने गरि २०७५ भाद्र २८ गते कृषि ज्ञान केन्द्र, बाँकेको विधिवत उद्घाटन भई कार्य प्रारम्भ भएको हो। साबिक जिल्ला कृषि विकास कार्यालय को भवनमा यस केन्द्र रहेको छ। प्रदेश नं.५ को भूमि व्यवस्था, कृषि तथा सहकारी मन्त्रालय मातहतको यस केन्द्रले कृषि आधुनिकिकरण, यान्त्रीकरण र ब्यवसायिकरण कालागी बिभिन्न कार्यहरु गर्दै आएको छ। साबिक जिल्ला कृषि विकास कार्यालयहरुको खारेजी पश्चात ब्यवसायिक उत्पादकहरु लाई बिज्ञ सेवा प्रवाह गर्न र स्थानीय तहका कृषि प्राविधिकहरु लाई कार्यक्रम तर्जुमा र कार्यान्वयनमा सहजिकरण र क्षमता विकासमा टेवा पुऱ्याउने सन्दर्भमा कृषि ज्ञान केन्द्रको भूमिका महत्वपुर्ण ठानिएको छ। बर्दिया जिल्लामा साबिक जिल्ला कृषि विकास कार्यालयको भवनमा जिल्ला सम्पर्क केन्द्र स्थापना गरी स्थानीय कृषकको सहजताका लागी सोहि सम्पर्ककेन्द्र बाट कार्य सन्चालन हुदै आएको छ।

यस केन्द्रको कार्यक्षेत्र अर्न्तगतका अन्नको भण्डार मानिने पश्चिम तराईका बर्दिया तथा बाँके जिल्लामा कृषि ब्यवसायिकरण तथा उत्पादन बृद्धिको प्रचुर संभावना रहेको छ। बर्दिया जिल्लाको कुल खेति योग्य जमिन ७५००० हे मध्ये ६०१०० हे. मा खेति गरिएको छ, जसमध्ये धानबालीले ओगटेको क्षेत्रफल ५०२५०.० हे छ। धान बालीको अतिरिक्त गहु, मकै, दलहन, तरकारी, चैते धान, आदीको उत्पादन उल्लेखनीय हुने गरेको छ। जिल्लामा राजापुर सिंचाई आयोजना, बबई सिंचाई आयोजना जस्ता ठुला सिंचाई आयोजना कार्यान्वयनमा छन, जिल्लामा हाल सम्म ४२५६६ हे. (७१ प्रतिशत) मा सिंचाई सुबिधा पुगेको छ। निर्माण धिन भेरि-बबई डाइभर्सन बहुउदेशीय आयोजनाले बर्दिया तथा बाँके जिल्लामा ५१,००० हे जमिनमा बाह्रै महिना सिंचाई सुबिधा पुऱ्याउने लक्ष लिएको छ।

बाँके तथा बर्दिया जिल्लामा मुलत समथर तराईको भुभाग समेटिएको छ। बर्दिया जिल्लामा समथर तराई भुभाग ६८.७६ प्रतिशत र शिवालिक क्षेत्र ३१.२४ प्रतिशत रहेको छ। चेपांग, बबई आदी शिवालिक क्षेत्रमा रहेका प्रमुख भुभाग हुन। २०६८ को जनगणना अनुसार जिल्लाको कुल जनसंख्या ४,२६,५७६ रहेको छ। बर्दिया जिल्लामा साक्षरता ६५.३९ प्रतिशत रहेको छ, पुरुष साक्षरता ७३.५४ प्रतिशत र महिला साक्षरता ५७.९५ प्रतिशत छ, जुन राष्ट्रिय औषतको निकट देखिन्छ। महिला घरमुली संख्या २४.९४ प्रतिशत रहेको छ, जनघनत्व २११ प्रति बर्ग किलोमिटर छ। परिवार संख्या ८३,१७६ रहेको, परिवारको औषत आकार राष्ट्रिय औषत भन्दा केही बढी ५.१३ रहेको छ। शहरी जनसंख्या १३.०६ प्रतिशत रहेको छ। बाँके तथा बर्दिया जिल्लामा जनघनत्व राष्ट्रिय औषत (१८० प्रति बर्ग कि.मि.) भन्दा बढी र शहरी जनसंख्या राष्ट्रिय औषत (१७.०७ प्रतिशत) भन्दा कम देखिन्छ।

बाँके जिल्लामा ५७२५२ हे कुल खेति योग्य जमिन मध्ये ५२८३८ हे मा खेति गरिएको छ, जस मध्ये कुल सिंचित क्षेत्रफल १४५७३ हे (२७.५ प्रतिशत) रहेको छ। जिल्लामा ३३,७६६ हे. मा वर्षभरि सिंचाई सुबिधा पुऱ्याउने लक्ष लिएको सिक्टा सिंचाई आयोजना कार्यान्वयनमा रहेकोले यसको समापन पश्चात सिंचित क्षेत्रफलमा ब्यापक बृद्धि हुने देखिन्छ। सिंचाई सुबिधाको बिस्तार संगै बर्दिया तथा बाँके जिल्लामा बसन्ते मकै, चैते धान, मुंग, मास, तरकारी आदी बालीहरु बाली प्रणालीमा समावेश गर्दै बाली सघनता बिस्तार एवं उत्पादकत्व बृद्धि गर्न सकिने संभावना रहेको छ। बाँके तथा बर्दिया जिल्लामा केही बिशिष्ट बस्तु उत्पादनको संभाव्यता रहेको छ; अंगुर तथा ड्युरम गहु यसका उदाहरण हुन।

बाँके जिल्लाको केही भाग चुरे क्षेत्रमा रहेको र यसको उचाई ६१० मिटर देखि १२३६ मिटर सम्म फैलिएको छ भने बाकी समथर तराई भुभाग मध्य-समुद्र सतहबाट १२७ देखि ६१० मिटरको उचाईमा फैलिएको छ । चुरे पर्वत श्रृंखला अर्न्तगत हात्तिसार, कन्याडाडा, गाईलेक, देउराली आदी पर्दछन । चुरे भावर क्षेत्रमा चिसापानी, महादेवपुरी, कचनापुर, खासकुश्मा र बैजापुर पर्दछन भने बाँकी भुभाग तराई क्षेत्रमा पर्दछ । चुरे क्षेत्रमा शितोष्ण र तराई क्षेत्रमा उष्ण प्रकारको हावापानी पाईन्छ । जिल्लाको औषत सापेक्षिक आर्द्रता ७१.४ प्रतिशत छ । २०६८ को जनगणना अनुसार बाँके जिल्लामा परिवार संख्या ९४७७३, जम्मा जनसंख्या ४९१३१३, पुरुष २४४२५५ र महिला २४७०५८ रहेको छ । यस जिल्लामा ५ वर्ष उमेर माथिको जनसंख्याको साक्षरता प्रतिशत ६२.३९ प्रतिशत रहेको, पुरुषको साक्षरता ६९.९६ प्रतिशत र महिलाको ५४.९५ प्रतिशत रहेको छ, जुन राष्ट्रिय औषत भन्दा केही कम हो । परिवार सदस्य संख्या राष्ट्रिय औषत (४.८८) भन्दा केही बढी अर्थात ५.६ रहेको छ । जनघनत्व २१० प्रति बर्गकिलोमिटर रहेको छ, सो २०५८ मा १६५ मात्र थियो । शहरी जनसंख्या १४.७६ प्रतिशत रहेको छ ।

## कृषि ज्ञान केन्द्र र यसका नीतिगत अवधारणाहरु

### १.१ परिचय :

कृषि प्रधान देश नेपालको अर्थतन्त्रमा कृषि क्षेत्रको भूमिका अति नै महत्वपूर्ण मानिएको छ । देशको ६०.४ प्रतिशत जनसंख्या कृषि पेशामा आश्रित छन् । त्यसैगरी देशको कुल ग्रहस्त उत्पादनको २७.२ प्रतिशतमा कृषि क्षेत्रको योगदान छ । तर एक्काइसौ शताब्दीको आधुनिक युगमा आईपुग्दा पनि हाम्रो देशको खेती प्रणालीमा निर्वाहमुखी कृषि प्रणालीकै बाहुल्यता रहदै आएको छ । कृषि क्षेत्रको विकास गर्न राष्ट्रिय स्तरमा निर्माण भएका विभिन्न योजना, कार्यक्रम र नीति तथा नियमहरुलाई प्रभावकारी रुपमा कृषकहरु समक्ष पुऱ्याउने जिल्ला स्तरको सरकारी संरचना कृषि ज्ञान केन्द्र हो ।

लक्ष्य : कृषि क्षेत्रलाई प्रतिस्पर्धि, व्यवसायिक र सम्मानजनक पेशाका रुपमा विकास गर्ने ।

### १.२ उद्देश्यहरु

- ◆ निर्वाहमुखि कृषि प्रणालीलाई व्यवसायिक प्रणालीमा रुपान्तरण गर्नु
- ◆ बाली बस्तुको मुल्य श्रृंखला बिकास
- ◆ कृषि क्षेत्रलाई सम्मानजनक र विशिष्टकृत व्यवसायको रुपमा बिकास गर्नु
- ◆ कृषि उपजको उत्पादन लागत घटाई बजार प्रबर्धन गर्नु
- ◆ परम्परागत कृषि ज्ञान तथा जैबिक विविधताको संरक्षण तथा प्रबर्धन

### १.३ रणनीतिहरु

- ◆ कृषि उपजको उत्पादन तथा उत्पादकत्व वृद्धि गरि खाद्य सुरक्षा र प्रतिस्पर्धात्मक क्षमता बिकास गर्ने ।
- ◆ कृषि क्षेत्रलाई लैगिक मैत्री र समावेशीकरणका साथै आधुनिकीकरण, व्यवसायिकरण र औद्योगिकीकरण गरि रोजगारी र आय बृद्धि गर्ने ।
- ◆ भुमिको खण्डिकरण रोकै कृषि भुमिको संरक्षणमा सहयोग गर्ने ।
- ◆ सहूलिएत कृषि ऋण र कृषि शिक्षाको पहुचमा अभिवृद्धि गर्ने ।

- ◆ कृषि प्रविधी प्रसार प्रणालीलाई सबल र प्रभावकारी बनाउन कृषि अनुसन्धान र कृषि शिक्षासंगको समन्वय र साभेदारीका कार्यक्रमहरु संचालन गर्ने ।
- ◆ कृषि क्षेत्रबाट हुने युवा पलायन रोकि कृषिलाई आकर्षक र सम्मानित पेशाको रुपमा बिकास गर्ने ।
- ◆ रसायनिक मल तथा विषादीको उचित प्रयोग गर्दै प्रांगारिक कृषि उत्पादनलाई प्रोत्साहन गर्ने ।
- ◆ किसानलाई कृषि उपजको उचित मुल्य प्रदान गर्न कृषि बजार प्रबर्द्धन गर्ने ।
- ◆ परम्परागत कृषि ज्ञान, सीप, प्रविधीका साथै रैथाने बाली तथा जैबिक विविधतालाई संरक्षण र प्रबर्द्धन गर्ने ।
- ◆ व्यवसायिक पुष्पखेति प्रबर्द्धन गर्ने ।

#### 1.४ कृषि ज्ञान केन्द्रको कार्य जिम्मेबारी (TOR)

- ◆ स्थानीय समस्यामा आधारित स-साना अध्ययन परिक्षण तथा भ्यालिडेसन परिक्षण संचालन गर्ने,
- ◆ माटो तथा मल, बाली संरक्षण र वीउविजन परिक्षण सम्बन्धी सामान्य प्रयोगशाला सेवा,
- ◆ प्रदेश र स्थानीय तहमा कार्यरत प्राविधिक तथा व्यवसायिक कृषक र व्यवसायीहरुको लागी कृषि पशुपंक्षीसंग सम्बन्धित विशिष्टीकृत ज्ञान शीप प्रदान गर्न एडभान्स तालिम संचालन गर्ने,
- ◆ स्थानीय तहको क्षमताले नभ्याउने प्रकृतिका विशेषज्ञ प्राविधिक सेवा टेवा,
- ◆ प्रदेश अर्न्तगत संचालन हुने संघिय कृषि बिकास कार्यक्रम, आयोजनाको समन्वय तथा सम्पर्क बिन्दूको रुपमा कार्य गर्ने,
- ◆ प्रदेश सरकार मार्फत संचालन हुने कृषि बिकास कार्यक्रम, आयोजना संचालनमा प्रदेश सरकारलाई सहयोग गर्ने,
- ◆ कृषि आर्थिक महत्वका स्थानिय कृषि जैबिक विविधताको पहिचान, संरक्षण र उपयोग गर्ने,
- ◆ कृषि अनुसन्धान परिषदको वाह्य अनुसन्धान स्थल (इगतचभवअज कष्टभ) को रुपमा कार्य गर्ने,
- ◆ वीउ विजन तथा उन्नत नश्लको लागी श्रोतकेन्द्रको रुपमा कार्य गर्ने,
- ◆ स्थानीय तह र कार्यरत जनशक्तिको क्षमता बिकास सम्बन्धि कार्य,
- ◆ बहु स्थानीय तह समेटि कार्यान्वयन हुने संघिय आयोजनाहरुको संचालन र नियन्त्रण,
- ◆ प्रधानमन्त्री कृषि आधुनिकीकरण परियोजना अर्न्तगत कमाण्ड क्षेत्र भित्रका पकेट, व्लक, जोन तथा सुपर जोनहरुको लागी प्राविधिक सेवा टेवा,
- ◆ एग्री इकोलोजिकल जोन अनुसारको प्राथमिकता प्राप्त बाली बस्तु बिकासको योजना, मूल्य अभिवृद्धि श्रृंखला बिकास तथा कार्यान्वयनको समन्वय
- ◆ कृषि स्नातक तथा जे.टी./जे.टी.ए. कोष अध्ययनरत विद्यार्थीहरुका लागी इन्टर्नसिप कार्यक्रम संचालन गर्ने,
- ◆ स्थानीय तहका कृषि बिकासका इकाईहरुबाट कृषि सम्बन्धि तथ्यांक संकलन तथा अध्यावधिक गर्ने साथै संकलित तथ्यांक प्रदेश र संघिय तालुक निकायहरुमा पठाउने ।
- ◆ आफ्नै कमाण्ड क्षेत्रभित्र कृषि उद्यम तथा व्यवसाय संचालन गर्न चाहनेहरुको लागी व्यवसाय बिकास सेवा उपलब्ध गराउने,
- ◆ समग्र कृषि बिकासको विषयमा प्रदेश र स्थानीय तह बीच पुलको काम गर्ने ।

## १.५ कृषि ज्ञान केन्द्र बाँकेको संगठनात्मक संरचना

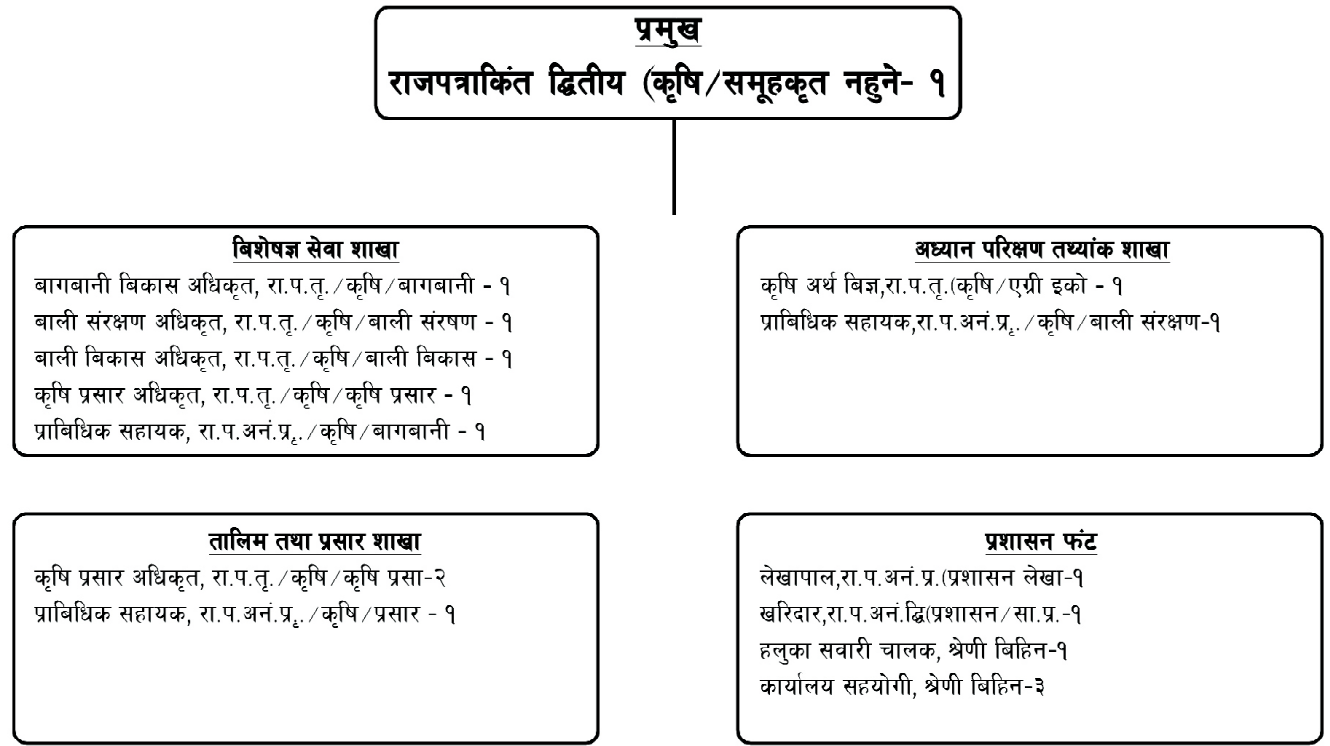

## १.६ जनशक्ति विवरण

सि.नं.	पदको स्तर	स्वीकृत दरबन्दी	पद पूर्ति	रिक्त दरबन्दी	कैफियत
१	<b>प्राविधिक तर्फ</b>				
	रा.प.द्वि.प्रा.	१	१		
	रा.प.तृ.प्रा.	७	६	१	
	रा.प.अनं.प्र.प्रा.	३	३		
२	<b>प्रशासन शाखा</b>				
	लेखा पाल	१	१		
	-/f=k=cg=4_ vl/bf/	१			
	सवारी चालक	१	१		
	का.स.	३	३		
	<b>जम्मा</b>	<b>१७</b>	<b>१६</b>	<b>१</b>	

१.७ कृषि ज्ञान केन्द्र, बाँकेमा कार्यरत कर्मचारीहरुको विवरण

क्र.सं.	नाम, थर	पद	घर ठेगाना	मोबाईल नम्बर	इमेल
१	सागर ढकाल	प्रमुख	बाँसगढी न.पा. - ९, बर्दिया	९८५८०४००२७	dhakalsr@yahoo.com
२	शकिल अमहद	बाली संरक्षण अधिकृत	नेपालगन्ज उ.न.पा. - १४, बाँके	९८४८०४६३८३	shakeelahamad298@gmail.com
३	जविन कुमार के सी.	कृषि अर्थ विज्ञ	नेपालगंज १२, बाँके	९८४८२७३०३५	jiwankumarkc7@gmail.com
४	अनिल कुमार मिश्र	कृषि प्रसार अधिकृत	यशोधरा गा.पा. ५, कपिलबस्तु	९८११४२२०४३	
५.	मनोज कुमार सिंह	कृषि प्रसार अधिकृत	लमही न.पा. - ५, दाँड	९८४७९८३३३३	aeomanojks@gmil.com
६.	शारदा जवाली	कृषि प्रसार अधिकृत	नेपालगन्ज उ.न.पा. - १०, बाँके	९८४८०२५३४१	sharada25351@gmail.com
७.	शम्भु नाथ	बागवानी बिकास अधिकृत	नेपालगन्ज उ.न.पा. - १९, बाँके	९८४८३०१२३६	nath.shamvu2018@gmail.com
८.	रिक्त	बाली विकास अधिकृत			
९.	ओम प्रकाश शर्मा	अधिकृत छैटौ	डुडुवा गा.पा. २, बेतहनी, बाँके	९८४८०६२०८७	
१०	तीर्थ बहादुर खड्का	अधिकृत छैटौ	मधुवन न.पा. ६, बुद्धनगर, बर्दिया	९८५८०३८७७७	tirthakhadka36@gmail.com
११	कमल राज रेग्मी	प्रा.स. (सहायकस्तर पाचौं)	घोराही उ.म.न.पा. दांग	९८४७८५२८८८	
१२	मोहम्मद आफाक अहमद खाँ	लेखापाल	खजुरा गा.पा. ८, बाँके	९८६०३३१२१७	AaFaqk220@gmail.com
१३	टुकाराम बली	सहायक (पाँचौ स्तर)	शान्तीनगर गा.पा.-५, दाँड	९८४४९३७०३७	tukaramoli@gmail.com
१४	खेमराज चौधरी	ह.स.चा.(पाँचौ)	राप्ती सोनारी गा.पा.-४, बाँके	९८४८०२६८९१	
१५	क्वारी बस्नेत	का.स. (पाँचौ स्तर)	नेपालगन्ज उ.न.पा. - १०, बाँके	९८४४८५६८९९	
१६	जगताराम गोडिया	का.स. (पाँचौ स्तर)	नेपालगन्ज उ.न.पा. - २२ बाँके	९८४८२५१३४०	
१७	जनक बहादुर नाथ	का.स. (करार)	कोहलपुर बाँके	९८६७०९४४०१	

## १.८ कृषि ज्ञान केन्द्र बाँकेको भौतिक संरचना सम्बन्धी विवरण

कृषि ज्ञान केन्द्र बाँकेमा रहेका भौतिक संरचनाहरु निम्न अनुसार रहेका छन्

सि.नं.	भौतिक सामग्रीहरुको नाम	इकाई	परिमाण	अवस्था	कैफियत
१	जग्गाको क्षेत्रफल	बर्ग मिटरमा	३३१४.४	राम्रो	
२	कार्यालय भवन	संख्या	१	जिर्ण अवस्थामा रहेको	
३	अफिस भवननिर्मानाधिन १ र पुरानो १	संख्या	०१ गोटा	बहुबर्षिय निर्मानाधिन अवस्थामा रहेको पुरानो जिर्ण अवस्थामा रहेको	
४	कार्यालय प्रमुख निवास	संख्या	०१ गोटा	जिर्ण अवस्थामा रहेको	
५	अफिसर निवास	संख्या	०१ गोटा	जिर्ण अवस्थामा रहेको	
६	जिप गाडी	संख्या	०२ गोटा	नयां १ र पुरानो १ (मर्मत गर्नु पर्ने)	
७	मोटरसाइकल र स्कुटि	संख्या	२३ थान	चालु १३ मर्मत गर्नु पर्ने ०२ लिलाम गर्नु पर्ने ०८ वटा	
८	डेक्सटप कम्प्युटर	संख्या	१५ थान	चालु १२ मर्मत गर्नु पर्ने ०३ वटा	
९	प्रिन्टर	संख्या	११ थान	चालु १० मर्मत गर्नु पर्ने ०१ वटा	
१०	स्क्यानर	संख्या	०२ थान	चालु ०२ (नयां १ पुरानो १)	
११	मोबिङ्ग चियर	संख्या	०९ थान	चालु ०९ वटा	
१२	कुर्सि (साधाण)	संख्या	७२ थान	चालु ६९ लिलाम गर्नु पर्ने ०३ थान	तालिम हलको सहित
१३	टेबुल	संख्या	२२ थान	चालु २२ वटा	
१४	दराज	संख्या	२५ थान	चालु २० लिलाम गर्नु पर्ने ०५ वटा	
१५	मल्टिमिडिया र डिस्प्ले बोर्ड	संख्या	०३ थान	चालु ०३ वटा	
१६	क्यामरा	संख्या	११ थान	चालु ०६ लिलाम गर्नु पर्ने ०५ वटा	
१७	भित्तेघडी	संख्या	०५ थान	चालु ०५ वटा	
१८	फोन सेट	संख्या	१० थान	चालु १० वटा	
१९	एसी	संख्या	०४ थान	चालु ०२ मर्मत गर्नु पर्ने ०२ थान	
२०	चाक	संख्या	०९ थान	चालु ०९ थान	
२१	ल्यापटप	संख्या	०७ थान	चालु ०६ मर्मत गर्नु पर्ने ०१ वटा	
२२	तालिम हल	संख्या	०१ गोटा	चालु ०१ वटा	
२३	चौकिदार भवन	संख्या	०१ गोटा	चालु ०१ वटा	
२४	गोदाम घर	संख्या	०२ गोटा	चालु ०२ वटा	
२५	ग्यरेज	संख्या	०२ गोटा	चालु ०२ वटा	
२६	सोलर प्यानल	संख्या	०१ गोटा	चालु ०१ वटा	
२७	शोफसेट	संख्या	१३ थान	चालु ०७ लिलाम गर्नु पर्ने ०६ थान	

२८	कलर टिभी	संख्या	०३ थान	चालु ०३ थान	
२९	फक्स मेशिन	संख्या	०२ थान	चालु ०१ लिलाम गर्नु पन ०१थान	
३०	फोस; dlzg	संख्या	०१ थान	चालु ०३ थान	
३१	फोटोकपी मेशिन	संख्या	०१ थान	चालु ०३ थान	
३२	फ्रिज	संख्या	०१ थान	चालु ०३ थान	
३३	साइकिल	संख्या	३३ थान	चालु ०२ लिलाम गर्नु पन ३१ थान	

### १.९ स्थानिय तहमा कृषि शाखामा कार्यरथ कर्मचारी बिबरण (बाँके)

क्र.सं.	स्थानिय तह	कर्मचारीको नाम	पद	श्रेणी/तह	स्थाई ठेगाना	सम्पर्क नं.	ईमेल ठेगाना	कैफियत
१.	श्री ने.उ.म.न.पा.नेपालगंज	श्री राम कृष्ण चौधरी	प्रा.स.	रा.प्र.अ.प्र.प्रा.	बनेर भुला सप्तरी	९८४८०९६८०९	chaudharyrkp082@gmail.com	
		अम्बिका रिजाल	प्रा.स.	पाचौ तह	नेपालगंज , बाँके	९८६८३९६४०७		
२	कोहलपुर नगरपालिका	श्री शेरबहादुर वली	बा.वि.अ	बा.वि.अ.(आठौ)	कोहलपुर न.पा. ४	९८५८०५७७८७	horticulturistsher@gmail.com	
		श्री चन्द्र बुढा	अधिकृत	छैटौ तह	कोहलपुर न.पा. २	९८५८०५५६९०	cbb452015@gmail.com	
		श्री छत्रबहादुर खत्री	अधिकृत	छैटौ तह	कोहलपुर न.पा. ६	८४४८९९९७०		
		श्री कल्पना नेपाली	अधिकृत	छैटौ तह	कोहलपुर न.पा. ३	९८५७८३८३०३		
		श्री मनकुमारी राई	ना प्रा.स.	चतुर्थ	कोहलपुर न.पा. ११			
३	खजुरा गाउपालिका	श्री पुनम पोखरेल	प्रा.स.	पाचौ तह	तुलसीपुर न.पा. ४ दाङ	९८४७२७७८७३	pokhrel.punam@gmail.com	
		श्री भगवती खडका घर्तिमगर	प्रा.स.	पाचौ तह	भेरि न.पा. ५जाजरकोट	९८४४८८९९२६	Bhagawatikhadka713@gmail.com	
		श्री तारा प्रसाद डांगी	ना.प्रा.स.	चतुर्थ तह	मधुवन न.पा. ९ बर्दिया	९८६८०८०८३३	tpdangi14@gmail.com	
		श्री अंकित विश्वकर्मा	ना.प्रा.स.	चतुर्थ तह	खजुरा ३,बाँके	९८९२४९५७४६		OVOT
		श्री दिपा शाही	ना.प्रा.स.	चतुर्थ तह	कोहलपुर न.पा. १५,बाँके	९८६४३४४२५३		OVOT
४.	जानकी गाउपालिका	श्री मनोज मंडल	प्रा.स.	पाचौ तह	कंकालनी न.पा. ४सपतरी ?kGbxl	९८४८०४६९३०	mandalm397@gmail.com	
		श्री धनन्जय शर्मा	प्रा.स.	पाचौ तह	कालागाउँ गा.पा. १ सल्यान	९८४८०९३०२२	sharmadj112@gmail.com	
		श्री दिप बहादुर कार्की	ना.प्रा.स.	चतुर्थ तह	खच्याल ११ मुगु	९८६४३४४२५३		

५.	डुडुवा गाउपालिका	श्री सुशिल कुमार शर्मा	प्रा.स.	पाचौ तह	ने.उ.म.न.पा. १४ बाँके	९८५८०६१८००	susi2195@gmail.com	
				चतुर्थ तह	डुडुवा गा.पा. ६ बाँके			
		श्री हनुमान प्रसाद यादव	ना.प्रा.स.			९८६४९२४५६३	yadavahanuman87@gmail.com	
६.	नरैनापुर गाउपालिका	श्री सदन भण्डारी		चतुर्थ तह	स्वामी कार्तिक २ बाजुरा	९८५२६६०६४८	sadanbhd2052@gmail.com	
			ना.प्रा.स.					
		श्री मान बहादुर थापा	ना.प्रा.स.	चतुर्थ तह	बैजनाथ २ बाँके	९८६८०८४५५३		OVOT
		श्री बबिनकुमार खडका	ना.प्रा.स.	चतुर्थ तह	नारायण न.६ दैलेख	९८४९५५७०३३	babinkhadka111@gmail.com	OVOT
७	बैजनाथ गाउपालिका	श्री घनश्याम था	ना.प्रा.स.	चतुर्थ तह	रा.सो. गा.पा ६ बाँके	९.९३३+०९		OVOT
		श्री प्रमोद बि क	अधिकृत	छैटौ तह	भेरि न.पा.५ जाजरकोट	९८४९३५२९२३	pramod.lucky7@gmail.com	
		श्री विष्णुमाया मल्ल	अधिकृत	छैटौ तह	बैजनाथ १,बाँके	९८४४८९९४३५		
		श्री यज्ञ बहादुर रोकाया	ना.प्रा.स.	चतुर्थ तह	छेगा न.पा.१२	९८४८९६८६७९		
		रामचन्द्र बानिया	ना.प्रा.स.	चतुर्थ तह				OVOT
	मोतिराम चौधरी	ना.प्रा.स.	चतुर्थ तह				OVOT	
८	राप्ती सोनारी गाउपालिका	श्री चन्द्रा कुमारी डांगी	प्रा.स.		बैजनाथ ४ छा बाँके	९८४६७४७६४३	chandrashahi717@gmail.com	
		श्री महेन्द्र खडका	ना.प्रा.स.	चतुर्थ तह		९७४८६२८०५३	Khadkamaheendra415@gmail.com	
		श्री रेशमा चौधरी	ना.प्रा.स.	चतुर्थ तह		९८६४७४३८६९		OVOT
		श्री शोभा थारु	ना.प्रा.स.	चतुर्थ तह				OVOT
		श्री टिकाराम वली	ना.प्रा.स.	चतुर्थ तह				OVOT
		श्री प्रेमा खत्री	ना.प्रा.स.	चतुर्थ तह		मधुवन ६ बर्दिया		
				राप्ती सोनारी ९ बाँके			OVOT	



१.१० स्थानिय तहमा कृषि शाखामा कार्यरथ कर्मचारी बिबरण (बर्दिया)

क्र.सं.	स्थानिय तह	कर्मचारीको नाम	पद	श्रेणी/तह	स्थायी ठेगाना	सम्पर्क नं.	ईमेल ठेगाना	कैफियत
१.	श्री राजापुर न.पा.	श्री शुमन चौधरी	ना.प्रा.स.	चौथो	राजापुर.न.पा.५ बर्दिया	९८६४८७७६७३		
		श्री रमेश ओली	ना.प्रा.स.	चतुर्थ तह	गुलरिया.न.पा.६ बर्दिया	९८६८१०७३६८	ramesholig51@gmail.com	OVOT
२.	श्री गेरुवा गा.पा.	श्री दिनेश दुनाबठवा	ना.प्रा.स.	चतुर्थ तह	गेरुवा.गा.पा.६ बर्दिया	९८४८२५६२०१	ddunabathwa@gmail.com	
		श्री सुदिप राई	ना.प्रा.स.	चतुर्थ तह	गुलरिया.न.पा.६ बर्दिया	९८२५५७९०००		OVOT
		श्री राज बहादुर शाही	ना.प्रा.स.	चतुर्थ तह	कन्कासुन्दरि गा.पा.५	९८१२५२०७९२		OVOT
३.	श्री ठाकुरबाबा न.पा.	श्री धुवराज बम	प्रा.स.	पांचौ तह	ठाकुरबाबा न.पा.५ बर्दिया	९८५८०४३४९२		
		श्री आषीस चौधरी	प्रा.स.	पांचौ तह	ठाकुरबाबा न.पा.७ बर्दिया	९८४८३२८८२२		
		श्री बिरेन्द्र रावत	ना.प्रा.स.	चतुर्थ तह	ठाकुरबाबा न.पा.९ बर्दिया	९८४८२६०३२४	birendrarawat055@gmail.co	
४.	श्री मधुबन न.पा.	श्री एकराज वली	प्रा.स.	पांचौ तह	मधुबन न.पा.९ बर्दिया	९८४९१४२१०४	rajeak99@gmail.com	
		श्री खिम बहादुर भाट	प्रा.स.	पांचौ तह	मधुबन न.पा.५ बर्दिया	९८५८०५९८०६	kbb28034@gmail.com	
		श्री शान्ति बिस्ट	ना.प्रा.स.	चतुर्थ तह	मधुबन न.पा.९ बर्दिया	९८४८०५९६०७		
		श्री नरेन्द्र ओर्ला	ना.प्रा.स.	चतुर्थ तह	मधुबन न.पा.९ बर्दिया	९८६४८१४०५०		OVOT
		श्री सुनिता कार्की	ना.प्रा.स.	चतुर्थ तह	गुलरिया.न.पा.१२ बर्दिया	९८४८०८४०७९		OVOT
५.	श्री बारबरदिया न.पा.	श्री भलक खड्का	प्रा.स.	पांचौ तह	मधुबन न.पा.६ बर्दिया	९८६६५३८०२७	jhalakrajkhadka@gmail.com	
		श्री राजेश वली	ना.प्रा.स.	चतुर्थ तह	बारबर्दिया १ बर्दिया	९८६८०३६५९५	rjsoli2018@gmail.com	
		श्री ममता खत्रि	ना.प्रा.स.	चतुर्थ तह	गुलरिया.न.पा.४ बर्दिया	९८४८०८४८१९		OVOT
		श्री माधुरी थापा	ना.प्रा.स.	चतुर्थ तह	बारबर्दिया १ बर्दिया	९८६८१४१५७१		OVOT
६.	श्री गुलरिया न.पा.	श्री महादेव शाह	अधिकृत	छैठो तह	गुलरिया.न.पा.५ बर्दिया	९८५८०३१८२९		
		श्री कमल तामांग	अधिकृत	छैठो तह	मधुबन न.पा.९ बर्दिया	९८५७८३१८२९	tamang.sk3182@gmail.com	
		श्री निशा चौधरी	ना.प्रा.स.	चतुर्थ तह	गुलरिया.न.पा.८ बर्दिया	९८४८२५८४५७		

७.	श्री बहैयाताल गा.पा.	श्री दुर्गादत्त बसौला	अधिकृत	छैठो तह	गुलरिया न.पा.१ १ बर्दिया	९८५८०४०२९२	badhaiyatalagri @gmail.com	
		श्री दिपेन्द्र श्रीवास्तव	अधिकृत	छैठो तह	गुलरिया न.पा. ११ बर्दिया	९.८४९३३+०९		
		श्री सरन चौधरी	प्रा.स.	पांचौ तह	गुलरिया.न.पा.१ बर्दिया	९.८६६३३+०९		
		श्री प्रमोद चौधरी	ना.प्रा.स.	चतुर्थ तह	बासगढि न.पा. १ बर्दिया	९.८६५३३+०९		
		श्री रुची मिश्रा	ना.प्रा.स.	चतुर्थ तह	गुलरिया.न.पा.७ बर्दिया	९८१६५६०४५०		OVOT
		श्री अर्बिना थापा	ना.प्रा.स.	चतुर्थ तह	गुलरिया.न.पा.६ बर्दिया	९८४८०१३०३५		OVOT
८.	श्री बासगढि न.पा.	श्री लाल बहादुर खडका	अधिकृत	छैठो तह	कोहलपुर १०, बांके	९.८४८३३+०९	lalbhadrurkhadka 740@gmail.com	
		>l lasf; pkfllbf	प्रा.स.	पांचौ तह	तिलागुफा न.पा.९, कालीकोट	९८४४८७७८५४		
		श्री श्रृजना रसायली	ना.प्रा.स.	चतुर्थ तह	बासगढि ८ बर्दिया	९८६९७४३२४८		
		श्री राजु चौधरी	ना.प्रा.स.	चतुर्थ तह	गुलरिया.न.पा.१ २ बर्दिया	९८६८०७७२८४		OVOT

### v08 v M sfoqmd kptl

cf-a= @)&^=&& df kptl ; /sf/af6 kptl sfoqmd / ; 3lo ; /sf/ af6 x:tf6t/t sfoqmdx? sfoqj og gul/Psf]lyof].  
gkfn ; /sf/ tyf kptl ; /sf/sf]lgtl, lgbzg Pj kptl sfoqj lw cg' f/ sfoqmd ; #fng ug\$ f; fy}o; cf-a= df lj ut  
e6bfsf lg/t/ / sxl g-kf= sfoqj og ul/Psf]5 . cf-a= @)&^=&& df ; #fng ul/Psf sfoqmdx?sf]kptl lj j/0f  
; d:t kf7s ; dl f /Vg]hdsf[ul/Psf]5 .

आर्थिक वर्ष २०७६/७७ मा सम्मिलित कार्यक्रमको वित्तीय तथा भारत प्रगति सारांश

रकम रु. हजारमा

सि. न.	व.उ.शी.न.	कार्यक्रम/आयोजनाको नाम	वार्षिक वित्तियोजित	तेस्रो चौमासिक		वार्षिक		तेस्रो चौमासिक भारत		वार्षिक भारत		कैफियत
				बजेट रकम	खर्च रकम	खर्च रकम	खर्च प्रतिशत	लक्ष्य	प्रगति	लक्ष्य	प्रगति	
१	२	३	४	५	६	७	८	९	१०	११	१२	१३
		पूँजीगत										
१	३१२०००११४	साधारण पूँजीगत	६२१०	०	१८९९.०५	६००९.०५	९६.७६	०.००	३३.८७	३४.४२	३४.४२	१००
		पूँजीगत जम्मा	६२१०	०	१८९९.०५	६००९.०५	९६.७६	०.००	३३.८७	३४.४२	३४.४२	१००
		चालू										
१	३१२०००११३	साधारण चालू	१३४५६	५३६७	४४०८.५९	१३००२.११	९६.६३	२०.७४	२०.६३	६५.६०	६५.६०	९८.८४
२		प्रधानमन्त्री कृषि अनुनिकरण परियोजना पकेट ब्लक कार्यक्रम	१३६१८४.०	६८०७.०	६०४६४.१८	६११५८.९०	४४.९१	४९.९२	३५.६९	१००.०	६९.४२	६९.४२
३	३१२००१२३	कृषि उत्पादन खाद्य तथा पोषण सुरक्षा कार्यक्रम	२४८५०.०	९५४०.०	४७२७.३२	४८४८.१२	१९.५१	४५.३५	१४.४८	१००.०	२३.६९	२३.६९
४	३१२०००१७३	अभियान मुखि मिस्म कृषि तथा पशुपन्छी विकास कार्यक्रम	२१२७५.०	११११३.०	२४४	२४४	१.१५	५२.२४	२.९४	१००.०	२.९४	२.९४
५	३१२०००२२३	कृषि क्षमता अभिवृद्धि तथा सिप क कार्यक्रम	१५०.०	५०.०	०	०	०.००	३३.३३	३३.३३	१००.०	१००.०	१००
६	३१२०००१९	कृषि तथा पशुपन्छीजन्य उद्योग यन्त्र तथा पूर्वाधार विकास कार्यक्रम	५०००.०	०.०	५००	५००	१०.००	०.००	१०.००	१००.०	१००.०	१००
७	३१२०००१८३	कृषि तथा पशुपन्छी श्रत तथा सेवा टेवा विस्तार कार्यक्रम	१४५०.०	१०२.०	२४१.५६	९४२.४३	६५.००	७.०३	१३.८३	१००.०	६६.२१	६६.२१
८	३१२०००१३३	स्मार्ट कृषि गाउँ कार्यक्रम	३०५६०.०	५१९२.०	१६३१०.६८	१८००२.२१	५८.९१	१७.००	१४.७८	१००.०	६७.२४	६७.२४
		चालू जम्मा	२३२९२५	९९३७१	८६८९६.३३	९८९७.७७	४२.३७	२८.२०	२२.६२	१००.०	५९.८५	५९.८५
		कुल	२३९१३५.०	९९३७१.०	८८७९५.४	१०४७०६.८	४३.७९	२८.२०	२२.६२	१००.०	५९.८५	५९.८५

सि.नं.	कृष्याकलापको नाम	इकाई	लक्ष्य	प्रगति	बजेट रू. लाखमा	सम्पादन गरिएका क्रियाकलाप/हरू	मुख्य उपलब्धि (सुचक सहित)	कैफियत
1	31200123 कृषि उत्पादन खाद्य तथा पोषण सुरक्षा कार्यक्रम							
26413	कोमिट विशेष कृषि एम्बुलेन्स कार्यक्रम	पटक/संख्या	1	1	3.00	कोमिटको कारण लकडाउन समय कृषकहरूले उत्पादन गरेका नासवन चिजहरू बजार सम्म पुऱ्याउने कार्य भएको	नासवन चिजहरू जस्तै तरकारी 3 मे.टन र फलफुल 0.2 मे.टन केरा र आप नासहुन बाट बचेको	
2	312000173 अभियान सुखि मिसन कृषि तथा पशुपन्छी विकास कार्यक्रम							
2.7.15.28	मिसन संचालनका लागि सहयोगी कार्यक्रम (कृषि विकास कार्यक्रम)	पटक	२	२	१.२५	मिसन संचालनका लागि कृषाक/समूह/सहकारी/फर्म हरुसंग अन्तरकृया भएको	मिसन कार्यक्रम संचालन गर्न कृषाक/समूह/सहकारी/फर्म हरुलाई सहयोग पुगेको	
3	31200019 कृषि तथा पशुपन्छीजन्य उद्योग यन्त्र तथा पूर्वाधार विकास कार्यक्रम							
2.7.15.39	नविनतम प्रविधिमा आधारित सान सिंचाई कार्यक्रम -कृषि विकास)	संख्या	२०	३	५०	लकडाउनका कारण कार्यक्रम संचालन गर्न नसकिएता पनि केही क्षेत्रमा सिंचित क्षेत्र विस्तार भएको	४ हेक्टर सिंचित एरियामा थप भै उत्पादन उत्पादकत्वमा बृद्धि भएको	
४	312000183 कृषि तथा पशुपन्छी श्रोत तथा सेवा टेवा बिस्तार कार्यक्रम							
2.6.6.44	स्थानिय तहका कृषि प्राविधिकहरूसंग अन्तरकृया	पटक	१	१	१	स्थानिय तहहरूसंग समन्वय बढेको	कार्यक्रममा दोहरो पना नआउने र सहकर्ममा सहयोग पुगेको	
2.7.15.65	कृषि मेला महोत्सव संचालन	पटक	१	१	२	कृषि उत्पादनलाई प्रोत्सान गर्न सहयोग पुगने	२ वटा कृषि मेला संचालन गरि राम्रो र गुणस्तरीय उत्पादन गर्न कृषाकहरुमा उत्साह जागेको	
5	312000133 स्मार्ट कृषि गाउँ कार्यक्रम							
2.6.6.23	सरोकार बालाहरूसंग अन्तरकृया गोष्ठी (गोष्ठी तथा कार्यशाला)	पटक	3	3	1.00	सरोकार बालाहरूसंग समन्वय बढेको	बाँके र बर्दियामा ३ वटा गोष्ठी संचालन गरि सरोकारबाला निकायहरूसंग समन्वय कायम रही कार्यक्रममा दोहोरो पना हटेको	
2.6.6.26	योजना तर्जुमा तथा समिक्षा गोष्ठी (गोष्ठी तथा कार्यशाला)	पटक	3	3	0.50	कृषक समूह/सहकारी/फर्महरुलाई बाँके कार्ययोजना तयार गर्न सहयोग पुगेको	बाँके र बर्दियामा ३ वटा गोष्ठी कृषक समूह/सहकारी/ फर्महरु आफुले संचालन गर्ने बाँके कार्ययोजना तयार गर्न सक्शम बनेको	
2.6.6.29	स्थानिय तह संग समन्वयात्मक गोष्ठी (गोष्ठ तथा कार्यशाला)	पटक	3	3	1.40	स्थानिय तह संग समन्वय बढेको	स्थानिय तह संग समन्वय बढी दोहोरो पना हटेको	

## बेरजू विवरण

सि.नं.	बेरजू विवरण	जम्मा बेरजू रकम रू.	यस अवाधिसा बेरजू फछ्यौट रकम रू.	फछ्यौट प्रतिशत	बाँकी बेरजू रकम रू.	कैफियत
१	असुल गर्नु पर्ने	101108	101108	100	0	
२	नियमित गर्नु पर्ने	0	0	0	0	
	<b>जम्मा</b>	<b>101108</b>	<b>101108</b>	<b>100</b>	<b>0</b>	

## राजस्व विवरण

सि.नं.	राजस्व			कैफियत
	शीर्षक	नम्बर	रकम रू.	
१	अन्य प्रशासनिक सेवा शुल्क	14229	24100	
२	बेरजू असुली	15111	368831	
	<b>कुल</b>		<b>392931</b>	

312001203 प्रधानमन्त्री कृषि आधुनिकीकरण परियोजना -पकेट ब्लक) कार्यक्रम sf]k]t] l]j/0f

क्र.सं.	कार्यक्रम/क्रियाकलाप	एकाइ	वार्षिक लक्ष्य			त्रैमासिक लक्ष्य			त्रैमासिक/वार्षिक		jflif\$ k]t l]j/0f		कैफियत	
			परिमाण	भार	बजेट	परिमाण	भार	बजेट	परिमाण	भारित	परिमाण	भारित		
१	२	३	४	५	६	७	८	९	१०	११	१२	१३	१५	
बजेट उपशीर्षक नं. :312001203														
(अ) पूँजीगत खर्च अन्तर्गतका कार्यक्रमहरु														
(क) पूँजीगत खर्च कार्यक्रमको जम्मा														
(आ) चालू खर्च अन्तर्गतका कार्यक्रमहरु														
1	प्रधानमन्त्री कृषि आधुनिकीकरण परियोजना -पकेट ब्लक) कार्यक्रम													
1.8.1.10	कार्यक्रमको कार्यान्वयन अनुगमन तथा मूल्यांकन - अनुगमन मूल्यांकन तथा कार्यक्रम कार्यान्वयन भ्रमण खर्च	पटक	20	0.51	700	8	0.22	300	8	0.22	20	0.51		
2.9.9.1	कार्यालयमा चिया पान तथा अतिथी सत्कार-अन्य विविध खर्च)	पटक	3	0.07	100	1	0.03	40	1	0.03	3	0.07		
2.9.9.3	परियोजनाका बाषक पुस्तिका प्रकाशन -अन्य विविध खर्च)	पटक	1	0.04	50	0	0.00	0	0	0	0	0.00		
5.1.1.1.69	आ.व.२०७६/०७७ को लागी नयां पकेटमा कार्यविधि बमोजिम पकेट संचालक समितिलाई अनुदान दिने -बाँके)अन्य	वटा	22	6.80	9259	22	3.40	4629	15	2.32	15	4.64		
5.1.1.1.70	आ.व.२०७६/०७७ को नयां पकेट कार्यविधि बमोजिम पकेट संचालक समितीलाइ अनुदान दिने - बाँके) अन्य	वटा	22	6.80	9260	22	3.40	4630	18	3.40	18	5.56		
5.1.1.1.75	पुराना ब्लकको निरन्तरता कार्यविधि बमोजिम ब्लक संचालक समितीलाई अनुदान दिने -बाँके) अन्य	वटा	2	1.11	1509	2	0.55	755	2	0.55	2	1.11		

क्र.सं.	कार्यक्रम/क्रियाकलाप	एकइ	वार्षिक लक्ष्य			त्रैमासिक लक्ष्य			त्रैमासिक/वार्षिक		jflif\$ kult ljj/0f		वैक्यत
			परमाण	भार	बजेट	परमाण	भार	बजेट	परमाण	भारत	परमाण	भारत	
१	२	३	४	५	६	७	८	९	१०	११	१२	१३	१५
5.1.11.76	पुराना ब्लकको निरन्तरता कार्यविधि बमोजिम ब्लक संचालक समितीलाई अनुदान दिने -बर्दिया) अन्य	बटा	5	2.77	3772	5	1.38	1886	3	0.83	3	0.83	
5.1.11.81	आ.व.२०७६/०७७ को लागी नयां ब्लकमा कार्यविधि बमोजिम ब्लक संचालक समितीलाई अनुदान दिने -बाके) अन्य	बटा	7	6.17	8400	7	3.08	4200	5	2.20	5	4.41	
5.1.11.82	आ.व.२०७६/०७७ को लागी नयां ब्लकमा कार्यविधि बमोजिम ब्लक संचालक समितीलाई अनुदान दिने -बर्दिया) अन्य	बटा	7	6.17	8400	7	3.08	4200	4	1.76	4	3.53	
11.6.9.25	आ.व.२०७६/०७७ को लागी नयां पकेटमा कार्यविधि बमोजिम पकेट संचालक समितीलाई अनुदान दिने -बाके) अन्य	बटा	22	15.87	21606	22	7.93	10803	15	5.41	15	10.82	
11.6.9.26	आ.व.२०७६/०७७ को लागी नयां पकेटमा कार्यविधि बमोजिम पकेट संचालक समितीलाई अनुदान दिने -बर्दिया)अन्य	बटा	22	15.87	21606	22	7.93	10803	18	6.49	18	12.98	

क्र.सं.	कार्यक्रम/क्रियाकलाप	एकइ	वार्षिक लक्ष्य			तेथ्रो चोमासिक लक्ष्य			तेथ्रो चोमासिक/वार्षिक		jflif\$ kũt ljj/0f		कैफियत
			परिमाण	भार	बजेट	परिमाण	भार	बजेट	परिमाण	भारित	परिमाण	भारित	
१	२	३	४	५	६	७	८	९	१०	११	१२	१३	१५
11.6.9.31	पुराना ब्लकको निरन्तरता कार्यविधि वमोजिम ब्लक संचालक समितीलाई अनुदान दिने - बाँके) अन्य	वटा	2	2.58	3520	2	1.29	1760	2	1.29	2	2.58	
11.6.9.32	पुराना ब्लकको निरन्तरता कार्यविधि वमोजिम ब्लक संचालक समितीलाई अनुदान दिने - बर्दिया) अन्य	वटा	5	6.46	8802	5	3.23	4401	3	1.94	3	3.88	
11.6.9.37	आ.व.२०७६/०७७ को लागी नयां ब्लकमा कार्यविधि वमोजिम ब्लक संचालक समितीलाई अनुदान दिने -बाँके) अन्य	वटा	7	14.39	19600	7	7.20	9800	5	5.14	5	10.28	
11.6.9.38	आ.व.२०७६/०७७ को लागी नयां ब्लकमा कार्यविधि वमोजिम ब्लक संचालक समितीलाई अनुदान दिने -बर्दिया) अन्य	वटा	7	14.39	19600	7	7.20	9800	4	4.11	4	8.22	
(ख)	चालू खर्च			110	136196		65.92	68025		57.69		95.42	
(ग)	कार्यक्रम खर्चको जम्मा (क+ख)			110	136196	0	65.92	68025	0	57.69	0	95.42	
(घ)	उपभोग खर्च												
(ङ)	कार्यक्रम संचालन खर्च												
(च)	कूल जम्मा खर्च (ग+घ+ङ)				136196	0	65.92	68025	0	57.69	0	95.42	
बजेट उपशीर्षक नं.:													
(च)	कूल जम्मा खर्च (ग+घ+ङ)				136196	0	65.92	68025	0	57.69	0	95.42	

**312000173 अभियान सुखिमिसन कृषि तथा पशुपन्छी विकास कार्यक्रम**

क्र.सं.	कार्यक्रम /क्रियाकलाप	एकाइ	वार्षिक लक्ष्य			त्रैमासिक लक्ष्य			त्रैमासिक /वार्षिक प्रगति		प्रतिवेदन अवधि सम्म यस आ.व.को वार्षिक प्रगति		सूचकमा आधारित प्रमुख प्रतिफल/उपलब्धि	कैफियत
			परिमाण	भार	बजेट	परिमाण	भार	बजेट	परिमाण	भारित	परिमाण	भारित		
१	२	३	४	५	६	७	८	९	१०	११	१२	१३	१४	१५
<b>बजेट उपशीर्षक नं. :312000173</b>														
(अ) पूँजीगत खर्च अन्तर्गतका कार्यक्रमहरू														
(क)	पूँजीगत खर्च कार्यक्रमको जम्मा													
<b>बजेट उपशीर्षक नं. : 31200123</b>														
<b>आ) चालु खर्च अन्तरगतका</b>														
2.7.15.28	मिसन संचालनका लागि सहयोगी कार्यक्रम (कृषि विकास कार्यक्रम)	पटक	2	0.59	125	1	0.29	63	2	0.59	2	0.59		
2.8.1.6	अनुगमन मूल्यांकन -अनुगमन मूल्यांकन तथा कार्यक्रम कार्यान्वयन भ्रमण खर्च)	पटक	2	0.94	200	1	0.47	100	2	0.94	2	0.94		
5.1.11.4	लसुन प्याज मिसन कार्यक्रम - (अन्य)	हेक्टर	100	47.00	10000	0	0.00	0	3	1.41	3	1.41	पहिलो पटक माग नआएको र दोश्रो पटक सुचना प्रकाशन भएको तर लकडाउनको कारण मूल्यांकन हुन नसकेको	
5.1.11.29	फलफुल बिरुवा रोपण अभियान -अन्य)	संख्या	36500	51.47	10950	36500	51.47	10950	0	0.00	0	0	लकडाउनको कारण सुचना प्रकाशन गर्न नसकिएकोले	
			<b>100</b>	<b>21275</b>		<b>52.24</b>	<b>11113</b>		<b>2.94</b>		<b>2.94</b>			

**312000223 कृषि क्षमता अभिवृद्धि तथा सिप विकास तालिम कार्यक्रम**

क्र.सं.	कार्यक्रम /क्रियाकलाप	एकाइ	वार्षिक लक्ष्य			त्रैमासिक लक्ष्य			त्रैमासिक /वार्षिक प्रगति		प्रतिवेदन अवधि सम्म यस आ.व.को वार्षिक प्रगति		सूचकमा आधारित प्रमुख प्रतिफल/उपलब्धि	कैफियत
			परिमाण	भार	बजेट	परिमाण	भार	बजेट	परिमाण	भारित	परिमाण	भारित		
१	२	३	४	५	६	७	८	९	१०	११	१२	१३	१४	१५
<b>बजेट उपशीर्षक नं. 312000223</b>														
(अ) पूँजीगत खर्च अन्तर्गतका कार्यक्रमहरू														
(क)	पूँजीगत खर्च कार्यक्रमको जम्मा													
<b>बजेट उपशीर्षक नं. : 31200123</b>														
<b>आ) चालु खर्च अन्तरगतका</b>														
२.७.२८.२	ओ.जे.टी.परिचालन कार्यक्रम - (बिबिध कार्यक्रम)	पटक	3	100	150	1	33.33	50	1	33.33	3	100		
			<b>100</b>	<b>150</b>	<b>1.00</b>	<b>33.33</b>	<b>50</b>	<b>1.00</b>	<b>33.33</b>	<b>100</b>				

**312000193 कृषि तथा पशुपन्छीजन्य उद्योग,यन्त्र तथा पर्वाधार विकास कार्यक्रम २०७६/०७७**

क्र.सं.	कार्यक्रम /क्रियाकलाप	एकाइ	वार्षिक लक्ष्य			त्रैमासिक लक्ष्य			त्रैमासिक /वार्षिक प्रगति		प्रतिवेदन अवधि सम्म यस आ.व.को वार्षिक प्रगति		सूचकमा आधारित प्रमुख प्रतिफल/उपलब्धि	कैफियत
			परिमाण	भार	बजेट	परिमाण	भार	बजेट	परिमाण	भारित	परिमाण	भारित		
१	२	३	४	५	६	७	८	९	१०	११	१२	१३	१४	१५
<b>बजेट उपशीर्षक नं. 312000193</b>														
(अ) पूँजीगत खर्च अन्तर्गतका कार्यक्रमहरू														
1	कृषि तथा पशुपन्छीजन्य उद्योग,यन्त्र तथा पर्वाधार विकास कार्यक्रम													
(क)	पूँजीगत खर्च कार्यक्रमको जम्मा													
<b>बजेट उपशीर्षक नं. : 312000193</b>														
<b>आ) चालु खर्च अन्तरगतका</b>														



2.7.15.39	नविनतम प्रविधिमा आधारित सान सिंचाई कार्यक्रम -कृषि विकास)	पटक	20	100	5000	0	0.00	0.00	2	10	2	10	प्रथम पटक सुचना प्रकाशन गर्दा माग कम भएको र पुन सुचना प्रकाशन भएकोमा लकडाउनका कारण मूल्यांकन गर्न नसकेकोले
					100	5000		0.0	0.0			10.0	10.0

### 312000183 कृषि तथा पशुपन्छी श्रोत तथा सेवा टेवा बिस्तार कार्यक्रम

क्र.सं.	कार्यक्रम/क्रियाकलाप	एकाइ	वार्षिक लक्ष्य			तेश्रो चौमासिक लक्ष्य			तेश्रो चौमासिक/वार्षिक प्रगति		प्रतिवेदन अबधि सम्म यस आ.व.को वार्षिक प्रगति		सूचकमा आधारित प्रमुख प्रतिफल/उपलब्धि	कैफियत
			परिमाण	भार	बजेट	परिमाण	भार	बजेट	परिमाण	भारित	परिमाण	भारित	परिमाण	
१	२	३	४	५	६	७	८	९	१०	११	१२	१३	१४	१५
<b>बजेट उपशीर्षक नं. 312000183</b>														
(अ) पूँजीगत खर्च अन्तर्गतका कार्यक्रमहरू														
1	कृषि तथा पशुपन्छी श्रोत तथा सेवा टेवा बिस्तार कार्यक्रम													
(क) पूँजीगत खर्च कार्यक्रमको जम्मा														
बजेट उपशीर्षक नं. : 312000183														
<b>आ) चालु खर्च अन्तर्गतका</b>														
2.4.12.2	कार्यक्रमको प्रगती तयारी तथा प्रकासन	पटक	1	6.90	100	0	0.00	0	0	0.00	0	0	बजेट रोक्का भएकोले	
2.5.5.7	वेवसाइड निर्माण तथा अध्यावधिक	पटक	3	3.45	50	1	1.24	18	1	1.15	3	3.45		
2.6.6.41	बालीवस्तु विशेष तथा प्रविधि सम्बन्धी स्थलगत अभिमुखिकरण	पटक	1	27.59	400	0	0.00	0	0	0.00	1	27.59		
2.6.6.44	स्थानिय तहका कृषि प्राविधिकहरूसँग अन्तरकृया	पटक	1	6.90	100	0	0.00	0	0	0.00	1	6.90		
2.7.15.62	दिवश/सप्ताह/समारोहमा सहभागी तथा संचालन सहयोग कार्यक्रम	पटक	1	13.79	200	0	0.00	0	0	0.00	1	13.79		
2.7.15.65	कृषि मेला महोत्सव संचालन	पटक	1	13.79	200	0	0.00	0	0	0.00	1	13.79		
2.7.15.76	नमूना कृषि प्रविधि परिदर्शन कार्याक्रम	संख्या	3	10.34	150	1	3.45	50	0	0.00	1	3.45		
2.7.15.77	कृषि सुचना तथा ज्ञान कक्ष स्थापना तथा संचालन	पटक	1	10.34	150	0	0.00	0	1	10.34	1	10.34		
1.8.1.2	अनुगमन मूल्यांकन तथा कार्यक्रम कार्यान्वयन भ्रमण खर्च -अनुगमन मूल्यांकन र भ्रमण)	पटक	12	6.90	100	4	2.34	34	4	2.34	12	6.90		
					100	1450	6.00	7.03	102	13.83		86.21		

### 31200013 स्मार्ट कृषि गाउँ कार्यक्रम २०७६/०७७

क्र.सं.	कार्यक्रम/क्रियाकलाप	एकाइ	वार्षिक लक्ष्य			तेश्रो चौमासिक लक्ष्य			तेश्रो चौमासिक/वार्षिक प्रगति		प्रतिवेदन अबधि सम्म यस आ.व.को वार्षिक प्रगति		सूचकमा आधारित प्रमुख प्रतिफल/उपलब्धि	कैफियत
			परिमाण	भार	बजेट	परिमाण	भार	बजेट	परिमाण	भारित	परिमाण	भारित	परिमाण	
१	२	३	४	५	६	७	८	९	१०	११	१२	१३	१४	१५
<b>बजेट उपशीर्षक नं. 31200013</b>														
(अ) पूँजीगत खर्च अन्तर्गतका कार्यक्रमहरू														
1	स्मार्ट कृषि गाउँ कार्यक्रम													
(क) पूँजीगत खर्च कार्यक्रमको जम्मा														
बजेट उपशीर्षक नं. : 31200013														
<b>आ) चालु खर्च अन्तर्गतका</b>														
2.6.6.23	सरोकार वालाहरुसँग अन्तरकृया गोष्ठी (गोष्ठी तथा कार्यशाला)	पटक	3	0.33	100	1	0.11	34	1	0.11	3	0.33		
2.6.6.26	योजना तर्जुमा तथा समिक्षा गोष्ठी (गोष्ठी तथा कार्यशाला)	पटक	3	0.16	50	1	0.06	18	1	0.06	3	0.16		

2.6.6.29	स्थानिय तह संग समन्वयात्मक गोष्ठी (गोष्ठ तथा कार्यशाला)	पटक	3	0.46	140	1	0.16	50	1	0.16	3	0.46		
2.7.15.43	समस्यामा आधारित अध्यात्म/अनुसन्धान/परिक्षण/प्रदर्शन-कृषि विकास कार्यक्रम)	संख्या	3	0.49	150	1	0.16	50	0	0.00	0	0	लकडाउनका कारण हुन नसकेको	
2.7.15.94	स्मार्ट कृषि गाउँ कार्यक्रम-क्रमागत (बाँके, राप्तीसोनारी, कोहलपुर, नेपालगंज, वैजनाथ, खजुरा/बर्दिया:बढैयाताल, गुलरिया, राजापुर) कृषि विकास कार्यक्रम	संख्या	8	98.17	30000	8	16.36	5000	7	14.32	7	85.9	सम्झौता द ओटा स्मार्ट गाउँ संग भएकोमा राजापुर स्मार्ट गाउँ बर्दियाले कार्यक्रम संचालन नगरेकोले	
2.8.1.11	संयुक्त अनुगमन मूल्यांकन (अनुगमन मूल्यांकन तथा कार्यक्रम कार्यान्वयन भ्रमण खर्च)	पटक	3	0.39	120	1	0.13	40	1	0.13	3	0.39		
				100	30560		16.98	5192		14.78		87.24		
				100	30560		17.00	5192		14.78		87.24		

**31201016 साधारण कार्यक्रम २०७६/०७७**

क्र.सं.	कार्यक्रम/क्रियाकलाप	एकाइ	वार्षिक लक्ष्य			त्रैमासिक लक्ष्य			त्रैमासिक/वार्षिक प्रगति		प्रतिवेदन अबधि सम्म यस आ.व.को वार्षिक प्रगति		सूचकमा आधारित प्रमुख प्रतिफल/उपलब्धि	वैक्यत
			परिमाण	भार	बजेट	परिमाण	भार	बजेट	परिमाण	भारित	परिमाण	भारित		
१	२	३	४	५	६	७	८	९	१०	११	१२	१३	१४	१५
<b>बजेट उपशीर्षक नं. 31201016</b>														
(अ) पुँजीगत खर्च अन्तर्गतका कार्यक्रमहरू														
11.1.3.1	निर्मित भवनको मर्मत संभार (पुँजीगत सुधार खर्च)	पटक	1	11.09	2000	0	0.00	0	1	11.09	1	11.09		
11.3.2.2	चार पांग्रे गाडि खरिद (सवारी साधन)	संख्या	1	22.17	4000	0	0.00	0	1	22.17	1	22.17		
11.3.7.5	फोटोकपी खरिद (कार्यालय संचालनसंग समबन्धीत यान्त्र, उपकरण तथा मेशिन)	संख्या	1	0.61	110	0	0.00	0	1	0.61	1	0.61		
11.6.1.3.1	कार्यालयमा आवश्यक फर्निचर, पर्दा, कापेट खरिद आदि -कार्यालयको लागि	पटक	1	0.55	100	0	0.00	0	0	0.00	1	0.55		
<b>(क)</b>	<b>पुँजीगत खर्च कार्यक्रमको जम्मा</b>		<b>4</b>	<b>34.42</b>	<b>6210</b>	<b>0.00</b>	<b>0</b>			<b>33.87</b>		<b>34.42</b>		
बजेट उपशीर्षक नं. : 31200013														
<b>आ) चालु खर्च अन्तर्गतका</b>														
1.1.1.7	अधिकृत छैटौं (स्थाइ कर्मचारी)	जना	3	8.74	1576		2.69	485		2.69	3	8.74		
1.1.1.8	सायक स्तर पाँचौं (स्थाइ कर्मचारी)	जना	1	2.91	525		0.89	161		0.89	1	2.91		
1.1.1.9	चौथो स्तर (स्थाइ कर्मचारी)	जना	1	2.40	433		0.74	133		0.74	1	2.40		
1.1.1.35	अधिकृत स्तर नौ/दशौं (स्थाइ कर्मचारी)	जना	1	3.67	662		1.13	203		1.13	1	3.67		
1.1.1.36	अधिकृत स्तर सातौं/आठौं (स्थाइ कर्मचारी)	जना	7	23.14	4175		7.12	1284		7.12	7	23.14		
1.1.1.38	हलुका सवारी चालक (श्रेणी बिहिन) स्थाई कर्मचारी	जना												
1.1.1.39	कार्यालय सहयोगी (श्रेणी बिहिन) स्थाई कर्मचारी	जना	3	5.79	1044		1.78	321		1.78	3	5.79		
1.2.2.1	स्थाई कर्मचारी महंगी भत्ता (महंगी भत्ता)	जना	17	2.26	408	17	0.75	136	17	0.75	17	2.26		
1.2.4.3	मूल्यांकन समितीको बैठक भत्ता (बैठक भत्ता)	पटक	1	0.07	12		0.03	5		0.03	1	0.07		

1.2.4.5	भत्ता	पटक	2	0.27	48		0.10	18		0.10	2	0.27		
1.2.8.1	प्रसूति स्याहार भत्ता (शिशु स्याहार भत्ता)	जना	1	0.03	5	0	0.00	0	0	0.00	1	0.03		
1.2.10.1	पालेपहरा भत्ता (पाले पहराभत्ता)	जना	1	0.15	27	1	0.05	9	1	0.05	1	0.15		
1.2.10.3	चार्डपर्व पालोपहरा भत्ता (पाले पहराभत्ता)	जना	2	0.17	30	0	0.00	0	0	0.00	2	0.17		
1.3.1.1	निजामती कर्मचारीको पोशाक खर्च र (कर्मचारी पोशाक)	जना	17	0.94	170	17	0.94	170	17	0.94	17	0.94		
1.6.4.1	स्थाई कर्मचारी विमा (कर्मचारीको योगदानमा आधारित विमा काप खर्च)	संख्या	17	0.45	82	17	0.16	28	17	0.16	17	0.45		
2.1.1.1	धाराको महशुल (धाराको महसुल)	पटक	520.07	0.07	12	260	0.02	4	260	0.02	520.1	0.07		
2.1.2.1	बिधुत महशुल (बिजुली महशुल)	पटक	12	0.53	96	4	0.18	32	4	0.18	12	0.53		
2.1.3.1	जारको पिउने पानी (पिउने पानी)	जार	30	0.10	18	144	0.04	7	144	0.04	30	0.10		
2.1.6.1	टेलिफोन महशुल	पटक	2	0.27	48	4	0.09	16	4	0.09	2	0.27		
2.1.6.3	कार्यालय प्रमुखका लागि मोबाइल खर्च (मोबाइल खर्च)	जना	1	0.07	12	1	0.02	4	1	0.02	1	0.07		
2.1.7.1	इमेल/इन्टरनेट/वेबसाइट महशुल (इमेल/इन्टरनेट/वेबसाइट खर्च)	पटक	1	0.13	24	4	0.04	8	4	0.04	1	0.13		
2.1.9.3	हुलाक/कुरियर खर्च (हुलाक/कुरियर खर्च)	पटक	1	0.08	15	4	0.03	5	4	0.03	1	0.08		
2.2.2.2	पेटोल दुइ पांग्रे इनधन (कार्यालय प्रयोजन)	लिटर	1680	1.03	186	7	0.34	62	7	0.34	1680	1.03		
2.2.2.4	मोबिल (इनधन कार्यालय प्रयोजन)	लिटर	48	0.21	38	8	0.07	13	8	0.07	48	0.21		
2.2.2.5	डिजेल चारपांग्रे (इनधन कार्यालय प्रयोजन)	लिटर	2400	1.33	240	1	0.44	80	1	0.44	2400	1.33		
2.2.3.2	ग्यास (इनधन अन्य प्रयोजन)	संख्या	30	0.25	45	15	0.08	15	15	0.08	30	0.25		
2.2.3.7	जेनरेटरका लागी डिजेल (इनधन अन्य प्रयोजन-	लिटर	120	0.06	10	0	0.02	4	0	0.00	0	0	जेनरेटर नभएकोले	
2.3.1.2	हलुका सवारी साधन मर्मत खर्च (सवारी साधन मर्मत)	बटा	1	0.83	150	1	0.28	50	1	0.28	1	0.83		
2.3.1.3	दुइ पांग्रे सवारी साधन मर्मत खर्च (सवारी साधन मर्मत)	बटा	7	0.39	70	7	0.13	24	7	0.13	7	0.39		
2.3.2.1	कम्प्युटर/ल्यापटप मर्मत खर्च (मेशिनरी तथा औजार मर्मत संभार तथा महशुल खर्च)	बटा	5	0.28	50	5	0.14	25	5	0.14	5	0.28		
	अन्य मर्मत (मेशिनरी तथा औजार मर्मत संभार संचालन खर्च)	पटक	1	0.30	55	1	0.11	20	1	0.11	1	0.30		
2.3.2.5	फोटोकपी/ग्यास जार/जेनरेटर तथा अन्य मर्मत खर्च (मेशिनरी तथा औजार मर्मत संभार तथा मसलन्ध खर्च)	पटक	5	0.33	60	5	0.11	20	5	0.11	5	0.33		
2.3.9.1	कार्यालय रंगरोगन र मर्मत संभार (भवन)	पटक	1	1.66	300	0	0.28	50	0	0.28	1	1.66		
2.4.1.2	कार्यालय मसलन्ध तथा सामग्री खरिद (कार्यालय मसलन्ध सामान खर्च)	पटक	150	0.84	150	0	0.28	50	0	0.28	150	0.84		
2.4.13.9	पत्रपत्रिका खर्च (पत्रपत्रिका तथा पुस्तक)	पटक	20000	0.11	20	0	0.03	6	0	0.03	20000	0.11		
2.4.13.2	छपाई तथा सूचना खर्च (पत्रपत्रिका तथा पुस्तिका)	पटक	80	0.44	80	0	0.17	30	0	0.17	80	0.44		

2.5.5.1	सूचना पारदर्षि तथा सफटवेयर संचालन खर्च (परामर्श सेवा खर्च)	थान	1	0.28	50	0	0.09	16	0	0.00	0	0.00	स्थानीय स्तरमा सफटवेयर उपलब्ध हुन नसकेको
2.5.7.11	व्यक्ति करार (व्यक्ति करार)	जना	1	1.51	272	1	0.45	82	272	0.45	1	1.51	
2.5.7.4	स्वीपर व्यक्ति करार (व्यक्ति करार)	जना	1	0.33	60	0	0.11	20	60	0.11	1	0.33	
2.5.7.8	सेवा करार पोशाक (व्यक्ति करार)	जना	1	0.06	10	1	0.06	10	10	0.06	1	0.06	
2.7.5.1	वार्षिक पुस्तिका प्रकाशन (प्रचार प्रसार तथा सामग्री उत्पादन प्रकाशन र विवरण)	पटक	1	0.42	75	0	0.00	0	0	0.00	0	0	बजेट रोक्का भएकोले
2.7.25.1	कार्यक्रम सर्बजतिकरण (अन्य)	पटक	1	0.14	25	0	0.00	0	0	0.00	1	0.14	
2.8.1.2	कार्यक्रम अनुगमन मुल्यांकन तथा कार्यक्रम कार्यान्वयन भ्रमण खर्च (अनुगमन मुल्यांकन तथा कार्यक्रम कार्यान्वयन भ्रमण खर्च)	महिना	12	1.10	198	4	0.38	68	4	0.38	12	1.10	
2.8.2.1	संचालित कार्यक्रमको भ्रमण (अन्तरिक भ्रमण)	पटक	3	0.42	75	1	0.14	25	1	0.14	3	0.42	
2.8.2.3	सरुवा भ्रमण खर्च (अन्तरिक भ्रमण)	पटक	5	0.14	25	0	0.04	8	0	0.04	5	0.14	
2.9.2.1	बिमा सवारी साधन (सवारी साधन बिमा)	संख्या	8	0.35	64	0	0.00	0	0	0.00	8	0.35	
2.9.9.2	कार्यालयमा दैनिक चिया खर्च, अतिथी सत्कार लगायत विविध अन्य विविध खर्च	महिना	100	0.55	100	0	0.19	34	0	0.19	100	0.55	
<b>चालु खर्च कार्यक्रम</b>				<b>65.60</b>	<b>11830</b>		<b>20.74</b>	<b>3741</b>		<b>20.63</b>		<b>64.84</b>	
<b>कूल जम्मा खर्च</b>				<b>100</b>	<b>18040</b>		<b>20.74</b>	<b>3741</b>		<b>54.50</b>		<b>99.26</b>	

सि. न.	आयोजना कार्यान्वयनमा देखिएका मुख्य समस्याहरू	समस्या देखापर्नुका कारणहरू	समस्या समाधान गर्न गरिएका प्रयासहरू	मविसस समितिमा (MDAC) प्रस्तुत गर्नुपर्ने देखिएका समस्याहरू	समस्या समाधानको लागि सुझाव	कैफियत
१	अपेक्षित उत्पादन र उत्पादकत्व बढन नसक्नु समस्याहरू	कृषि पूर्वाधारको कमी जस्तै: ग्रामीण सडक, प्राणि विद्युतिकरण, विद्युत भएता पनि कम भोल्टेज रहनु, कोल्ड स्टोरको कमी, बजार पूर्वाधारको कमी, समूहहरू एकीकृत हुन नसकेको (समूह सहकारीमा जान नसकेको)	सम्बन्धित निकाय वा माथिल्लो तहमा विभिन्न समयमा औपचारिक वा अनौपचारिक रूपमा जानकारी गराउने गरेको, विभिन्न बैठक वा समिक्षा गोष्ठीमा समस्या प्रस्तुत गर्ने गरेको		कृषि पूर्वाधारहरू जस्तै: ग्रामीण सडक, प्राणि विद्युतिकरण, विद्युत भएता पनि कम भोल्टेज रहनु, कोल्ड स्टोरको कमी, बजार पूर्वाधारको आदि समस्या समाधानको लागि पहल गर्नु पर्ने	
२	कार्यक्रम संचालनका लागी आबेदन कम प्राप्त	हाइब्रिड बीउहरू रिलिज हुन नसक्नु दोहोरोपन, भिन्न आवश्यकता	संचारका सबै माध्यमको उपयोग		हाइब्रिड बीउहरू रिलिज गर्नु पर्ने उत्पादनमा आधारित सहयोग, आधारभूत सामग्रीमा अनुदानित मुख्य प्रणाली कायम गर्ने	
३	अनुदानित केही प्रविधीहरू बिस्तार replicate हुन नसकेको	लागत बढी	लाभ लागत पक्षलाई महत्व दिइएको		लाभ लागत का आधारमा उपयोगी प्रविधीमा जोड	
४	उत्पादन लागत बढि हुन	छिमेकी देशबाट बायात हुने कृषि उपजहरूसंग प्रतिस्पर्धा गर्नु पर्ने भएकोले	लागत कम र उत्पादन बढि हुने खालका वाली छनोट गर्न कृषकहरूलाई सुझाव दिने गरिएको		उत्पादन सामग्री वा सेवामा पर्याप्त अनुदान दिइनु पर्ने।	

नुपुष प्रगति र कारणहरू

सि.नं.	कृषाकलापको नाम	इकाई	समय	प्रगति	नुपुष प्रगति	बजेट रू. लाखमा	प्रगति नुपुषाका कारण	कैफियत
१	३१२००१२०३ प्रधानमन्त्री कृषि आधुनिकीकरण परियोजना (पकेट ब्लाक) कार्यक्रम							
२.९.९.३	परियोजनाको वार्षिक सुचीका प्रकाशन -अन्य विविध उर्ध्व	पटक	१	०	०	०.५०	बजेट रोक्ना भएकोले	
५.१.१.१.६९	आ.त्र.२०७६/०७७ को लागी नयाँ पकेटमा कार्यविधि बमोजिम पकेट संभालक समितिलाई अनुदान दिने -बाँके।अन्य	बटा	२२	१५	७	९२.५९	पहिलो पटक माग कम भएको र दोस्रो पटक सुचना प्रकाशन भएको तर लकडाउनको कारण मुल्यांकन हुन नसकेको	
५.१.१.१.७०	आ.त्र.२०७६/०७७ को नयाँ पकेट कार्यविधि बमोजिम पकेट संभालक समितिलाई अनुदान दिने -बाँके।अन्य	बटा	२२	१८	४	९२.६०	"	
५.१.१.१.७६	पुनः बलकको निरस्तता कार्यविधि बमोजिम बलक संभालक समितिलाई अनुदान दिने -बाँके।अन्य	बटा	५	३	२	३७.७२	पहिलो पटक माग कम भएको र दोस्रो पटक सुचना प्रकाशन भएको तर लकडाउनको कारण मुल्यांकन हुन नसकेको	
५.१.१.१.८१	आ.त्र.२०७६/०७७ को लागी नयाँ बलकमा कार्यविधि बमोजिम बलक संभालक समितिलाई अनुदान दिने -बाँके।अन्य	बटा	७	५	२	८४.००	"	
५.१.१.१.८२	आ.त्र.२०७६/०७७ को लागी नयाँ बलकमा कार्यविधि बमोजिम बलक संभालक समितिलाई अनुदान दिने -बाँके।अन्य	बटा	७	४	३	८४.००	"	
११.६.९.२५	आ.त्र.२०७६/०७७ को लागी नयाँ पकेटमा कार्यविधि बमोजिम पकेट संभालक समितिलाई अनुदान दिने -बाँके।अन्य	बटा	२२	१५	७	२१६.०६	"	
११.६.९.२६	आ.त्र.२०७६/०७७ को लागी नयाँ पकेटमा कार्यविधि बमोजिम पकेट संभालक समितिलाई अनुदान दिने -बाँके।अन्य	बटा	२२	१८	४	२१६.०६	"	
११.६.९.३२	पुनः बलकको निरस्तता कार्यविधि बमोजिम बलक संभालक समितिलाई अनुदान दिने -बाँके।अन्य	बटा	५	३	२	८८.०२	पहिलो पटक माग कम भएको र दोस्रो पटक सुचना प्रकाशन भएको तर लकडाउनको कारण मुल्यांकन हुन नसकेको	
११.६.९.३७	आ.त्र.२०७६/०७७ को लागी नयाँ बलकमा कार्यविधि बमोजिम बलक संभालक समितिलाई अनुदान दिने -बाँके।अन्य	बटा	७	५	२	१९६.००	"	
११.६.९.३८	आ.त्र.२०७६/०७७ को लागी नयाँ बलकमा कार्यविधि बमोजिम बलक संभालक समितिलाई अनुदान दिने -बाँके।अन्य	बटा	७	४	३	१९६.००	"	
२	३१२००१२०३ कृषि उत्पादन खाद्य तथा पोषण सुर्षमा कार्यक्रम							
२२५२२	रैथाने वालीहरूको बजार फर्कधन कार्यक्रम	संख्या	२	०	२	१०.००	प्रथम पटक सुचना प्रकाशन गर्दा निवेदन नआएकै र पुनः सुचना प्रकाशन भएकोमा लकडाउनका कारण मुल्यांकन गर्न नसकेकै	
२२५२२	दलहन वाली विकास कार्यक्रम	संख्या	२	०	२	१०.००	"	
२२५२२	तेलहन वाली विकास कार्यक्रम	संख्या	१	०	१	१०.००	"	
२२५२२	मौरी विकास कार्यक्रम	संख्या	१०	५	५	१०.००	प्रथम पटक सुचना प्रकाशन गर्दा निवेदन कमा आएकै र पुनः सुचना प्रकाशन भएकोमा लकडाउनका कारण मुल्यांकन गर्न नसकेकै	
२२५२२	मौरी चरण क्षेत्र विस्तार कार्यक्रम	हेक्टर	२	०	२	४.००	माग नआएकै	
२२५२२	संघन वाली विकास कार्यक्रम	संख्या	१००	२५	७५	१००.००	प्रथम पटक सुचना प्रकाशन गर्दा निवेदन कमा आएकै र पुनः सुचना प्रकाशन भएकोमा लकडाउनका कारण मुल्यांकन गर्न नसकेकै	
२२५२२	कागती क्षेत्र विस्तार प्रोत्सन अनुदान -ताप्ले	हेक्टर	१०	०	१०	१०.००	माग नआएकै	
२२५२२	केरा क्षेत्र विस्तार प्रोत्सन अनुदान	हेक्टर	१	०	१	१०.००	"	
२२५२२	वार खेत पावर्धन कार्यक्रम	हेक्टर	१०	४.३७	५.६३	१०.००	प्रथम पटक सुचना प्रकाशन गर्दा निवेदन कमा आएकै र पुनः सुचना प्रकाशन भएकोमा लकडाउनका कारण मुल्यांकन गर्न नसकेकै	
२२५२२	स्थायि तथा उन्नत जातका आलु फर्कधन कार्यक्रम	हेक्टर	८	२	६	८.००	माग नआएकै	
२२५२२	मार्गमा आधारित व्यवस्थापकी कृषि विकास कार्यक्रम	हेक्टर	४०	८	३२	४०.००	प्रथम पटक सुचना प्रकाशन गर्दा निवेदन कमा आएकै र पुनः सुचना प्रकाशन भएकोमा लकडाउनका कारण मुल्यांकन गर्न नसकेकै	

नपुग प्रगति र कारणहरू

सि.नं.	कृयाकलापको नाम	इकाई	सङ्ख्या	प्रगति	नपुग प्रगति	बजेट रु. लाखमा	प्रगति नपुगका कारण	कैफियत
२२५२२	विउ उत्पादक कृषि सहकारीलाई मूल विउमा ५० प्रतिशतमा अनुदान सहयोग - हुमना सहित)	पटक	२	०	२	४.००	माग नआएकै	कैफियत
२२५२२	फलफूल नसरी सुदुढीकरण कार्यक्रम	पटक	२	१	१	४.००	माग कम आएको	कैफियत
३	३१२०००१७३ अभियान सुडिमिसन कृषि तथा पशुपन्छी विकास कार्यक्रम							
५.१.१.१.४	लसुन प्याज मिसन कार्यक्रम -अन्य)	हेक्टर	१००	३	९७	१००.००	पहिलो पटक माग नआएको र दोस्रो पटक सुचना प्रकाशन भएको तर लकडाउनको कारण सुन्याकन हुन नसकेको	
५.१.१.१.२९	फलफूल मिरजा रोपण अभियान -अन्य)	संख्या	३६५००	०	३६५००	१०९.५०	लकडाउनको कारण सुचना प्रकाशन गर्न नसकेकोले	
४	३१२०००१९३ कृषि तथा पशुपन्छीजन्य उद्योग, बन्धन तथा पर्वाधार विकास कार्यक्रम २०७६/०७७							
२.७.१.५.३९	नविमतास प्रविधिमा आधारित सन सिवाई कार्यक्रम -कृषि विकास)	पटक	२०	२	१८	५०.००	प्रथम पटक सुचना प्रकाशन गर्दा माग कम आएको र पुन सुचना प्रकाशन भएकोमा लकडाउनका कारण सुन्याकन गर्न नसकेकोले	
५	३१२०००१८३ कृषि तथा पशुपन्छी श्रोत तथा सेवा टेवा विस्तार कार्यक्रम							
२.४.१.२.२	कार्यक्रमको प्रगती तयारी तथा प्रकासन	पटक	१	०	१	१.००	बजेट रोक्का भएकोले	
२.७.१.५.७६	नमून कृषि प्रविधि पर्यटन कार्यक्रम	संख्या	३	१	२	१.५०	लकडाउनका कारण सकेको	
६	३१२०००१३ स्मार्ट कृषि गाउँ कार्यक्रम २०७६/०७७							
२.७.१.५.४३	सम्स्यामा आधारित अध्ययन/अनुसन्धान/परिक्षण/प्रदर्शन-कृषि विकास कार्यक्रम)	संख्या	३	०	३	१.५०	लकडाउनका कारण हुन नसकेको	
२.७.१.५.९४	स्मार्ट कृषि गाउँ कार्यक्रम-कमरात (बिके.रासीसोनारी, कोहदापुर, नेपालाज, बैजनाथ, खुजुरा/बर्दिया,बैद्यनाथ,गुलरिया,राजापुर) कृषि विकास कार्यक्रम	संख्या	८	७	१	३००.००	कार्यक्रम सम्वन्धित ८ ओटा स्मार्ट गाउँ संघ भएकोमा राजापुर स्मार्ट गाउँ बर्दियाको कार्यक्रम संचालन नभएकोले	
७	३१२०१०१६ साधारण कार्यक्रम २०७६/०७७							
२.२.३.७	जेनेरेटरका लागि डिजेल (इन्धन अन्य प्रयोजन-	लिटर	१२०	०	१२०	०.१०	जेनेरेटर नभएकोले	
२.५.५.१	सूचना परदर्षि तथा स्फटवेयर संचालन खर्च (पारदर्षि सेवा खर्च)	धान	१	०	१	०.५०	स्थानीय स्तरमा स्फटवेयर उपलब्ध हुन नसकेको	
२.७.५.१	वाषिर्क फुलका प्रकाशन (प्रचार प्रसार तथा सामग्री उत्पादन प्रकाशन र विवरण)	पटक	१	०	१	०.७५	बजेट रोक्का भएकोले	







स्थानीय तहसँगको सहकार्यमा सम्पादन गरिएका कार्यक्रमहरूको विवरण

सि.नं.	स्थानीय तहको नाम	कार्यक्रमको नाम	सम्पादित क्रियाकलापहरू	बजेट रू हजारमा				मुख्य उपलब्धि	कैफियत
				कार्यालयको बजेट	स्थानीय तहको बजेट	स्मार्ट कृषि गाउँ	जम्मा बजेट		
1	खजुरा गा.पा.बाँके	स्मार्ट कृषि गाउँ सितापुर	स्यालो टियुवेल	0	245	105	350	सिंचित क्षेत्र बिस्तार भएको	
			रेन गन	0	100		100	..	
			मोटर २ एच पी	0	200	100	300	..	
			प्लाष्टिक पाइप ३ इन्ची पि वि सि	0	385	165	550	..	
			डेलीभरी पाइप	0	70		70	..	
2	बैजनाथ गा.पा.बाँके	स्मार्ट कृषि गाउँ बैजनाथ ४ तिलकपुर	नेट हावस थवपा सिंचाइ सहित	1656	500	264	2420	df} dl tyf a}f} dl t/sf/l pTkfbgdf a}f}	
3	कोहलपुर न.पा.बाँके	कोहलपुर न.पा. १३ खड्कवार	लिफ्ट सिंचाइको लागी कृषि मिटर, बिद्युत तार, पोल तथा टिनपाता खरिद एवं जडान	1400	500	600	2500		
	जम्मा			3056	2000	1234	6290		

आ. व. २०७६/७७ मा अनुदान प्राप्त गर्ने कृषक, कृषक समूह, सहकारी तथा निजी फर्महरूको विवरण बजेट रु.हजारमा

सि. नं.	कार्यक्रम/बायोविकासको नाम	अनुदानप्राप्तको नाम	जिल्ला	ठेगाना	सम्पर्क व्यक्तिको नाम	सम्पर्क नं	जागत साभोचारी				नास्तविक खर्च विवरण		कैफियत
							कुल लागत रु.	स्थानिय निकायको अनुदान रु.	अनुदान प्राप्तीको योगदान रु.	स्वीकृत अनुदान रु.	भुक्तानी भएको अनुदान रु.	कुल खर्च रु.	
<b>क स्मार्ट कृषि विकास कार्यक्रमहरू: बकि</b>													
१	स्मार्ट कृषि गाउँ कार्यक्रम	बेलासपुर करपोहमा स्मार्ट कृषि गाउँ	बकि	नेपालगञ्ज १२	सन्कुमार बर्मा	९८४८०२३९७६	५७११.००	०.००	१९६१.००	३७५०.००	३५२५.९७७	४०२६.७४	
२	स्मार्ट कृषि गाउँ कार्यक्रम	सिलापुर स्मार्ट कृषि गाउँ	बकि	खजुरा २	लालबहादुर खत्री	९८५८०११०१९	६२०५.००	१०००.००	१४५५.००	३७५०.००	२५९१.८७१	३४८५.६२	
३	स्मार्ट कृषि गाउँ कार्यक्रम	स्मार्ट कृषि गाउँ बार्सिक कार्यक्रम	बकि	राक्सौली ७	शक्रबहादुर बार	९८६६४३७४८	५२९३.००	०.००	१५४३.००	३७५०.००	१८२९.१८८	२६८६.६८४	
४	स्मार्ट कृषि गाउँ कार्यक्रम	स्मार्ट कृषि गाउँ बार्सिक कार्यक्रम	बकि	कोहलपुर १३	रिम बहादुर खत्री	९८४५५६९५८१	५५५८.००	५००.००	१३०८.००	३७५०.००	२७८८.९२८	४३९६.७२	
५	स्मार्ट कृषि गाउँ कार्यक्रम	स्मार्ट कृषि गाउँ बार्सिक कार्यक्रम तिलकपुर नौलापुर	बकि	बैजनाथ ४	इन्द्रबहादुर शमा	९८४८१७४९५५	४९९१.००	५००.००	७४१.००	३७५०.००	३२४९.८८	४४०४.४३१	
<b>ख स्मार्ट कृषि गाउँ कार्यक्रमहरू: बरिया</b>													
१	स्मार्ट कृषि गाउँ कार्यक्रम	स्मार्ट कृषि गाउँ बार्सिक कार्यक्रमकल्यान्धन समिति	बरिया	राजपुर न.पा. ५	रामप्रकाश चौधरी	९८०४४८७८१४	४९७५.००	०.००	१२२५.००	३७५०.००	०	०.००	समूहमा ३ कार्यक्रम सञ्चालन भएको
२	स्मार्ट कृषि विकास कार्यक्रम	स्मार्ट कृषि गाउँ बार्सिक कार्यक्रम वकुटिया	बरिया	बडैयाल ७	शान्तबहादुर खत्री	९८४८१९६२१७	५०००.००	०.००	१२५०.००	३७५०.००	१८९६.९८८	२६९६.८७	
३	स्मार्ट कृषि विकास कार्यक्रम	स्मार्ट कृषि गाउँ बार्सिक कार्यक्रम गुलरिया	बरिया	गुलरिया न.पा.	रजित चौधरी	९८४८४७४७८९	५५८५.००	०.००	१८३५.००	३७५०.००	१३९३.९५	२३४६.२०	
		जम्मा					४३३१८.००		११३१८.००	३००००.००	१७२७४.४२२	२१७९६.०७	०
<b>क ब्लक विकास कार्यक्रमहरू: बकि</b>													
१	धान ब्लक	कन्धेरी धान ब्लक सञ्चालक समिती	बकि	राक्सौली ५	क्रम बहादुर चौधरी	९८४८०६२१४९	८०५४.४४	०.००	४०५४.४४	४०००.००	२११३.६०	४६४४.८०५	
२	धान ब्लक	दिमरी कासाल धान ब्लक सञ्चालक समिती	बकि	राक्सौली ९	केशाल के सि	९८६६९९३१७	८०००.००	०.००	४०००.००	४०००.००	१६८७.५४	३४४५.९१८	
३	बक्रे ब्लक	भुवनेश्वरी मक्रे ब्लक सञ्चालक समिती	बकि	राक्सौली ३	जीत बहादुर बार	९८४८२२३३९४	८१२८.००	०.००	४१२८.००	४०००.००	१६२८.८०	३५४४.६	
४	मसुरो ब्लक	साबर मसुरो ब्लक सञ्चालक समिती	बकि	राक्सौली ५	बाल बहादुर सुजार	९८४८६०५००	५०७५.००	०.००	२५६०.५०	२५१४.५०	२३५२.१४	४९१९.१५	
५	धान ब्लक	तपसी धान ब्लक सञ्चालक समिती	बकि	नैनापुर ५	शान्ती देवी खड्का	९८४८०१५००६	८००२.७३	०.००	४००२.७३	४०००.००	११२५.८३	२२४३.०७४	
६	च्याउ ब्लक	स्वुमेती कृषि फर्म मिलाजुगी च्याउ उत्पादक ब्लक सञ्चालक समिती	बकि	बैजनाथ ३	सेती जैती	९८४८०२२१६८	८००१.४०	०.००	४००१.४०	४०००.००	३९२३.१९८	७९४४.७९९	
७	च्याउ ब्लक	उत्पादक ब्लक सञ्चालक समिती	बकि	बैजनाथ ३	केवल प्रसाद शर्मा	९८४८०६०२२८	५१९५.९२	०.००	२६८४.५०	२५११.४२	२५१२.४४५	५०४९.४०८	२४२८९३१०

क्र. नं.	कार्यक्रम / आवेदनको नाम	अवदानको नाम	पिन्डा	डेमाग	सम्पर्क व्यक्तिको नाम	सम्पर्क नं	सागत साफेदारी			वित्तीय		कैफियत
							रकम	अनुदान शीर्षको	अनुदान योगदान रु.	स्वीकृत अनुदान रु.	भुक्तानी भएपछि अनुदान रु.	
<b>ख</b>												
<b>व्याक विकास कार्यक्रमहरू: बर्दिघा</b>												
१	ग्राम व्याक	अनुदान प्रसिद्धा ग्राम व्याक सञ्चालक समिती	बर्दिघा	गुलरिघा १०	तेरानी थार	९८२५५५९९३७	८००१.४७	०.००	४००१.४७	४०००.००	१३२७.७७	३०८४.४३
२	ग्राम व्याक	सम्बुद्धी ग्राम व्याक सञ्चालक समिती	बर्दिघा	गुलरिघा १०	नन्दराम जैनी	९८८८१४१०६३	८००३.७४	०.००	४००३.३३	४०००.००	२४३१.३३	४३३०.३४
३	तेलान वाली व्याक	उपहार तेलान वाली व्याक सञ्चालक समिती	बर्दिघा	बालविद्या ४	रामकुमार थार	९८८८१२४१२७	४०३१.००	०.००	२४१७.००	२४१४.००	०	०
४	ग्राम व्याक	गुरुभाउ ग्राम व्याक सञ्चालक समिती	बर्दिघा	बालविद्या ४	सहस्राम थार/गोरुम थार	९८१४४८३६७०	३४८८.००	०.००	३४४९.४०	१४८८.४०	७०९.४४	१४४९.९८
५	मात्य व्याक	रोपहुवावा मात्य व्याक सञ्चालक समिती	बर्दिघा	राहुवावा ४	नरराज रिजवा	९८६६४९२३४	४०२८.००	०.००	२४१४.००	२४१४.००	१७७३.४९	३४४०.२४
६	मकुरी व्याक	शिवपुर व्यवसायिक मकुरी व्याक	बर्दिघा	राहुवावा ६/७	नरकासुर भाउजी	९८६८०९९७४८	३६६०.४०	०.००	१८२०.८४	१८२०.८४	११८९.९३	३४०८.७३
७	केरा व्याक	न्युपनी बहउपेय कृषि फर्म	बर्दिघा	बौलगाडी १	शुभलाल न्युपनी	९८४८०४०४३८	८००३.०७	०.००	४००३.०७	४०००.००	३७८६.७१	४६१७.७७
<b>जम्मा</b>												
<b>क</b>												
<b>पकेट विकास कार्यक्रमहरू: बर्दिघा</b>												
१	क्याती पकेट विकास कार्यक्रम	श्री महा लक्ष्मी क्याती पकेट सञ्चालन समिती	बर्दिघा	राफेजेवारी १	माया थार	९८६९९७१४४६	२८०४.४६	०.००	१४०४.४८	१४०१.९८	१०९२.८४	२४८२.८०
२	मकुरी बालि पकेट विकास कार्यक्रम	मकुरी बालि पकेट विकास कार्यक्रम समिती	बर्दिघा	खजुरा ८	रुपार अहमद	९८१२४६६२७४	२८०६.१८	०.००	१४०३.३३	१४०२.९४	१३९६.४२	२७९१.००
३	ग्राम बालि पकेट विकास कार्यक्रम	मिलिजुली ग्राम पकेट सञ्चालन समिति	बर्दिघा	बैजनाथ ३	कुमारी सुलोचना चौधरी	९८४८०४२०२८	२४०४.९०	०.००	१२९०.४०	१२९४.४०	९८०.०४	२२४८.६४
४	मौरी बालि पकेट विकास कार्यक्रम	सञ्जवनी मौरी फर्म	बर्दिघा	कोहलपुर ६	लाल बहादुर राना	९८४००१९७४	२८३३.००	०.००	१४२९.४०	१४०२.४०	१३४.७४	२७८७.००
५	ग्राम बालि पकेट विकास कार्यक्रम	हरियालि ग्राम पकेट सञ्चालन समिति	बर्दिघा	हुडुवा -२	उदयराज यादव	९८४८६६६६३२२	२१४३.२०	०.००	१०७६.४०	१०६६.८०	९७०.९४	२०४२.७९
६	चाउ बालि पकेट विकास कार्यक्रम	अरमिको चाउ तथा तरकारी फर्म	बर्दिघा	बैजनाथ ४	सन्धिबिर सुतार	९८४८०४१७१	२७९३.३८	०.००	१३९७.६९	१३९४.६९	१२९९.७७	२४१३.१०
७	चाउ बालि पकेट विकास कार्यक्रम	मनुना चाउ फर्म	बर्दिघा	कोहलपुर १	पद्मीकला बाम	९८४८१८९४७९	२८०८.६४	०.००	१४०६.३२	१४०२.३२	१३३४.७१	२७८८.६१
८	चाउ बालि पकेट विकास कार्यक्रम	उपसना कृषि फर्म	बर्दिघा	खजुरा २	प्रेम बहादुर चौधरी	९८४४४०४१७१	३२१४.०२	०.००	१८१२.८३	१४०२.९९	४२८.४१	११९२.९७
९	तरकारी उत्पादन पकेट विकास कार्यक्रम	हरियालि कृषक समुह	बर्दिघा	बैजनाथ ८	छोटालाल थार	९८४८०२१९९४	२९२४.००	०.००	१४२२.००	१४०२.००	१३८७.१२	२९१७.९९
१०	तरकारी उत्पादन पकेट विकास कार्यक्रम	बागवान तरकारी पकेट सञ्चालक समिति	बर्दिघा	टिटिया	शान्ती थार	९८६८०८४८३३	२८०६.६०	०.००	१४०४.३०	१४०२.३०	९६४.००	२२३८.९३
११	चाउ बालि पकेट विकास कार्यक्रम	अर्जना चाउ फर्म	बर्दिघा	बैजनाथ ५	अर्जना थार	९८४४८३२७२	२७२७.२४	०.००	१३६४.६३	१३६२.६३	१२७७.४८	२६२०.७०

सि. नं.	कार्यक्रम/आयोजनाको नाम	अनुदानप्राप्तिको नाम	जिल्ला	ठेगाना	सम्पर्क व्यक्तिको नाम	सम्पर्क नं	सागत साफ्तवारी				वास्तविक खर्च विवरण		कैफियत
							कुल सागत रु.	स्थानिय निकायको अनुदान रकम	अनुदान प्राप्तिको योगदान रु.	स्वीकृत अनुदान रु.	भुक्तानी भएको अनुदान रु.	कुल खर्च रकम रु.	
१२	बदाम बालि पकेट विकास	लालिपुरीस कृषक समुह	बर्दिया	हुडुवा -३	मोनकी खाँ	९८१२५६१५८०	२८०८.५७	०.००	१४०७.१९	१४०७.५३	२५१४.७६		
१३	धान बालि पकेट विकास	जय दुर्गा कृषि सहकारी संस्था लि.	बर्दिया	नैनापुर २	सनिराम राय चमार	९८६६९७९४५५	२८०४.९९	०.००	१४०३.८२	६१६.१९	१३६९.६५		
१४	धान बालि पकेट विकास	जय श्रीराम कृषक समुह	बर्दिया	जानकी २	केवल प्रसाद बर्मा	९८४८०१५८०७	२८०२.८२	०.००	१४०१.०६	१२२८.६१	२४४२.८७		
१५	तरकारी उत्पादन पकेट विकास	सयपत्री कृषक समुह	बर्दिया	हुडुवा -४	शशीराम रोका	९८२२४०२०१२	२८२६.५५	०.००	१४२४.५५	१४०२.००	२८५०.५४	कम भुक्तानि १३६१	
ख	पकेट विकास कार्यक्रमहरु:	बर्दिया											
१६	हिउदै मकै बालि पकेट विकास	थार एपीकल्चर प्रा.लि.	बर्दिया	गेरखा ५	देउराम थार	९८६६९६९६३०	१९९.००	०.००	९९५.५०	९०७.००	२०४२.५४६	कम भुक्तानि ९८६	
१७	आलु उत्पादन पकेट विकास	टाइगर एगो प्रा.लि.	बर्दिया	गेरखा १	प्रदिप कुमार शाह	९८५८०२२०५८	२८००.००	०.००	१४४५.५०	१३३०.३४	२७७८.४८५		
१८	धान बालि पकेट विकास	केडा धान बालि पकेट संचालक समिती	बर्दिया	मनुबन ६	टक बहादुर बली	९८४८०२७२३३	२८१२.३४	०.००	१४१२.३४	१०८७.८६	२३८१.८८७	कम भुक्तानि ११८०	
१९	धान बालि पकेट विकास	किसान कृषक समुह	बर्दिया	बारबर्दिया ११	भागीराम चौधरी	९८१२४२११६७	२२७५.१०	०.००	११५१.३०	१०३५.६८	२२४२.३१९		
२०	तरकारी उत्पादन पकेट विकास	नमुना बवाई तरकारी पकेट सञ्चालक समिति	बर्दिया	ठकुरबाबा १	दिपेन्द्र थार	९८६४७००१८८, ९८०२५५११४४	२१३७.००	०.००	१०६८.५०	९४८.९१	१९६१.६८		
२१	धान बालि पकेट विकास	पार्वती महिला कृषक समुह	बर्दिया	बारबर्दिया १०	सानु थार	९८१५४९६७१२, ९८२२५१५५८०	२३४१.५०	०.००	११७०.७५	११५२.०२	२३२३.४८९		
२२	केरा पकेट विकास कार्यक्रम	शान्ती केरा उद्योग	बर्दिया	गुलरिया ४	जय बहादुर शाही	९८६६११८४९०	२८३७.३४	०.००	१४३४.३९	१२५०.००	२२१२.३५८	सिफारिस भन्दा बढी भुक्तानी १०४७७४३	
२३	तरकारी उत्पादन पकेट विकास	शिर्जनील तरकारी पकेट संचालक समिति	बर्दिया	बड्याताल ५	योजना चौधरी	९८६८२२६९३७	२०४५.२०	०.००	१०२२.६०	७०६.३२	१५०८.५२		
२४	केरा पकेट विकास कार्यक्रम	नेपाल कृषि विकास फर्म	बर्दिया	गुलरिया ३	देबेन्द्र प्रसाद अधिकारी	९८४८१७३२३०	२८०६.४८	०.००	१४०३.७४	७०९.१३	१५०९.८९		
२५	केरा पकेट विकास कार्यक्रम	दिगोपन केरा पकेट सञ्चालन समिती	बर्दिया	गुलरिया ४	टंक नाथ योगी	९८६८००९८४८	२८९२.५२	०.००	१४८९.५७	१२३८.४५	२५९५.४२१	सिफारिसमा २६१६	

सि. नं.	कार्यक्रम/शायोजनाको नाम	अनुदानग्राहीको नाम	जिल्ला	सम्पर्क ठेगाना	सम्पर्क व्यक्तिको नाम	सम्पर्क नं	लागत साभनेदारी				वास्तविक खर्च विवरण		कैफियत
							कुल लागत रु.	स्वामिय विकासको अनुदान रकम	अनुदान ग्राहीको योगदान रु.	स्वीकृत अनुदान रु.	भुक्तानी भएको अनुदान रु.	कुल खर्च रकम रु.	
२६	धान बालि पकेट विकास	गोबा महिला धान पकेट सञ्चालन समिति	बर्दिया	वरबर्दिया १०	चम्पकी थारु	९८२५५६३३०६	१०९.२९	०.००	९५६.६३	९५२.६६	९०८.७५	१८६३.६९२	
२७	धान बालि पकेट विकास	शिवरात्री धान पकेट सञ्चालन समिति	बर्दिया	वरबर्दिया १०	राम सि चौधरी	९८२२२२३६२४	२७५४.३५	०.००	१३८४.७०	१३६९.६५	१३२८.८१	२७३४.८२४	
२८	धान बालि पकेट विकास	जुमेलता धान बालि पकेट सञ्चालन समिति	बर्दिया	उजुरवाबा ८	त्रैविलाल बुढा	९८६४७९००८३	१२३७.१०	०.००	६१८.८०	६१८.३०	६११.९५	१२३०.८१७	सिफारिस भन्दा बढी भुक्तानी ६०३७५८
२९	धान बालि पकेट विकास	जमको धान बालि पकेट सञ्चालन समिति	बर्दिया	वरबर्दिया ६	धन बहादुर चौधरी	९८४८२४०४८३	२७६०.१९	०.००	१३८७.६२	१३७२.५७	१२५४.३१	२५२०.१८६	
३०	आलु उत्पादन	आलु बालि पकेट सञ्चालन समिति	बर्दिया	बैसठी न.पा. २	उदयराज बुढाको	९८४८०४२०१६	२८०६.३१	०.००	१४०३.३८	१४०२.२३	१२६८.६१	२७४६.१६१	कम भुक्तानी १३५०
३१	च्याउ बालि पकेट विकास	रविन च्याउ तथा कृषि फर्म पकेट	बर्दिया	बैसठी न.पा. ३	रविन कुमार थारु	९८४८०९६७४	२८४७.४३	०.००	१४४४.६१	१४०२.८१	१३३८.०३	२८०६.१८	
३२	च्याउ बालि पकेट विकास	जमकथान कृषक अग्रहार्जन (बैकिक च्याउ)	बर्दिया	बैसठी न.पा. ४	अनिला चौधरी	९८५८०६६१२८	२०१४.२०	०.००	१००७.१०	१००७.१०	६११.९५	१८४४.१२	कम भुक्तानी ८९२
३३	लकडी उत्पादन पकेट विकास	हत्तैमालो कृषि बजार स.स.	बर्दिया	बैसठी न.पा. ५	डिल बहादुर थारु	९८००५४८९२	२७३४.३७	०.००	१३७०.३९	१३६३.९९	१३२२.५१	२६८८.०७	
क	कृषि विकास कार्यक्रम (च्याउ पोषण सुरक्षा)												
	कृषि विकास कार्यक्रम												
१	मेरी विकास कार्यक्रम	मनकामना वि.कन्सर्न	बर्दिया	कोहलपुर न.पा. ५	जयधर पौडेल	९८५८०२६६४२	२०६.१०	०.००	१०६.००	१००.००	१००.००	२०६.००	
२	मेरी विकास कार्यक्रम	देवान धौरीपालन फर्म	बर्दिया	कोहलपुर न.पा. १२	देव सि घर्ती	९८४८०२१०८७	२०२.२०	०.००	१०२.२०	१००.००	१००.००	२०२.००	
३	मेरी विकास कार्यक्रम	अमृत धौरीपालन फर्म	बर्दिया	कोहलपुर न.पा. ६	नन्दकला सिजालि	९८४८०९०२३६	२०८.००	०.००	१०८.००	१००.००	१००.००	२०८.००	
४	समाना आधारित व्यवसायिककृषि विकास कार्यक्रम	पर्वती च्याउ फर्म	बर्दिया	नेपालराज उ.म.न.पा. २०	आषा साकी	९८४८१९७८६५	२०९.३०	०.००	१०१.२०	१००.००	१००.००	२०१.००	
५	नविनतम प्रविधिमा आधारित साना सिचाइ कार्यक्रम	समीर कृषि फर्म	बर्दिया	खजुरा २ रतियापुर	समीर अहमद खाँ	९८६८०९७३१७	३७८.७९	०.००	१२८.७९	२५०.००	२५०.००	३७८.००	
६	स्थानीय तथा उन्नत पातका आलु प्रकथन कार्यक्रम	शिलाल कृषि फर्म	बर्दिया	वेवनाथ ८	सतिराज थारु	९८४५५४९७७३	२०८.००	०.००	१००.००	२०८.००	१००.००	२०८.००	

सि. नं.	कार्यक्रम / आयोजनाको नाम	अनुदानप्राप्तिको नाम	जिल्ला	ठेगाना	सम्पर्क व्यक्तिको नाम	सम्पर्क नं	सम्झौता बमोजिम परियोजनाको विवरण				वास्तविक खर्च विवरण	कैफियत
							कुल लागत रु.	स्थानिय निकायको अनुदान रकम	अनुदान ग्राहिको योगदान रु.	कृषि ज्ञान केन्द्रको स्वीकृत अनुदान रु.		
ख	कृषि विकास कार्यक्रम (खाद्य पोषण सुरक्षा)											
१	स्थान बाली विकास कार्यक्रम (धान बाली)	सजीवनी कृषि सहकारी संस्था	बर्दिया	बाँसगढी न.पा. ४ बबई	डिलि प्रसाद रेवकोटा	९८५८०५०५३८	५०००.५०	०.००	२५००.५०	२२२३.९५	४५९७.८५	
२	बगर लेती प्रवर्धन कार्यक्रम	शिव पार्वती	बर्दिया	गुलरिया-४	अनिता चौधरी	९८४८९४९९६५	८००.००	०.००	४००.००	३८६.५५	८९४.६९	
३	मौरी विकास कार्यक्रम	बर्दिया फ्लेट बी फर्म	बर्दिया	ठाकुरवाबा .१		९८६७५९९९१७०	२०३.००	०.००	१०३.००	०.००	०.००	सम्झौता भै कार्यक्रम संभालन नगरेको
४	मौरी विकास कार्यक्रम	अधिकारी मोरी फर्म	बर्दिया	चढैयाताल ७ बगौटिया	माधव प्रसाद अधिकारी	९८४४८८२३४०१	२०६.४४	०.००	१०६.४४	१००.००	२०६.४४	
५	फलफुल नर्सरी सुदृढिकरण कार्यक्रम	भैरव व्यवसायीक पशु तथा कृषि फर्म	बर्दिया	गुलरिया-४	कल्पना नेपाल	९८४८०२०३२८	६०१.५२	०.००	३०१.५२	३००.००	६०६.४०	
६	नविनतम प्रविधिमा आधारित साना सिंचाइ कार्यक्रम	शि.पी.ए.पी.कल्चर	बर्दिया	चारबर्दिया न.पा. ९ पटनाहा ठकेला	हरीचन्द्र शाही	९८४८०००९७५	६५८.३९	०.००	४८३.८८	२५०.००	५९९.४९	
७	स्थानीय तथा उन्नत जातका आलु प्रवर्धन कार्यक्रम	मैना बहुरिया कृषक स. संस्था	बर्दिया	चढैयाताल ६	जायिराम थारु	९८०८७१७०७४	८००.००	०.००	४००.००	३८२.४८	८००.००	
८	मातामा आधारीत व्यवसायीक कृषि विकास कार्यक्रम	रोशियाम ए.कृ.फर्म	बर्दिया	चढैयाताल ५	अनुसा थारु	९८९४४५७७४४	२०२.००	०.००	१०२.००	९६.००	१९६.०६	
९	मातामा आधारीत व्यवसायीककृषि विकास कार्यक्रम	कुशल ए.पी.कल्चर	बर्दिया	बाँसगढी न.पा. ८	रामभरोस नेपाल	९८४९३३५६८८	२०७.५१	०.००	१०७.५१	१००.००	२०७.५६	
१०	मातामा आधारीत व्यवसायीककृषि विकास कार्यक्रम	साकार फुड प्रोडक्सन	बर्दिया	चढैयाताल ६	लोक प्रसाद खनाल	९८५८०७०३३३	२२०.००	०.००	१२०.००	१००.००	२०२.४६	
११	मातामा आधारीत	अमर कृषि फर्म	बर्दिया	मधुवन २	कालुगाम थारु	९८०४००८०३	२२४.४२	०.००	१२४.४२	५२.००	१९६.४७	
१२	मातामा आधारीत व्यवसायीककृषि विकास कार्यक्रम	सदा एकिन्कृत कृषि फर्म	बर्दिया	मधुवन ४	तुर्जा कानपुर वली	९८५८०३९१००	२००.९१	०.००	१००.९१	९५.००	२००.९१	
१३	मातामा आधारीत व्यवसायीककृषि विकास कार्यक्रम	अन्सुल कृषि फर्म	बर्दिया	चढैयाताल ७	माया थारु	९८९४५५८६६७	२०२.००	०.००	१०२.००	१००.००	२०२.००	
१४	मातामा आधारीत व्यवसायीककृषि विकास कार्यक्रम	सीता पशुधुकी तथा कृषि फर्म	बर्दिया	गुलरिया-५	धनिराम थारु	९८२५५५९८५६	२२८.४८	०.००	१३०.७३	९७.७५	२२८.४८	
	जम्मा						११९७७.५६	०.००	५७३८.८०	५०३३.७३	१०२९५.७३	

सि. नं.	कार्यक्रम / आयोजनाको नाम	अनुदानप्राप्तिको नाम	जिल्ला	ठेगाना	सम्पर्क व्यक्तिको नाम	सम्पर्क नं	सम्झौता बमोजिम परियोजनाको विवरण			वास्तविक खर्च विवरण			
							कुल लागत रु.	स्थानिय निकायको अनुदान रकम	अनुदान ग्राहीको योगदान रु.	स्वीकृत अनुदान रु.	भुक्तानी भएको अनुदान रु.	कुल खर्च रकम रु.	सम्झौता भै कार्यक्रम संचालन नभएको
१	अभियान मसखी लसुन /प्याज मिसन कार्यक्रम	बाबुराम अधिकारी	बर्दिया	बारबर्दिया-८	बाबुराम अधिकारी	१८६३१२०१६	२१४.७०	०.००	१४७.००	१००.००	०.००	०.००	सम्झौता भै कार्यक्रम संचालन नभएको
२	लसुन/प्याज मिसन	हरिवहादुर रासकोटी	बाँके	राप्तीसोनारी ६	हरिवहादुर रासकोटी	१८६८१६४७१६	१४४.७५	०.००	७२.३८	१००.००	०.००	०.००	सम्झौता भै कार्यक्रम संचालन नभएको
३	लसुन/प्याज मिसन	टोप बहादुर खडका	बर्दिया	बढैयाताल १	टोप बहादुर खडका		२१४.००	०.००	११४.००	१००.००	१००.००	२१४.००	
	जम्मा						५७३.४५	०.००	३३३.३८	३००.००	१००.००	२१४.००	





आ.व.२०७७/०७८ को स्वीकृत कार्यक्रम बजेट समरि सिट

सि नं	खर्च उपनिर्णक नं.	कार्यक्रम/आयोजनाको नाम	इकाई	वार्षिक लक्ष्य	भार	बजेट	प्रथम चौरासिक	भार	बजेट	दोस्रो चौरासिक	भार	बजेट	तेस्रो चौरासिक	भार	बजेट	वैकल्पिक	
१	३१२००१२०/३	प्रधानमन्त्री कृषि आधुनिकीकरण परियोजना - पकेट ब्लाक ( कार्यक्रम )		परिमाण	१००.००	१००.००	२७.५४	४४.९७	५४.२०	५४.९७	४४.९७	५४.९७	२७.५९	४४.९७	५४.९७	५४.९७	
२	३१२००१२/३	कृषि उत्पादन खाद्य तथा पोषण सुरक्षा कार्यक्रम	संख्या		१००.००	४०५.४०	३४.५१	१३९.९०	१३९.९०	४७.२५	४७.२५	२३३.२८	७९.७९	६०.२२	७९.७९	२३.२३	
३	३१२००१७/३	अभियान मुखि-मिसन ( कृषि तथा पशुपन्थी विकास कार्यक्रम )			१००.००	१९३.५०	४६.७३	९०.४०	९०.४०	४७.२५	४७.२५	९१.४०	९१.४०	६०.२२	९१.४०	९१.४०	
४	३१२००१८/३	कृषि तथा पशुपन्थी श्रेत तथा सेवा टेवा बित्तार कार्यक्रम			१००	१००.३६	३४.०३	३४.८२	३४.८२	६०.७५	६०.७५	६२.१७	६२.१७	५.२२	५.२२	५.३७	
	अ) पुर्जगत खर्च				०.४९	०.४०	०.४९	०.४०	०.४०	०.००	०.००	०.००	०.००	०.००	०.००	०.००	
	अन्तरगतका कार्यक्रमहरू																
	आ) चालु खर्च																
	अन्तरगतका कार्यक्रमहरू																
५	३१२००१०६	साधारण कार्यक्रम			१००	४०१.२८	१९.००	७६.३६	७६.३६	४८.९८	४८.९८	१९६.७२	१९६.७२	३१.९२	३१.९२	१२८.२०	
	अ) पुर्जगत खर्च																
	अन्तरगतका कार्यक्रमहरू																
	आ) चालु खर्च																
	अन्तरगतका कार्यक्रमहरू																
६	३१२००१३	स्मार्ट कृषि गाउँ कार्यक्रम			१००.००	१५६.१०	२६.९४	१९.९४	१९.९४	१०.२३	१०.२३	४१.२२	४१.२२	१०.४९	१०.४९	४२.२०	
	सबै अयोजनाहरूको जम्मा				१००	१४५३.६४	३२.४९	४७२.२८	४७२.२८	५१.५०	५१.५०	७४८.५७	७४८.५७	१६.१२	१६.१२	२३४.३०	
क्र.सं.	खर्च उपनिर्णक नं.	कार्यक्रम/आयोजनाको नाम	इकाई	वार्षिक लक्ष्य	भार	बजेट	प्रथम चौरासिक	भार	बजेट	दोस्रो चौरासिक	भार	बजेट	तेस्रो चौरासिक	भार	बजेट	वैकल्पिक	
	१	प्रधानमन्त्री कृषि आधुनिकीकरण परियोजना (ब्लक) कार्यक्रम															
आ) चालु खर्च																	
अन्तरगतका कार्यक्रमहरू																	
२.४.१.८	२२३११	मसलान्च PIMAMP सँग समन्वय (कार्यालय मसलान्च सभान खर्च)	पटक	३	०.३८	०.७५	१	०.१३	०.२५	१	०.१३	०.२५	१	०.१३	०.२५	०.२५	
२.७.२४.६	२२५२२	क्रिसान २ परियोजना संगको संविकार्यमा बजारमुखि धान प्रवर्धन कार्यक्रम (अन्य)	पटक	१	१२.७२	२५.००	१	२.५४	५.००	१	७.६३	१५.००	१	२.५४	५.००	५.००	
२.८.१.२९	२२६११	अनुगमन/निरिक्षण तथा प्रतिवेदन अनुगमन मूल्यांकन तथा कार्यक्रम कार्यान्वयन भ्रमण खर्च)	पटक	३	१.०२	२.००	१	०.३६	०.७०	१	०.३६	०.७०	१	०.३६	०.७०	०.६०	

२.९.९.४	२२७११	व्यक्त कार्यक्रम संचालनका लागि व्यवस्थापन खर्च (अन्य विविध खर्च)	पटक	३	०.३८	०.७४	१	०.१३	०.२५	१	०.१३	०.२५	१	०.१३	०.२५	०.२५
५.१.१.१.६६	२६४१३	राष्ट्रिय र स्थानिय महत्त्वका बालीको व्यवसायिक कृषि उत्पादन केन्द्र (व्यक्त) विकास कार्यक्रम संचालन (अन्य)	पटक	७	८५.५०	१६८.००	२	२४.४३	४८.००	३	३६.६४	७२.००	२	२४.४३	४८.००	४८.००
ख चालु खर्च कार्यक्रमको जम्मा					१००.००	१९६.५०		२७.५९	५४.२०		४४.८९	८८.२०		२७.५४	५४.१०	
कूल जम्मा खर्च					१००.००	१९६.५०		२७.५९	५४.२०		४४.८९	८८.२०		२७.५४	५४.१०	

**कृषि उत्पादन खाद्य तथा पोषण सुरक्षा कार्यक्रम २०७७/०७८**

क्र.सं.	खर्च उपशिर्ष नं.	कार्यक्रम/आयोजनाको नाम	इकाई	वार्षिक लक्ष्य परिमाण	प्रथम		दोस्रो		तेश्रो		व्यय	व्यय	व्यय	व्यय	व्यय	व्यय
					व्यय	परिमाण	व्यय	परिमाण	व्यय	परिमाण						
आ) चालु खर्च अन्तर्गतका कार्यक्रमहरू	३१२००१२/३	कृषि उत्पादन खाद्य तथा पोषण सुरक्षा कार्यक्रम														
२.७.२.२.४	२२५२१	हरियो मलका लागी ढुवा विउ उत्पादन प्रवर्धन कार्यक्रम (कच्चा पदार्थ तथा अन्य माल सम्मन खरिद खर्च)	के.बी.	३०००	१.१८	४.८०	०	०.००	०.००	३०००	१.१८	४.८०	०	०.००	४.८०	०.००
२.७.१५.४	२२५२२	नविनतम सिचाइ सहित कृषि प्रदर्शनी कार्यक्रम (प्रचार प्रसार तथा सामग्री उत्पादन तथा प्रकाशन र वितरण)	पटक	१	२.४७	१०.००	१	२.४७	१०.००	०	०.००	०.००	०	०.००	१०.००	०.००
२.७.१५.८	२२५२२	रैथाने बालीहरूको बजार परवर्धन कार्यक्रम (कृषि विकास कार्यक्रम)	पटक	३	०.७४	३.००	१	०.३७	१.५०	२	०.३७	१.५०	०	०.००	१.५०	०.००
२.७.१५.९	२२५२२	मौरी विकास कार्यक्रम (कृषि विकास कार्यक्रम)	पटक	१	१.४८	६.००	१	०.७४	३.००	१	०.७४	३.००	०	०.००	३.००	०.००
२.७.१५.१६	२२५२२	मोरी चण क्षेत्र विस्तार कार्यक्रम (कृषि विकास कार्यक्रम)	पटक	१	०.४९	२.००	१	०.४९	२.००	०	०.००	०.००	०	०.००	२.००	०.००
२.७.१५.२३	२२५२२	बगर खेति प्रवर्धन कार्यक्रम (कृषि विकास कार्यक्रम)	हेक्टर	३	०.७४	३.००	०	०.००	०.००	१	०.७४	३.००	०	०.००	३.००	०.००
२.७.१५.१५७	२२५२२	आय मूलक कृषि बम प्रवर्धन कार्यक्रम (कृषि विकास कार्यक्रम)	पटक	१	१.२३	५.००	०	०.००	०.००	१	१.२३	५.००	०	०.००	५.००	०.००
२.७.१५.१३२	२२५२२	प्रतिफलमा आधारित प्रोत्सान अनुदान सहयोग कार्यक्रम (कृषि विकास कार्यक्रम)	पटक	१	१२.३३	५०.००	१	०.०१	०.०५	१	१२.३२	५९.९५	०	०.००	५९.९५	०.००
२.७.१५.१५७	२२५२२	आकस्मिक बाली संरक्षण कार्यक्रम (कृषि विकास कार्यक्रम)	पटक	३	०.३७	१.५०	१	०.१२	०.५०	१	०.१२	०.५०	१	०.१२	०.५०	०.५०
२.७.१५.१५७	२२५२२	कोशेली घर स्थापना संचालन कार्यक्रम (कृषि विकास कार्यक्रम)	संख्या	१	३.७०	१५.००	१	०.२५	१.००	०	१.९७	८.००	१	१.४८	६.००	६.००
२.७.१५.२०८	२२५२२	बाली कटानी (घान/मकै/गाहु/तरकारी/आलु/फलफूल) (कृषि विकास कार्यक्रम)	संख्या	१००	०.१२	०.५०	५०	०.०६	०.२४	२५	०.०३	०.१३	२५	०.०३	०.१३	०.१३
२.७.१५.१९५	२२५२२	फलफूल नसरी स्थापना/सुदृढिकरण कार्यक्रम (कृषि विकास कार्यक्रम)	संख्या	२	०.९९	५.००	१	०.४९	२.००	१	०.४९	२.००	०	०.००	२.००	०.००
२.७.१५.१९६	२२५२२	शहरी बरकारी आत्मनिर्भर कार्यक्रम (कृषि विकास कार्यक्रम)	पटक	४	०.९९	४.००	२	०.४९	२.००	२	०.४९	२.००	०	०.००	२.००	०.००

२.७.१५.३०५	फलफूल बगैचा स्थापना/सुधार/श्लोप सहयोग कार्यक्रम (कृषि विकास कार्यक्रम)	हेक्टर	१०	३.७०	१५.००	०	०.००	१०	०.००	१०	३.७०	१५.००	०	०.००	०.००
२.७.१५.३०६	कृषि क्याम्पस सांग्लि सहकार्यमा कृषि प्रदर्शन कार्यक्रम (कृषि विकास कार्यक्रम)	पटक	२	१२.३३	५०.००	१	६.१७	१	२५.००	१	६.१७	२५.००	०	०.००	०.००
२.७.१५.३६९	खाद्यान्न बीउ प्रशोधन तथा पूर्वाधार निर्माण सहयोग (राप्तीसोनारी गा.पा.) (कृषि विकास कार्यक्रम)	पटक	१	६.१७	२५.००	१	१.२३	१	५.००	१	४.९३	२०.००	०	०.००	०.००
२.७.१६.१०	च्याउट ग्राम स्थापना सहयोग अनुदान (खाद्य तथा पोषण कार्यक्रम)	पटक/संख्या	१	६.१७	२५.००	१	६.१७	०	२५.००	०	०.००	०.००	०	०.००	०.००
२.८.१.२	अनुगमन मूल्यांकन तथा कार्यक्रम कार्यान्वयन भ्रमण खर्च	महिना	८	०.४९	२.४०	३	०.२०	३	०.६०	३	०.२०	०.६०	२	०.२०	०.६०
५.१.१.१.६९	सहकार्यविधि सहितको नमुना फार्म स्थापना (अन्य)	संख्या	२	४.९३	२०.००	१	२.४७	१	१०.००	१	२.४७	१०.००	०	०.००	०.००
५.१.१.१.१०	सामूहिक विउ बैक/भाडारण गृह/नहा (अन्य)	संख्या	२	२.४७	१०.००	२	०.४९	२	२.००	२	१.९७	८.००	०	०.००	०.००
५.१.१.१.११३	स्तानिय तह सांग्लि सहकार्यमा करार खेती कार्यक्रम (आ.व.२०७७/०७८ को नयाँ)	हेक्टर	६२	२४.४७	९९.२०	६२	६.१२	६२	२४.६०	६२	१२.२३	४९.६०	६२	६.१२	२४.६०
५.१.१.१.१५८	यान्त्र मर्मतशाला सहित कस्टम हाइड्रिफ सेक्टर स्थापना (अन्य)	पटक	१	१२.३३	५०.००	१	६.१७	१	२५.००	१	६.१७	२५.००	०	०.००	०.००
ख चालु खर्च कार्यक्रमको जम्मा				९९.९९	४०५.४०		३४.५१	१३९.९			५७.५२	२३३.२८		७.९५	३२.२३
कुल जम्मा खर्च				१००	४०५.४०		३४.५१	१३९.९			५७.५२	२३३.२८		७.९५	३२.२३

अभियान मुखि (मिसन) कृषि तथा पशुपन्धी विकास कार्यक्रम २०७७/०७८

सि. न	खर्च उपशिर्ष नं.	कार्यक्रम/आयोजनाको नाम	इकाई	बार्षिक लक्ष्य	प्रथम बजेट	प्रथम बजेट	प्रथम बजेट	दोस्रो बजेट	दोस्रो बजेट	तेस्रो बजेट	बजेट रु. लाखमा				
											देशीय	देशीय	देशीय		
३	३१२०००१७/३	अभियान मुखि (मिसन) कृषि तथा पशुपन्धी विकास कार्यक्रम													
आ) चालु खर्च															
अन्वयातका कार्यक्रमहरु															
२.७.१५.२८	२२५२३	मिसन संचालनका लागि सहयोगी कार्यक्रम (कृषि विकास कार्यक्रम)	पटक	३	१.५५	३.००	१	०.५२	१.००	१	०.५२	१.००	१	०.५२	१.००
२.७.१५.२९	२२५२३	गोधाट-विसेपानी र हलतारपुर-बनियामार मार्ग लक्षित तरकारी उत्पादन कार्यक्रम (कृषि विकास कार्यक्रम)	पटक	२	२५.८४	५०.००	१	१२.९२	२५.००	१	१२.९२	२५.००	०	०.००	०.००
२.८.१.९	२२६११	कार्यक्रमको अनुगमन तथा मूल्यांकन (अनुगमन मूल्यांकन तथा कार्यक्रम कार्यान्वयन भ्रमण खर्च)	पटक	५	०.७८	१.५०	१	०.२१	०.४०	१	०.२१	०.४०	१	०.२६	०.७०
५.१.१.१.२९	२६४१३	फलफूल सिक्का रोपण अभियान (अन्य)	संख्या	५०००	५.१७	१०.००	०	०.००	०.००	०	०.००	०.००	५०००	५.१७	१०.००
५.१.१.१.९२	२६४१३	फलफूल सिक्का रोपण अभियान (अन्य)	हेक्टर	१४	७.२४	१४.००	१४	७.२४	१४.००	०	०.००	०.००	०	०.००	०.००

५.१.११.९३	२६४१३	लसुन प्याज मिस्र (पुरानो र अन्य)	हेक्टर	२५	१२.९२	२५.००	२५	२.५८	५.००	०	१०.३४	२०	०	०.००	०.००
५.१.११.९६	२६४१३	आलु मिस्र (अन्य)	हेक्टर	५०	२५.८४	५०.००	२५	१२.९२	२५.००	२५	१२.९२	२५	०	०.००	०.००
५.१.११.१२४	२६४१३	अभियान मूखि मकै उत्पादन मिस्र कार्यक्रम (अन्य)	हेक्टर	४०	२०.६७	४०.००	२०	१०.३४	२०.००	२०	१०.३४	२०	०	०.००	०.००
चालु सर्च कार्यक्रमको जम्मा					१००.०१	१९३.५०		४६.७३	९०.४०		४७.२५	९१.४०		६.०५	११.७०
कूल जम्मा सर्च					१००.०	१९३.५०		४६.७३	९०.४०		४७.२५	९१.४०		६.०५	११.७०

% s[if 1fg s[ib] jfs[if] s[if ljsf; ; Dj]Gw cjwf/Off  
%#! afs]alb[if lhNnfsf]jt[if]fg cj:yf  
!= b[if]ultsf]zx/ls/Of / j:tl ljsf; .  
@= c[if]B[if]ls/Of p[if]dV .  
#= p[if]gt hftsf]la:tf/ xb}uPsf] a; Gt]ds}tyf ux' afnlsf]lf[if]kmn la:tf/ xb}uPsf].  
\$= s[if]>d zI[if]msf]cefj .

**□ cj;/x?**

!= l; rf0sf]a9[if]pknAwtf .  
@= t/sf/l kmknh tyf c[if]o pRr dNo s[if a:t[if]dfu a9[if]uPsf].  
#= v[if]t of[if]o ; dy/ eldsf]kof[if]tf.  
\$= oftoft, ; #f/, lj B't, cflb k[if]f[if]/sf]pknJwtf .

**□ r[if]t[if]x?**

!= v[if]t of[if]o hldg 36[if]uPsf] s[if eldsf]c[if]o k[if]h[if]g k[if]u tyf afen[if]5f8[if]k[if]Q a9[if]uPsf].  
#= s[if]>d zI[if]msf]cefj .  
\$= o[if]f hgzi[if]msf]knfog .  
%= v:s[if]B[if]s[if]kof[if]/Of .

**%@ ;Defjgf / k[if]yldstf**

**-s\_ p[if]kfbg Joj ; fo**

!= c[if]G afn[if]Mdl; gf]wfg, ux' a; Gt]ds}r[if]wfg .  
@= bnxg tyf t[if]xgMdl tyf df; , d' /f] /x/, t[if]L tyf ; :of}-  
#= t/sf/L j[if]f}ld t/sf/L, aif[if]t/sf/L, au/ v[if]t  
\$=kmknhMsfutl, cfk, lnrl cfl .  
%=c[if]G[if]M cfn, Rofp, dx

**-v\_ p[if]Bd÷Joj ; fo**

!= k[if]u[if]/s dn÷u[if]B[if]h[if]dn÷u[if]B[if]h[if] p[if]kfbg .  
@= k[if]u[if]/s÷jfg:k[if]ts÷h[if]j s lj iff[if]b p[if]kfbg .  
#= kmknh÷t/sf/L÷k[if]k lj ?j f Pj -Rofp lj p÷tof/L 8[if]nf p[if]kfbg .  
\$= vfB[if]G÷bnxg÷t[if]xg÷t/sf/L lj p÷tfhf t/sf/L÷kmknh÷dxk[if]z[if]vg .  
%= lz t e08f/÷; Vvf e08f/ 3/ ; #fng .  
^= s[if]kof[if]g la:tf/ Pj -sf[if]z[if]hl 3/ .

**%# ; d[if]Gj o**

!= :yf[if]glotxsf s[if] 0sf0x? ; # rf[if]fl; s j }s .  
@= :yf[if]glotxsf s[if] 0sf0x? ; # j flif[if] k[if]ult ; ld[if]ff uf[if]7L .  
#= :yf[if]glo txx?sf]s[if] ljsf; ; DjGwl j flif[if] of[if]hg th[if]uf[if]7L .  
\$= :yf[if]lgo txx?; # ; d[if]Gj o a[if]s .  
%=s[if] lasf; ; #fn u7g / kl/rfng .

^= c6o ; /f\$f/jfnfx?; # ; d6j o / ; Dks{.

**=%\$ cgludg dNoflg**

!= k]flxt ; j]f / ; j]fufx?sf]cleny]ls/of u/l lg/t/ ?kdf cgludg dNoflg ul/Psf].

@= ; #flnt sfoqndsf]k6fj sf/ltf j f/]cfj lws ?kdf cgludg dNoflg ul/Psf].

#= sfoqndsf] ; #st cgludg ul/Psf].

**=%% ckllft pknJwl**

!= l; lrt lfq la:tf/ / afnl ; 3gtf a4l .

@= s[if ofqqls/of kj 46 .

#= s[fsx?sf]cfDbfgldf j [4 xg].

\$= o]fx? s[if Joj ; fddf cfslift xg].

%= slif kzf cfsif\$ / ; Ddfigt xg].

^= ; Dj 4 jfs]j lb6f lhNnf lgdf0df ofubfgklg].

**=%^ hfllvd sflle8-!( sf] dxdf/l ; ? ePsf].**

; 3lo / :yfglo ; /sf/, u} ; x?, pTkfbg ; fdfull cfl't\$tf(? , lj Qlo ; :yfx? Pj +c6o ; /f\$ / jfnfx?af6 ckllft ; xofu / ; d6j o pknJw gxg ; Sg].

**v08 u MlhNnfut kllrn0n  
lhNnfM afE]**

**! lhNnfsf] ; Hfkt kl/ro M**

g]kfnnsf]dWoklZrd e]l c-rndf cj]l:yt dWb tyf ; b/ klZrd lfqs}k6V cfBf]ls tyf Jofkl/s sQb|Pj #k6V gfsfsf] ?kdf kl/lrt t/f0\$ @# lhNnf dWb\$ Ps afE]lhNnfsf] ; b/dsfd g]kfnu-h xfl. lj = ; !( ! \$ df ef/tdf ePsf]l ; kfl lj b]k]sf] ; d:of ; dWfg ug[ttsfnlg kwfgdGql >l # huaxfb/ /f0fn]0x6 0l08of sDkglnf0{ ; xofu u/]j fkt lj = ; #(!& df afE] alb6f, s]fnl, s~rgk/ g]kfnnf0{lkmtf{cfPsf]h]pk/f0m afE]nufotsf lhNnf?nf0{gofFdh\$df ?kdf lrlg65 . o ; lhNnfsf]e'-efu dWb]sxl cz r/]lfq]cfu6\$]5 eg]clwsz e'-efu t/f0h]cfu6\$]5 . r/]lfq ; db| ; txb]l ^!)=#^ ld6/ ; Dd clnf]5 eg]lhNnfsf]afE]l e'-efu ; db| ; txb]l !@&^!) ld6/ ; Ddsf]prf0df /x\$]5 . r/]>8=vnf c6t6t xQL; f/, s6of8fBf, lnsfgny, b]p/fnl, uf0h\$ cflb lfqx? kb5g\ r/]lfqdf ahgy tyf /fkt ; f6f/L upKflnsf sxl efu kb5g\eg]afE]l ; a)e'-efu t/f0{lfqdf g}kb5g\ o ; lhNnfsf]gfd afE]/xgdf ljleG hg>lt, wld\$, Pj #k]f0fls cfVofgx? /x\$]kf065 . ol dWb]sxl o ; k\$/ 5gW

!= k/fk] \$ndf t/f0{lfqdf c]h] sfnfhf/, h:tf /fux?sf]k\$]k]n]ubf{o ; lfqdf a ; f6f ; ug]clwsz dflg ; x?sf]d[0'xg u}yf]dflg ; x? dfq o ; lfqdf afE] /x\$]h]afE] dflg ; n]a ; f6f ; u/\$]7fpelgb}hfBf kl5 ck6# e}o ; 7fpf0{afE] elgPsf]kf065 .

@= ; Tooldf ; tlb]lsf]lraf]ktg e}to ; 7fp6f jfSoZj/l b]l pTk6g e} : yflkt jfSoZj/l -xln afuZj/L /x\$] : yfgnf0{ 5f6s/ldf jfSo elgb}hfBf kl5 afE]df kl/0ft ePsf]egf0 klg /x\$] 5 .

#= k/fk] \$ndf ox6f dflg ; x?n]3fd, kfgl, x/l, atf ; cflbjf6 ; 7lft /xg j l/kl/ 3dfP/ afE]vfnf 3/ lgdf0f ug]uy]l/. clwsz afE]3/x? /x\$]a:tlnf0{afE]l a:tl elgb}hfBf kl5 lhNnfsf]gfdg}afE]/xg ePsf]xf]eG]hg>lt kl5 kf065

**@ efllns cj:yf**

- c]ffz                    M @& pQ/ b]l @\*) @)l
- b]zft/                 M \*) k] {b]l \*) \*l k] { ; Dd
- k] {                    M bf^ lhNnf tyf ef/tsf]p=k] sf]ax/f0{ lhNnf
- klZrd                 M alb6f lhNnf

blifof M ef/tsf]pQ/ kbz /fhosf]ax/f0r lhNff  
 lfqkm M @##& ju{ls=d  
 rf0f{ M \*@ ls=d= kj{kIzrd / \$) ls=d= pQ/ blifof  
 xj kfgl M pi0fb]v ; dlztf]of  
 dVo glbx? M /fktl, dfg, 88j f  
 dVo tfnx? M /fgl tnfp, jf6/ kfs{tnf  
 dVo wld\$ :ynx? M afu]j/L dlGb/, huz]j/ dxfb]sf]dlGb/, ; s6df]g xgd]fg dlGb/  
 k6slo :yn M dx]b|kfs{/fgl tnfpm af]b<sup>a</sup> laxf/, jf6/ kfs{cflb  
 dVo ahf/ lfqx? M g]kfnu-h, sf]nk/, vh/f, g/g]fk/, s' d, zdz]u-h,  
 lr; kfgl, ags6j f, /fem

# xfn kb{Argf ul/Psf]e"/fhglts agfj6 o; ksf/ /xsf]5M

pk-dxfgu/kflnsf ! g]kfnu-h pk-dxfgu/kflnsf  
 gu/kflnsf ! sf]nk/ gu/kflnsf  
 ufpkflnsf^M g/g]fk/ ufpkflnsf, /fktl; f]f/L ufpkflnsf, j hgy ufpkflnsf, vh/f ufpkflnsf,  
 88j f ufpkflnsf, hfgsl ufpkflnsf

\$ lgjfg lf cg'f/sf]ljefhg -; fljssf uflj ; x?\_

lfjg+ uflj ; ÷gkf  
 != knQk/, zdz]u-h, /em]f, sf]nk/, dxfb]k/L, srgfk/, lag]f, ahfk/, vf:s'df  
 @= xfl]nof, a]xgl, lx/ldlgof, lkk]j f, pbok/, vf; sf/sf] ags\$L, af; b]k/, k/g]f,  
 ejlgofk/, sdbl, uufk/, s6s0ef, nlf0ofk/, snfkn]f, g/g]fk/, d6]kof, h}k/  
 #= g]kfnu-h, ; f0]fFdlgsfk/, k/; k/, ah]ef/, 0Gb]k/, vh/fvb{  
 \$= ah]x/L, ugfk/, /fwk/, ; Ltfk/, p9/fk/, afu]j/L, ; f]k/, /lgofk/, l6lxl/of, ags6j f, g]a:tf, lr; kfgl

% e'pkof]

qm; =	lj j/of	lfqkm x]
၁	lhNnfsf]sh lfqkm	၃၃၂၄၃၆
၂	ag hun	၅၅၃၃၅၂
၃	cfj f; , kl't, r/g, vf]f, ; 8s	၂၂၃၄၅
၄	v]l of]o hdlg	၂၅၃၂၃
၅	v]l ul/Psf]hdlg	၂၃၄၃၄
၆	v]	၃၅၄၃၄
၇	kfvf]	၅၂၀၀၀
၈	l; #f0{; lj wf ku\$]f]	၅၄၂၅၃
၉	cl; lrt hdlg	၃၄၃၆၂



^ hg; Wof ; DalGw ljj/Of -@)^\* cg; f/\_  
sh hg; Wof M \$(!#!#  
k?if M@\$@\$%%  
dlxf M@\$&)%\*  
afli\$ hg; Wof a[4b/ M@=\$#  
sh 3/kl/jf/ ; Wof M (\$&&#  
hg3gTj -hgf kl't ju{ls=d= M@!!  
cf} t kl/jf/ ; b:of ; Wof M%=@

& a f s ] l h m n f d l j p p i k f b g d f ; m l g l j p p i k f b s ; d x x ? t y f ; x s f / l x ? s f ] l j j / 0 f

क्र.सं.	सहकारी/समूहको नाम	ठेगाना	कृषक संख्या			विउ उ. मिति	बैठक बस्ने		हितकोष	सम्पर्क	
			म.	पू.	जम्मा		स्थान	मिति		व्यक्ति	फोन नं.
१	कृषक उपकार ब.सहकारी सं.लि.	बेतहनी ५	६	२०	३६	२०५३	बेतहनी ५	६गते	२३००००-	जाहिर खां(को.)	९७४८९६७६१५
	विउ उत्पादन संलग्न र तालिम प्राप्त जम्मा कृषक संख्या				(१८)						
२	जय बागेश्वरी ब.स.सं.लि.	मनिकापुर ४ तालिम प्राप्त	३४	१३०	१६४	२०६४	कोठारपुर	१०गते	४९०००	सत्य नारायण वर्मा राम नरेश सौर्या(अ) विष्णु प्र.रेमि	९७४८००१००८७ ९८४८०५२५८३ ९८४८१२१३००
३	नमूना विज वृद्धि कृषक समूह	नौवस्ता ७ तालिम प्राप्त	६	२५	३१	२०६६	नौलापुर	१० र १६	१७५०००	अमर ब. शाहि(अ) शिव प्र. देवकोटा	९८४८०६३६१४ ९७४८०४६५५७
४	खाद्यन्न तथा तरकारी स.सं.लि.	कचनापुर ३ तालिम प्राप्त	७	१७	२४	२०६६	कचनापुर	२४गते	२३५०००	धन ब. खत्रि (को)	९८४८१७५२६८ ९७४८०३२२३०
५	माहातरकारी उत्पादन स.सं.लि.	हिरमिनिया १ तालिम प्राप्त	१२	५२	६४	२०६२	घनघटवा	११	२५००००	निरंजन सिंह सोडि(अ)	८१-६२१००४ ९७२८१४२५५२
६	पच पोखरा स.सं.लि.	साईगाउँ ८ तालिम प्राप्त	६	२०	२६	२०६७	पच पोखरा		५५०००	रफिक कवडिया(अ) उमेशनाथ मिश्र	९७२८१५३४६२ ९७२८१६९३८२
७	एभरेष्ट बचत तथा ऋण स.सं.लि.	वनकटाव ९ तालिम प्राप्त			५५	२०६५	वनकटाव ९		२ करोड	देव के.सि. (अ)	९८५८०२००९६
८	नव दूर्गा कृषि स.सं.लि.	सितापुर ३ तालिम प्राप्त	१०२	६८	१७०	२०६६	पुल्चोक	१०	१५००००१०	मोहन रिजाल (अ)	०८४-६९६२२०
९	आदर्श कृषि स.सं.लि.	सितापुर ६ तालिम प्राप्त	१५	१४६	१६१	२०६०	गाविसभवन	३	१२५०००	दिनेश शर्मा (स)	९८४८०२५४०६ ९७४८०२४२३१
१०	श्री साभा स.सं.लि.	बागेश्वरी ४ तालिम प्राप्त			७२९	२०६१	खजुरा	८	१८००००१०	राम प्र. शर्मा	९७४८००१८४६
११	पूर्ववास कृषि स.सं.लि.	सोनपुर ४ तालिम प्राप्त	६२	६४	१३९	२०६६	सोनपुर ४	१४	१२५०००	काशीराम कंडेल(अ)	९८४८०९१०४९
१२	भुवरभुवानी ब.स.सं.लि.	बैजापुर २ तालिम प्राप्त			१४४	२०६४	नारायणपुर	४	२७५०००	पुन्वा थारु(अ)	८१-६९०५७४
१३	कन्यश्वरी ब.स.सं.लि.	विनौना ७ तालिम प्राप्त	४५	६५	११०	२०६४	विनौना		६५००००	पिताराम खड्का(अ)	
१४	गणपति कृषक स.सं. लि., गंगापुर ९ बाँके	गंगापुर ९ तालिम प्राप्त	७	१८	२५	२०६६	गंगापुर		४५००००		
१५	ग्रामीण महिला स.सं. लि., मटोहिया ६, बाँके	मटोहिया ६ तालिम प्राप्त			२	२०६७	मटोहिया		१२५०००		
१६	हरियाली वीउ उत्पादन कृषक समूह	रफना ५	२	२२	२४	२०६४			२५०००	दत्ते राम जैसी (अ)	९७४८०१३४२०

• alp lahg sf/fj/f/df ; mlg koj ; folx?sf] laj/0f

क्र.सं.	प्रमाणपत्र नं.	प्रोप्राइटरको नाम, शर	संस्था/फर्मको		फोन नं.	कैपियत
			नाम	ठेगाना		
१	५९	श्री जय केश सिंह	वागेश्वरी बीउ विजन सप्लायर्स	नेपालगंज १२, बाँके		केन्द्रबाट
२	६०	श्रीमती सपना ओझा	मनीषा एग्री कन्सर्न	नेपालगंज १३, बाँके		"
३	१९६	श्री राम चन्द्र गोडिया	जय नेपाल एग्रो भेट कन्सर्न	नेपालगंज न.पा. १, खजुरारोड, बाँके	०८१ ५२१०८४	"
४	१९७	श्री उमानाथ दवाडी	चितवन एग्रो भेट	नेपालगंज न.पा. १, खजुरारोड, बाँके	०८१ ५२२०२८	"
५	१९८	श्री रमेश बहादुर शाह	मुनाल एग्रो भेट कन्सर्न	नेपालगंज न.पा. १, खजुरारोड, बाँके	०८१ ५२२६२०	"
६	१९९	श्रीमती सरिता शर्मा	नेपाल एग्रो भेट सेन्टर	नेपालगंज न.पा. १, खजुरारोड, बाँके	०८१ ५२३३७७	"
७	२००	श्री सोमकान्त शर्मा लम्साल	लम्साल एग्रो ट्रेडर्स	नेपालगंज न.पा. २, सुर्खेतरोड, बाँके	०८१ ५२५७२२	"
८	२०१	श्री नारायण प्रसाद अधिकारी	अधिकारी एग्रो भेट सेन्टर	कोहलपुर बजार, बाँके	०८१ ५४०१७३	"
९	२०२	श्री दिप बहादुर बुढाथोकी	कलश ट्रेडर्स	नेपालगंज न.पा. ५, कार्काँदो, बाँके		"
१०	२०३	श्री चुडामणी तिवारी	तिवारी कृषि विकास फर्मा	नेपालगंज न.पा. १, खजुरारोड, बाँके	०८१ ५२३७०६	"
११	२३८	श्रीधर ज्ञवाली	त्रिमूर्ति एग्रो भेट सेन्टर	नेपालगंज न.पा. १, खजुरारोड, बाँके	०८१ ५२२०५५	"
१२	२३९	श्री धर्मप्रसाद ओली	ओली एग्रो भेट सेन्टर	कोहलपुर ३, बाँके	०८१ ५४११०४	"
१३	२४०	श्री राम यश वर्मा	सूर्य एग्रो भेट सेन्टर	बागेश्वरी २, खजुरा बजार, बाँके	०८१ ५६०१६२	"
१४	२४१	श्रीमती सविता कानोडिया	गणपति माल बीउ विजन सप्लायर्स	नेपालगंज न.पा. ११, सदरलाइन, बाँके	०८१ ५२०६२८	"
१५	२८९	श्री भीम प्रसाद सुबेदी	अन्नपूर्ण एग्रो फर्मा	पुष्पलालचोक २, नेपालगंज, बाँके	०८१ ५२१२०३	"
१६	३०५	श्री दुर्गा प्रसाद बर्मा	न्यु अन्नपूर्ण एग्रो ट्रेडर्स	बेतहनी ५, बेतहनीचोक, बाँके	९८४८०२५५५०	"
१७	३०६	श्री दुर्गा प्रसाद गुप्ता	शशी एग्रो भेट सेन्टर	नेपालगंज न.पा. १, बाँके	०८१ ५२५७४४	"
१८	३०७	श्री राधेश्याम गुप्ता	शशी एग्रो ट्रेडर्स एण्ड सप्लायर्स	नेपालगंज न.पा. १, बाँके		"
१९	३०८	श्री सन्तोष कुमार बोहरा	सयपत्री कपास एवं कृषि चौतारी	नेपालगंज न.पा. १, बाँके	०८१ ५२५९३३	"

क्र.सं.	प्रमाणपत्र नं.	प्रोप्राइटरको नाम, थर	संस्था/फर्मको		फोन नं.	कैपियत
			नाम	ठेगाना		
२०	३७५	श्री कमल सुवेदी	सगरमाथा एग्रो भेट सेन्टर	नेपालगंज, पुष्पलालचोक, बाँके	०८१ ५२०९६१	"
२१	३८१	श्री प्रहलाद प्रसाद शर्मा	जय माँ वैष्णवी देवी एग्रो सेन्टर	परसपुर चोक, बाँके	"	"
२२	४११	श्री आशिष कुमार चौधरी	अन्नपूर्णा इन्टरप्राइजेज	बागेश्वरी २, खजुरा बजार, बाँके	०८१ ५६००६७	"
२३	४१२	श्री दीपक कुमार चौधरी	उत्तम मलखाद तथा वीड विजन सप्लायर्स	वासुदेवपुर ९, बाँके	०८१ ६२११०५	"
२४	५२४	सुमन शाही (हमाल)	सुमन शाही (हमाल)	वनकटवा ९, सम्भना चोक, बाँके	०८१ ६९०४११	"
२५	५२५	उदय राज माली	उदय राज माली	गंगापुर ६, भोजपुर, बाँके	"	"
२६	५२६	अरुण कुमार तिवारी	अरुण कुमार तिवारी	मेटहिया २, भगवानपुर, बाँके	"	"
२७	५२७	हरि चरण थारु	हरि चरण थारु	नेपालगंज ७, फुल्टेका, बाँके	१६४८०४६५६८	"
२८	५२८	सीता शर्मा	कृषक एग्रो सेन्टर	नेपालगंज न.पा. १६, सुर्खेतरोड, बाँके	०८१ ६९२५४४	"
२९	५२९	मोहन प्रसाद रिजाल	मोहन प्रसाद रिजाल	सितापुर ३, बाँके	०८४ ६९६२९०	"
३०	५३१	सरस्वती चन्द्र मिश्रा	शिवा बिउ विजन	सितापुर ३, बाँके	०८१ ६२१०००	"
३१	८५०	सभाष शर्मा	शर्मा सप्लायर्स	नेपालगंज न.पा. १, बाँके	०८१ ५२६७९१	"
३२	८५१	केवल कुमार वैश्य	गुरुकृपा एग्रो ट्रेडर्स	नेपालगंज न.पा. २, सुर्खेतरोड, बाँके	०८१ ५२०८०७	"
३३	८५२	विजयकुमार वैश्य	कृनाल ट्रेडर्स	नेपालगंज न.पा. २, सुर्खेतरोड, बाँके	०८१ ५२०८०७	"
३४	८७६	देवान जंग चौधरी	साउथ इष्ट एशियन सीड्स कम्पनी प्रा. लि.	नेपालगंज १३, गोसाई गाउँ, बाँके	०८१ ५२५५४५	"
३५	९१६	मित्रलाल शर्मा	शुभकामना बहुउद्देश्यीय सहकारी संस्था लि.	बागेश्वरी २, खजुरा, बाँके	९६४८०५१०२६	"
३६	१०७०	बालीका गौतम	गायत्री एग्रोभेट सेन्टर	कोहलपुर ४, चप्परागौडी, बाँके	९६४८०४९५२	"
३७	१०७१	प्रकाश बहादुर खनाल	शृजना एग्रोभेट सेन्टर	कोहलपुर ३, बाँके	९६४८०४५०९७	"
३८	१०७२	भरत शर्मा	ए.बी.सीड्स	नेपालगंज १, धम्बोभी, बाँके	९६४८०२०६४७	"
३९	११२३	मनमीत कपुर	मनमीत कपुर	नेपालगंज १५, वि.पि. चोक, बाँके	०८१ ५२४३१०	"
४०	११६८	पुरन मल यादव	होलीया कृषक सहकारी संस्था लि.	होलीया ७, पिप्रहवा, बाँके	९६४८०२९४७५/९६४८०२३५६५	"

क्र.सं.	प्रमाणपत्र नं.	प्रोप्राइटरको नाम, थर	संस्था/फर्मको		फोन नं.	कैपियत
			नाम	ठेगाना		
४१	११९०	याम बहादुर थापा	रसोबल एग्रोटिक नेपाल	बनकटवा-९, बाँके	९८४५१४५६७२	"
४२	१३९५	पुरन लाल बर्मा	रामदुत सिङ एण्ड पेस्टीसाइड सप्लायर्स	बेल्सार-४, बाँके	९८४८०२८७२८	"
४३	१५१७	हितेश लम्साल	बन्दना एग्रोभेट कन्सर्न	बागेश्वरी-२, खजुरा, बाँके	"	"
४४	१८६१	केवल कुमार बैश्य	माँ गायत्री ट्रेडर्स	नेपालगञ्ज २, बाँके	"	"
४५	१८६२	राम चन्द्र गोडिया	मनकामना एग्रो ट्रेडिङ सेन्टर	नेपालगञ्ज १, बाँके	"	"
४६	१८६३	मणिराम देवकोटा	नमुना बीज बृद्धि कृषक समुह	नौवस्ता ७, बाँके	"	"
४७	१८६४	तारा बहादुर थापा	शाइनिङ स्टार भेट कन्सर्न	नेपालगञ्ज न.पा. १, बाँके	९८५८०२४१६८	"
४८	१८६५	मुना भट्टराई	नारायणी एग्रोभेट सेन्टर	नेपालगञ्ज न.पा. १, बाँके	"	"
४९	१८६६	विनोद तिवारी	तिवारी कृषि सप्लायर्स	नेपालगञ्ज न.पा. १, बाँके	९८४८०२१२०४	"
५०	१८६७	ओम प्रकाश शर्मा	शर्मा एग्रो भेट सेन्टर	बेतहनी ५, बाँके	"	"
५१	१८६८	रुपमा श्रेष्ठ	शताब्दी कृषि सेवा केन्द्र	नेपालगञ्ज न.पा. १०, बाँके	"	"
५२	१८६९	ज्ञान पौडेल	अन्नपर्ण एग्राफार्मा	नेपालगञ्ज न.पा. २, बाँके	"	"
५३	१८७०	विष्णु प्रसाद रेग्मी	बागेश्वरी एग्रोभेट	मनिकापुर ८, राँफा, बाँके	"	"
५४	१८७१	बृष बहादुर वली	बृष एग्रोभेट सेन्टर	कोहलपुर ४, बाँके	९८४८२३५९६१	"
५५	१८७२	प्रभाकर गुप्ता	कृषि भेटनरी सेन्टर	नेपालगञ्ज न.पा. १, बाँके	९८४८०४३६८१	"
५६	१८८४	ऋषि राम लम्साल	सागरमाथा कृषि सेवा केन्द्र	नेपालगञ्ज न.पा. १२, बाँके	९८४८०२५६९७	"
५७	२११९	संजीव पराजुली	पराजु एग्रो डर्स	कोहलपुर ३, बाँके	९८४८१०९७१०	"
५८	२१२०	तारा खनाल	मोडर्न एग्रो टेक्नोलोजी	नेपालगञ्ज १, धम्बोभी, बाँके	९८५८०२४४२२	"
५९	१	हरदेव वक्स चौधरी	नेपालगञ्ज एग्रो प्रोडक्टस प्रा.लि.	नेपालगञ्ज -११, बाँके	९८५५७०९७६	"
६०	२	कर्ण प्रिय राना	पब्लिक एग्रोभेट सेन्टर	शम्शेरगञ्ज-५, बाँके	९८४८१०३२८३	जिल्लाबाट
६१	३	जातिर अहमद खाँ	नेपाल बीज वीजन भण्डार	बनकट्टी-१, बाँके	९७२८१६७९१५	"
६२	४	अशोक पन्त	पन्त एग्रोभेट	बागेश्वरी-२, बाँके	९८४८०२५०२७	"

क्र.सं.	प्रमाणपत्र नं.	प्रोफाइटरको नाम, थार	संस्था/फर्मको		फोन नं.	कैपियत
			नाम	ठेगाना		
६३	५	श्री पति राम थारु	श्री सुर्यमुखी कृषि स.सं. लि.	रफेना-६, बाँके	९७४८०२५७९८	"
६४	६	श्री पृथु लाल सुनार	श्री रिपफिम कृषि स.सं. लि.	सितापुर-८, बाँके	९८४८०९२३४२	"
६५	७	श्री नन्द कुमार गडरिया	श्री आपसी मेलमिलाप कृषि स.सं. लि.	गनापुर-७, बाँके	९८९६५७५०२४	"
६६	८	श्री मुना भट्टराई	सिर्जन भेट सेन्टर	ने.ग.उ.न.पा.-९, बाँके	९८४८०९०२९०	"
६७	९	श्री राम कुमार गुप्ता	जनउत्थान बहु.सं.सं. लि.	ने.ग.उ.न.पा.-९२, बाँके	९८०४५४५३८९	"
६८	१०	श्री राधे श्याम गुप्ता	जय बागेश्वरी सिड कम्पनी प्रा.लि.	ने.ग.उ.न.पा.-९, बाँके	९८५८०२३७३५	"
६९	११	श्री विष्णु प्रसाद अधिकारी	चेतना एग्रीभेट सेन्टर	कोहलपुर न.पा.-३, बाँके	९८४८९२६५०	"
७०	१२	श्री शिवराज ढकाल	ढकाल भेट सेन्टर	कोहलपुर न.पा.१९, बाँके	९८५८०२५३२२	"
७१	१३	श्री बाल किसुन थारु	बाल किसुन थारु	शम्शेरगञ्ज-४, बाँके	९८४४८२६९६६	"
७२	१४	श्री कुल प्रसाद लामिछाने	चाहना कृषि स.सं. लि.	बनकटवा-७, बाँके	०८९-६९१२६०	"
७३	१५	श्री राम बहादुर पुन	जनजागरण बहु.सं.सं. लि.	बागेश्वरी-२, बाँके	०८९-५६०३४९	"
७४	१६	श्री धर्म प्रसाद बली	ओली एग्रीभेट	कोहलपुर न.पा.१९, बाँके	९८४८०३५५८९	"
७५	१७	श्री मेघ बहादुर खत्री	श्री साथी स्वावलम्बन कृषक स.सं. लि.	मनिकापुर-२, बाँके	९८४८९२८९५	"
७६	१८	श्री कृष्णा बिष्ट	श्री मर्माती कृषि स.सं. लि.	कोहलपुर न.पा.९, बाँके	९८४८९४६८३९	"
७७	१९	श्री देवान जंग चौधरी	साउथ ईष्ट एशियन सिड कम्पनी प्रा.लि.	ने.ग.उ.न.पा.-९३, बाँके	०८९-५२९२९७	"
७८	२०	श्री चक्रपाणि खडका	श्री खाद्यान्न तथा तरकारी उत्पादन स.सं. लि.	कचनापुर-३, बाँके	९८४८०९६९९८	"
७९	२१	श्री टेक बहादुर बिष्ट	मध्यपश्चिम एग्री भेट सेन्टर	ने.ग.उ.न.पा.-९, बाँके	९८४८०८३९५२	"
८०	२२	श्री कमल बहादुर थापा	थापा भेट सेन्टर	बनकटवा-५, बाँके	९८५८०२९९७८	"
८१	२३	श्री गणेश कुमार शाही	हातेमालो कृषक बहु.सं.सं. लि.	रनियापुर-९, बाँके	९८४८९३३२३९	"
८२	२४	श्री निरञ्जन सिंह	माँ बागेश्वरी एग्रीभेट सेन्टर	ने.ग.उ.न.पा.-९, बाँके	९८४८९१४००६	"
८३	२५	श्री दिपक कुमार पौडेल	साहनो बहु.सं.सं. लि.	ने.ग.उ.न.पा.-५, बाँके	०८९-५६०४९८	"

क्र.सं.	प्रमाणपत्र नं.	प्रोप्राइटरको नाम, शर	संस्था/फर्मको		फोन नं.	कैपियत
			नाम	ठेगाना		
८४	२६	रमेश अधिकारी	अधिकारी भेट एण्ड कृषि सप्लायर्स	बागेश्वरी-२, बाँके	९८६८२०३०३६	"
८५	२७	दिपक सापकोटा	बशील एग्रोभेट सेन्टर	कोहलपुर न.पा.११, बाँके	९८५८०४१४२४	"
८६	२८	जगत राम यादव	जय माँ ज्वाला कृषि स.सं.लि.	परस्पुर-२, बाँके	९८१५५३९५५४	"
८७	२९	अन्जु के.सि.	कोहिनूर भेट सेन्टर	कोहलपुर न.पा.११, बाँके	९८४४८२४५७२	"
८८	३०	जगत राम यादव	बागेश्वरी वीउ विजन सेन्टर	ने.ग.उ.न.पा. बाँके	९८१५५३९५५४	"
८९	३१	सिता पौडेल	न्यु पोखरा सिड	कोहलपुर न.पा.१२, बाँके	९८४८०९५३३६	"
९०	३२	टोपसार बुढा	अमर कृषि स.सं.लि.	सितापुर-४, बाँके	९८०४५६७३१४	"
९१	३३	सच्चिदा नन्द उपाध्याय	बागेश्वरी एग्रो सिड प्रा.लि.	ने.ग.उ.न.पा. बाँके	९८५८०३६६७७	"
९२	३४	शंकर प्रसाद जै.सि	जन उत्साहित कृषि स.सं.लि.	नौबस्ता-७, बाँके	९८४८१४६३८९	"
९३	३५	रवि चन्द्र सापकोटा	समिक्षा एग्रोभेट सेन्टर	ने.ग.उ.न.पा.-१, बाँके	९८४५४७६४१	"
९४	३६	राज कुमारी चौधरी	आर एग्रोभेट सेन्टर	कोहलपुर न.पा.२, बाँके	९८८०११०३६६	"
९५	३७	बिनोद तिवारी	तिवारी एग्रो सिड प्रा.लि.	ने.ग.उ.न.पा.-१२, बाँके	९८४८०२१२०४	"
९६	३८	पिताराम खडका	कन्येश्वरी कृषक बहु.सं.लि.	विनौना ७, बाँके	९८४८२५३८९	"
९७	३९	फकिरे यादव	श्री कृष्ण कृषक स.सं.लि.	हिरमिनिया ४	९८१५५०६७२१	"
९८	४०	तुफान सिंह	कृषक एग्रोभेट सेन्टर	ने.ग.उ.न.पा.-२३, बाँके	९८४८०९६०५४	"
९९	४१	इन्द्र प्रसाद शर्मा	रुपाखेती इन्टरप्राइजेज एण्ड सप्लायर्स	ने.ग.उ.न.पा.-१, बाँके	९८५८०२५६०८	"
१००	४२	ओम प्रकाश घरुक	ओ.पी. कृषि विकास भेट फर्मा	ने.ग.उ.न.पा.-२३, बाँके	९०८६८१६०१६१	"
१०१	४३	अल्फात खाँ	पुरैना कृषक बहु.सं.लि.	ने.ग.उ.न.पा.-२७, बाँके	९८१५५२२४७४	"
१०२	४४	डिला सिंह ठकुरी	अन्तर्पूर्ण कृषि स.सं.लि.	टिटिहिरिया २	९८१५५१९८२	"
१०३	४५	मोहन सिंह शारु	सन्दिप भेट सेन्टर	बनकटवा ९	९८४८०६२६६५	"
१०४	४६	रियाज अहमद खाँ	सिद्दीकी कृषक स.सं.लि.	लक्ष्मणपुर ५	९८६८१०५२७०	"
१०५	४७	मदन विक्रम शाह	हनुमान कृषक स.सं.लि.	पिप्रहवा ३	९८१४५५९६००	"
१०६	४८	किशुनलाल मौय	एरावती कृषक स.सं.लि.	बेतहनी ५	९८१५५८३४१०	"
१०७	४९	राम बरन कुर्मी	जनएकता सामु बहु.सं.लि.	हिरमिनिया ४	९८२२५५१७७७	"

१ शीत भण्डारण (कोल्डस्टोर) को विवरण :

क्र.स.	शीत भण्डार स्वामित्व कम्पनीको नाम	ठेगाना	निर्माण बर्ष	भण्डारण क्षमता (मै.ट.)	संपर्क नं.
१	भेरी शीत भण्डार सहकारी संस्था लि.	कोहलपुर ११, बाँके	२०६४	४०००	९८५८०३५५८८
२	नेपालगंज कोल्ड स्टोर तथा वायर हाउस प्रा ली	जानकी ४, बाँके	२०७६	७५००	९८५८०२११६६

४.३.२.जिल्ला स्थित प्लास्टिक टनेल सम्बन्धि विवरण :  
मौजुदा प्लास्टिक घरको विवरण

क.सं.	जिल्ला	मौजुदा प्लास्टिक घर संख्या	क्षेत्रफल	कैफियत
१	बाँके	१०५		१.१ हेक्टर



१० हाल संचालनमा रहेका कृषि उपज बजार स्थल तथा हाट बजारहरू संकलन केन्द्रको विवरण

क्र.सं	स्थानिय तह	हाट बजारको नाम	कार्य क्षेत्र	भौतिक सुविधा			बिक्री परिमाण (मेटन)	बिक्री हुने मुख्य बालीहरू	मुख्य बजार
				विद्युत	पिपे	कच्चा			
१.	कोहलपुर	कोहलपुर कृषि वस्तु संकलन केन्द्र	बाके, बर्दिया, दाङ्ग, सल्यान, सुर्खेत, जुम्ला, डोल्पा, पोखरा, बुटवल, दैलेख, काठमाण्डौं	छ	छ	छ	५५००	तरकारी, फलफुल, मसला	बर्दिया, दाङ्ग, सल्यान, सुर्खेत, जुम्ला, डोल्पा, काठमाण्डौं
२.	खजुरा	बागेश्वरी कृषि हाट बजार	सोनपुर, बागेश्वरी, खजुराखुर्द, सितापुर, बेबहरी	छ	छ	छ	१२०		जिल्ला र छिमेक जिल्लाहरू
३.	खजुरा	सितापुर कृषि हाट बजार	सितापुर, राधापुर, बागेश्वरी	छ	छ	छ	४५		
४.	कोहलपुर	हवलदारपुर कृषि हाट बजार	कोहलपुर, शम्शेरगंज	छ	छ	छ	२१००		
५.	नेपालगंज	रानीतलाउ तरकारी खुद्रा बजार	नेपालगंज नगरपालिका तथा आसपासका गाविसहरू	छ	छ	छ	४२००		
६.	नरैनापुर हाटबजार	नरैनापुर	नरैनापुर, मटेहिया, गंगापुर,	छ	छ	छ	-		जिल्ला भित्र
७.	राप्तीसोनारी	सिर्जना कृषि हाट बजार फत्तेपुर	फत्तेपुर, गंगापुर, बिनौना	छ	छ	छ			
८.	राप्तीसोनारी	कचनापुर कृषि हाट बजार	कचनापुर, महादेवपुरी, बजापुर	छ	छ	छ	२६		
९.	वैजनाथ	नौवस्ता कृषि हाट बजार	नौजस्ता चिसापानी	छ	छ	छ	४		

११ कृषि बजारहरूको नाम ठेगाना तथा बजार लाग्ने दिन

क्र.सं.	हाट बजार			बजार लाग्ने दिन
	नाम	ठेगाना	बजारको किसिम	
१.	कोहलपुर कृषि उपज बजार स्थल	दशगजा, कोहलपुर	अर्ध साप्ताहिक	मंगलवार, शुक्रवार, आईतवार
२.	बागेश्वरी कृषि उपज बजार स्थल	बागेश्वरी, खजुरा	अर्ध साप्ताहिक	सोमवार,बिहिबार र शनिवार
३.	सीतापुर कृषि उपज बजार स्थल	सीतापुर	साप्ताहिक	बुधवार
४.	हवलदारपुर कृषि उपज बजार स्थल	शम्सेरगंज	अर्ध साप्ताहिक	बुधवार, शनिवार, सोमवार
५.	कृषि हाटबजार, बनियाभार	नौवस्ता ८	साप्ताहिक	शनिवार
६.	रानीतलाउ तरकारी खुद्रा बजार	नेपालगंज	दैनिक	हरेक दिन
७.	रमुवापुर पशु हाट बजार	इन्द्रपुर	साप्ताहिक	शनिवार
८.	ढकैरी पशु हाट बजार	महादेवपुरी	दैनिक	हरेक दिन
९.	शृजना हाट बजार	फत्तेपुर	साप्ताहिक	सोमवार (अनियमित)
१०.	रौम्ना कृषि हाट बजार	मनिकापुर	साप्ताहिक	सोमवार (अनियमित)
११.	आदर्श हाट बजार सम्भरना चौक	रभेना	साप्ताहिक	सोमवार (अनियमित)
१२.	कचनपुर कृषि हाट बजार	कचनपुर	साप्ताहिक	सोमवार (अनियमित)
१३.	नरेनापुर कृषि हाट बजार	नरेनापुर	साप्ताहिक	शुक्रवार
१४.	राधा कृष्ण कृषि सहकारी संस्था लिमिटेड पुरैनी, बांके	पुरैनी ९	सिजनमा दैनिक संकलन हुने	दैनिक
१५.	कृषि संकलन केन्द्र कचनपुर ३	कचनपुर ३	हाल संकलन केन्द्र पूर्वाधार निर्माण भएको	अनिश्चित रुपमा संचालन हुने गरेको ।
१६.	उन्नत घर बगैचा कृषक समूह कचनपुर ६	कचनपुर ६	बजार स्थल निर्माण भएको	संचालन प्रकृत्यामा रहेको ।
१७.	कृषि बस्तु संकलन केन्द्र टिटिहिरिया ३	टिटिहिरिया ३	हाल संकलन केन्द्र पूर्वाधार निर्माण भएको	संचालन प्रकृत्यामा रहेको ।

१२ जिल्ला स्थित एग्रीभेटहरूको विवरण

क्र.सं.	पसलको नाम ठेगाना	प्रोप्राइटरको नाम	फोन नम्बर
१	अन्नपूर्ण एग्रीभेट, नेपालगंज	श्री भिम सुवेदी	०८१ ५२१२०३
२	सगरमाथा एग्रीभेट, नेपालगंज	श्री कमल सुवेदी	५२०९६१
३	चितवन एग्रीभेट, नेपालगंज	श्री उमानाथ देवाडी	५२२०२८
४	तिवारी कृषि विकास फर्मा, नेपालगंज	श्री चुडामणि तिवारी	५२१७०६
५	मुनाल एग्रीभेट, नेपालगंज	श्री रमेश बहादुर शाह	५२२६२०
६	त्रिमूर्ति एग्रीभेट, नेपालगंज	श्री श्रीधर ज्ञवाली	५२२०५५
७	नेपाल एग्रीभेट, नेपालगंज	श्री सिता शर्मा नेपाल	५२३३७७
८	जयनेपाल एग्रीभेट कन्सर्न, नेपालगंज	श्री रामचन्द्र गोडिया	५२५२५०
९	नेशनल एग्रीभेट, नेपालगंज	होम बहादुर वि.क.	५२५६००
१०	हिमालयन एग्रीभेट, नेपालगंज	गोपाल धिमिरे	
११	जयबागेश्वरी एग्रीभेट, नेपालगंज	जे.के. सिंह	९८४८०२७२०४
१२	सयपत्रि एग्रीभेट, नेपालगंज	सन्तोष बोहोरा	
१३	मनिषा एग्री कन्सर्न, नेपालगंज	सर्वदेव ओझा	५२५५४५
१४	शशि एग्रीभेट सेन्टर, नेपालगंज	दुर्गा प्रसाद गुप्ता	५२०७३५
१५	शशि ट्रेडर्स एण्ड सप्लायर्स, नेपालगंज	राधेश्याम गुप्ता	५२०७३५
१६	ज्ञवालि एग्रीभेट, कोहलपुर	शुशिल ज्ञवालि	५४०३१४
१७	सम्भना एग्रीभेट, बनकटवा	कुवेर रिजाल	
१८	खडका एग्रीभेट, विनौना	पिताराम खडका	
१९	चन्द्रमा एग्रीभेट सेन्टर, महादेवपुरी	डम्बर खत्री	
२०	वली एग्रीभेट सेन्टर, महादेवपुरी	दिल बहादुर वली	
२१	जयकिसान एग्रीभेट, सितापुर	मोहन रिजाल	
२२	आकृति एग्रीभेट, राँभा	माधव पोखेल	
२३	सामुदायीक विकास एग्रीभेट, बेतहनी	एकराम खाँ	
२४	अधिकारी एग्रीभेट, कोहलपुर	नारायण प्रसाद अधिकारी	५४०१७३
२५	वली एग्रीभेट, कोहलपुर	धर्मराज वली	
२७	मल्ल एग्रीभेट, कोहलपुर	डिलविक्रम मल्ल	९८५८०२१८०९
२८	सत्तोवा एग्रीभेट, बनकटवा	महेन्द्र चौधरी	
२९	सुर्या एग्रीभेट, खजुरा	रामसाय वर्मा	५६०१६२
३०	अमित एग्रीभेट, खजुरा	कमल प्रसाद उपाध्याय	५६००८९
३१	पत एग्रीभेट, खजुरा	अशोक पत	९८४८०२५०२७
३२	संगिता एग्रीभेट सेन्टर, बनकटवा	अमर थारु	
३३	संगम एग्री सेन्टर एण्ड अर्डर सप्लायर्स	अब्दुल मोविल दर्जी	९८४८०२०४४७

१३. जिल्लामा स्थापना भएका कृषिसँग सम्बन्धित सहकारी संस्थाहरूको विवरण

सि.नं.	सहकारी सं.सं.को नामहरू	ठेगाना	दर्ता नं.	दर्ता मिति	शेयर सदस्य			शेयर पुँजी कै.
					म.	पु.	जम्मा	
१	साना किसान जिल्ला कृषि स.संघ लि.	ने.गां.उ.म.न.पा.१६	३४१/२०/१	०६५/२/२५	८७	०	८७	८९
२	श्री संगठित कृषि सहकारी सं.लि.	ने.गां.उ.म.न.पा.५	४४८/३८	०६६/९/१	१००	०	१००	१२४
३	श्री अवध कृषि सहकारी सं.लि.	ने.गां.उ.म.न.पा.१६	४७५/६५	०६७/१/३१	५	२६	३१	१०२
४	श्री सुन्दर कृषि सहकारी सं.लि.	ने.गां.उ.म.न.पा.१२	५००/२५२/१५	६७/५/६	२०	२२	४२	१३
५	श्री कृष्णासार कृषि सहकारी सं.लि.	ने.गां.उ.म.न.पा.२	६०८/३६९/३१	०६९/१०/२८	७५	५०	१२५	३६२
६	श्री नवउदय कृषि सं.लि.	ने.गां.उ.म.न.पा.१८	२८९/४	०६३/६/१	११	४६	५७	
७	श्री ओमकार कृषि सं.स्था लि.	ने.गां.उ.म.न.पा.१८	४५६/४०	०६६/१०/११	६	२८	३४	२०
८	श्री महेन्द्रनगर कृषि सं.लि.	ने.गां.उ.म.न.पा.१९	५८६/३३७/९	०६९/५/२७	५	२०	२५	५
९	श्री हनुमान कृषक सहकारी सं.लि.	ने.गां.उ.म.न.पा.२०	४१२/६९	०६६/३/२	७	२७	३४	३
१०	श्री जयकिसान सं.लि.	ने.गां.उ.म.न.पा.२०	४११/६८	०६६/३/१	१५	३१	४६	२३
११	श्री जनता कृषि सं.लि.	ने.गां.उ.म.न.पा.२१	४३८/२६	०६६/७/२०	४	२४	३०	१५
१२	सिद्धि विनायक कृषि सं.लि.	ने.गां.उ.म.न.पा.२१	४८९/२४१/०४	०६७/४/१३			०	
१३	रमवापुर कृषक सं.लि.	ने.गां.उ.म.न.पा.२१	४९२/२४४/०७	०६७/४/२४	२२	१०	३२	३
१४	सुलेमान कृषक सं.लि.	ने.गां.उ.म.न.पा.२१	४९७/२४९/१२	०६७/४/३१			०	
१५	कालीमाई कृषक सं.लि.	ने.गां.उ.म.न.पा.२१	५०५/२९७/२०	०६७/६/३	९	१६	२५	४
१६	बहुजन मूहला कृषि सं.लि.	ने.गां.उ.म.न.पा.२१	६५६/४८६/२६	०७०/१२/९			०	
१७	संगम कृषि सं.लि.	ने.गां.उ.म.न.पा.२१	६७२/४२२/५	०७१/५/१०	२८	१७	४५	१६८
१८	श्री लवकृश कृषि सं.लि.	ने.गां.उ.म.न.पा.२२	४४०/३०	०६५/८/२	१४	१९	३३	३
१९	जयमाँ ज्वाला कृषक सं.लि.	ने.गां.उ.म.न.पा.२२	४९५/२४७/१०	०६७/४/२८			०	
२०	महाकाली कृषि सं.लि.	ने.गां.उ.म.न.पा.२२	५०६/२९८/२१	०६७/६/५	२	२५	२७	५
२१	जयमाँ दुर्गा कृषि सं.लि.	ने.गां.उ.म.न.पा.२२	५१०/२६२/२५	०६७/६/८	३	२४	२७	७
२२	चेतनसिल कृषक सं.लि.	ने.गां.उ.म.न.पा.२२	५१६/२६८/३१	०६७/६/२१	५	२०	२५	३
२३	जयमाँ भवानी कृषि सं.लि.	ने.गां.उ.म.न.पा.२२	५७०/२६९/३२	०६७/६/२१	५	२३	२८	३
२४	गौसुल वारा कृषि सं.लि.	ने.गां.उ.म.न.पा.२२	५९१/३४२/१४	६९/६/११			०	
२५	जय पृथ्वी कृषि सं.लि.	ने.गां.उ.म.न.पा.२४	६२१/३८१	७०/४/१०	१७८	१३०	३०८	८२१
२६	श्री आलानगर महिला कृषि सं.लि.	ने.गां.उ.म.न.पा.२५	६३८/३८८/७	७०/८/१३	१७९	०	१७९	८८
२७	राधाकृष्ण कृषि सं.लि.	ने.गां.उ.म.न.पा.२५	६७७/४२७/१०	०७१/६/१०	२५	५३	७८	८४

सि.नं.	सहकारी सं.सं.को नामहरु	ठेगाना	दर्ता नं.	दर्ता मिति	शेयर सदस्य			शेयर पुँजी	कै.
					म.	पु.	जम्मा		
२८	श्री जय वागेश्वरी कृषक सं.सं.लि.	ने.गं.उ.म.न.पा.२६	३०३/१९	०६३/१२/२८	४०	११९	१५९	१०१	
२९	श्री साथी स्वामिन कृषक सं.सं.लि.	ने.गं.उ.म.न.पा.२६	१/०६२/६३	०६३/१/२५	१६८	१२१	२८९	५१९	
३०	श्री कर्णाली कृषि सं.सं.लि.	ने.गं.उ.म.न.पा.२६	४०२/५९	०६५/१२/३१			०		
३१	सन्तोषी माता कृषि सं.सं.लि.	ने.गं.उ.म.न.पा.२६	५१२/२६४/२७	०६७/६/१७	३	२३	२६	२	
३२	कमलदास बाबा कृषि सं.सं.लि.	ने.गं.उ.म.न.पा.२६	६३६/३८६/६	०७०/७/२४	३७	७५	११२	६७	
३३	हाम्रो शिभल कृषि सं.सं.लि.	ने.गं.उ.म.न.पा.२६	६७१/४२१/४	०७१/४/२७			०		
३४	सिद्धबाबा कृषि सं.सं.लि.	ने.गं.उ.म.न.पा.२६	७०७/४५६/११	०७३/१/६	१३	२१	३४		
३५	श्री प्रैना कृषक बह.सं.सं.लि.	ने.गं.उ.म.न.पा.२७	३८४/४१	०६५/१२/	७	२४	३१		
३६	श्री जमुना कृषि सं.सं.लि.	ने.गं.उ.म.न.पा.२७	५७४/३६६/३८	०६९/३/५	६	२२	२८	५३	
३७	श्री जूनिकरी कृषक सं.सं.लि.	कोहलपुर न.पा. १२	३०२/१८	०६३/११/२३	२२६	९८	३२४	७६६	
३८	श्री भेरी शित भण्डार सं.सं.लि.	कोहलपुर न.पा. ११	१९/५१	०५२/२/३०	१२७	२२४	३५२०	९५६३	
३९	श्री फूलवारी म. प्राङ्गारिक कृषि सं.सं.लि.	कोहलपुर न.पा. ९	३४९/५	०६५/५/२३	१४	२१	३५		
४०	श्री चन्द्र ज्योति कृषि सहकारी सं.लि.	कोहलपुर न.पा. ११	४२७/१५	०६६/६/२	८६	९३	१७९		
४१	श्री फूलवारी कृषि सं.सं.लि.	कोहलपुर न.पा. ११	४४३/३३	०६६/८/१९	१४	२१	३५	४१	
४२	श्री शुभ लक्ष्मी कृषी उ. तथा खरिद विक्री सं.सं.लि.	कोहलपुर न.पा. ११	४५७/४७	०६६/९/२७	११२	७०	१८२	४७१	
४३	श्री साना किसान कृषि सं.सं.लि.	कोहलपुर न.पा. ११	४८४/७४	०६७/३/२०	७१९	३१	७५०	५२०५	
४४	श्री मर्माली कृषि सहकारी सं.लि.	कोहलपुर न.पा. ११	५२५/२७७/४०	०६७/१०/५	१३६	३८७	५२३	५२०५	
४५	श्री चुलिमालीका कृषि सहकारी सं.लि.	कोहलपुर न.पा. ११	५२९/२८१/४४	०६७/१२/१७	२२६	२६१	४८७	२३८८	
४६	श्री कृषक मिलन सं.सं.लि.	कोहलपुर न.पा. ११	५६७/३१९/३१	०६८/११/१८	३४	३४	६८	१२४	
४७	श्री हातेमालो शसक्तिकरण कृषक सं.सं.लि.	कोहलपुर न.पा. ११	५८३/३२५/६	०६९/४/२३			०		
४८	श्री गंगा जमुना कृषि सं.सं.लि.	कोहलपुर न.पा. ११	५९८/३४९/२१	०६९/८/२१	८९६	८१७	१७३	७०१२	
४९	श्री धुर्वतारा कृषि सं.सं.लि.	कोहलपुर न.पा. १०	६४४/३९४/१४	०७०/९/१८	१६५	०	१६५	३०२	
५०	श्री उर्जा दिप कृषि सं.सं.लि.	कोहलपुर न.पा. १०	६६०/४१०/३०	०७०/१२/१३	५०	६९	११९		
५१	श्री नेपाल कृषि सहकारी सं.लि.	कोहलपुर १ हाल कोहलपुर न.पा. १०	६५५/४०५/२५	०७०/१२/४	२३३	२६३	४९६	२७४८	
५२	श्री वृत्ति विकास कृषि सं.सं.लि.	कोहलपुर २ हाल कोहलपुर न.पा. १०	६६२/४१२/३२	०७०/१२/२८	१८९	१५६	३४५	९६४	
५३	जनशिक्षा कृषि सहकारी सं.लि.	कोहलपुर न.पा. १०	६६९/४१९/२	०७१/४/२६	६७	५३	१२०	१४४	

सि.नं.	सहकारी सं.सं.को नामहरु	ठेगाना	दर्ता नं.	दर्ता मिति	शेयर सदस्य			शेयर पुँजी	कै.
					म.	पु.	जम्मा		
५४	छायाँनाथ कृषि सहकारी सं.लि	कोहलपुर न.पा. १०	६७४/४२४/७	०७/५/१६	३१	०	३१	५४	
५५	जय ठाकुर बाबा कृषि सं.सं.लि	कोहलपुर न.पा. १०	६९४/४४३/२७	०७/२/३/४	१५	३७	५२	१७०	
५६	राष्ट्रिय भु.पु.सैनीक कृषि सं.सं.लि	कोहलपुर न.पा. ११	६८२/४३२/१५	०७/११/६	५	४२	४७	२६०	
५७	स्वर्गाद्वारी कृषि सहकारी सं.लि.	कोहलपुर न.पा. ११	६८५/४३५/१८	०७/१२/४	०	०	११६	५६४	
५८	पूर्णगिरी कृषि सहकारी सं. लि.	कोहलपुर न.पा. ११	६९७/४४६(१)	४/७/२०७२			०		
५९	श्री हाम्रो सौरव कृषि सहकारी सं.लि	कोहलपुर न.पा. ९	७०४/४५३/८	११/३/२०७२	४	२२	२६	२६	
६०	श्री नागेश्वर कृषि सहकारी सं.लि	कोहलपुर न.पा. १०	७०५/४५४/९	११/२१/२०७२	६७	६३	१३०	४८८	
६१	श्री सूर्यमुखी कृषि सहकारी सं.लि	रफेना ६ हाल कोहलपुर न.पा. ६	४५१/४१	०६६/९/१६	१७५	३५१	५२६	२०७९	
६२	श्री मनकामना कृषि सहकारी सं.लि	कोहलपुर न.पा. २	४७२/६२	०६७/१/६	५८	३०	८८	४७८	
६३	श्री रफेना साना किसान कृषि सं.सं.लि	कोहलपुर न.पा. ६	४८३/७३	०६७/३/२०	८१०	२१३	१०२३	७३४०	
६४	श्री जूनी कृषि सहकारी सं.लि.	कोहलपुर न.पा. २	५५२/३०७/१६	९/२०/२०६८	१९	४१	६०	६०	
६५	नव किसान कृषि सहकारी सं.लि	कोहलपुर न.पा. ३	६०७/३५८/३०	०६९/१०/१७	१५	६५	८०	५१८	
६६	कौशिला नगर कृषि सहकारी सं.लि.	कोहलपुर न.पा. १	६१९/३६९/४२	०७०/१/२९			०		
६७	चौतारी माहिला कृषि सहकारी सं.लि	कोहलपुर न.पा. ४	५४१/३९१/११	०७०/९/१६			०		
६८	सयपत्री कृषि सहकारी सं.लि	कोहलपुर न.पा. २	६२०/३७०/४३	२०६९			१२४	३८२	
६९	श्री मिलिजुली स्वावलम्बन कृषक बह.सं.लि	वागेश्वरी ७	२/०६२/६३	०६३/१/२५	६७०	१०९	७७९	१७४४	
७०	श्री वागेश्वरी बहू कृषि बजार सं.सं.लि	वागेश्वरी २	१४६	०६१/११/६	२३०	५४	२८४	१७७	
७१	खजुरा शित भण्डार सहकारी सं.लि	वागेश्वरी २	५६३/३१५/२७	०६८/१०/२४	२७	१३८	१६५	२५२	
७२	दिप शसक्तिकरण कृषक सं. सं.लि.	वागेश्वरी २	५८०/३२५/८३	०६९/४/२१	२००	५	२०५	२१	
७३	पन्चज्योति कृषि सहकारी सं.लि	वागेश्वरी ३	६०३/३५४/२६	०६९/१०/२	३४	१७	५१	५१	
७४	श्री सामुदायिक कृषक सं. सं.लि	उदरापुर ८	४६८/५८	०६६/१२/१			०		
७५	माई भगवति कृषि सहकारी सं.लि	उदरापुर १	६५१/४०१/२१	०७०/११/११	६४	११	६५	१३५	
७६	शुभ विहानी कृषि सहकारी सं.लि.	उदरापुर २	६७३/४२३/६	०७/५/१५	१५	११	२६	२१	
७७	सैयद कृषि सहकारी सं.लि.	उदरापुर ६	६७५/४२५/८	०७/६/५			०		
७८	श्री एभरेष्ट कृषि सहकारी सं.लि.	बनकटवा ८	३२९/८	०६४/५/१३	२९१	२३७	५२८	३३२८	
७९	श्री विहानी कृषि सहकारी सं.लि.	बनकटवा ९	४४६/३७	०६६/९/१	१५	२२	३७	१०४	
८०	श्री सहयोगी कृषि सहकारी सं.लि.	बनकटवा ७	४५३/४३	०६६/१०/५	२४५	३७	२८२	११४	

सि.नं.	सहकारी सं.सं.को नामहर	ठेगाना	दर्ता नं.	दर्ता मिति	शेयर सदस्य			शेयर पुँजी कै.
					म.	पु.	जम्मा	
८१	श्री जानकी ग्रामीण महिला उत्थान कृषि सं.सं.लि.	बनकटवा २	४४५/४५	०६६/१०/७	८०	२०	१००	५०
८२	श्री चाहाना कृषि सहकारी सं.लि.	बनकटवा ७	४६१/५१	०६६/११/१३	१०३	३१६	४१९	५७५
८३	जनचेतना शसक्तिकरण कृषक सं.सं.लि	बनकटवा ४	५८४/३३६/७	०६९/४/२३			०	
८४	लगनशिल साना किसान महिला कृषि सं.सं.लि.	बनकटवा ९	६११/३६२/३४	०६९/११/८			१०९४	२४२२
८५	नयाँ पाईला कृषि सहकारी सं.लि.	बनकटवा ५	६५२/४०२/२२	०७०/११/२०	११	३०	४१	१९७
८६	सम्फना कृषि सहकारी सं.लि.	बनकटवा ९	६५३/४०३/२३	०७०/११/२२	४४	२०	६४	४९१
८७	ओजरिया कृषि सहकारी सं.लि.	बनकटवा ६	६८८/४३७/२१	०७२/१/१४			०	
८८	ज्योति कृषि सहकारी सं.लि.	टिटिहिरिया ६	५४२/२९४/६	०६८/६/१	९५	६	१०१	१०
८९	अन्नपूर्ण कृषि सहकारी सं.लि.	टिटिहिरिया २	५७१/३२३/३५	०६९/२/१	२८	५२	८०	४२०
९०	आत्मनिर्भर कृषि सहकारी सं.लि.	टिटिहिरिया १	५८२/३३४/५	०६९/४/३			०	
९१	महिला साना किसान कृषि सं.सं.लि.	टिटिहिरिया १	६१२/३६५/३५	०६९/११/१८			७८९	२५५९
९२	जय श्री बागेश्वरी कृषि सं.सं.लि.	टिटिहिरिया ६	६९०/४३९/२३	०७२/१/१५	१५	२५	४०	२१३
९३	श्री हातेमालो कृषक बहु.सं.सं.लि.	रिनयापुर १	२९८/१४	०६३/१०/२९	२२६	१८५	४११	१९२०
९४	श्री साना किसान कृषि सं.सं.लि.	चिसापानी १	२५३/३९	०५९/१/२३	७४८	१२८	८७६	१००८६
९५	श्री देउराली माछा उत्पादक कृषक सं.सं.लि.	चिसापानी ३	४३६/१४	०६६/६/१	४२९	१३४	५६३	३०४५
९६	चिसापानी कृषि सहकारी सं.लि.	चिसापानी १	५५७/३०९/२१	०६८/९/२९	७२	४०	११२	२८५
९७	शुद्ध उत्पादन मुलक कृषि सं.सं.लि.	चिसापानी ५	६५४/४०४/२४	०७०/११/२६	११	१९	३०	३०
९८	श्री साना किसान कृषि सं.सं.लि.	नौवस्ता २	२४	०५३/१/११			०	११४७५
९९	श्री अमरज्योति कृषि बहु.सं.सं.लि.	नौवस्ता ८	३५६/१२	०६५/९/८	११९	१२४	२४३	२००
१००	श्री पन्च कोशी कृषि सहकारी सं.लि.	नौवस्ता ७	४६४/५४	०६६/११/१९	२७	४०	६७	११२
१०१	श्री जैनिथ कृषि सहकारी सं.लि.	नौवस्ता ७	५१४/२६६/२९	०६७/६/२०	७४	५७	१३१	३६३
१०२	कमलरी कृषि सहकारी सं.लि.	नौवस्ता ६	६७८/४२८/११	०७१/८/१			०	
१०३	घरबौचा कृषि सहकारी सं.लि.	नौवस्ता २	६८७/४३६/२०	०७१/१२/२३			०	
१०४	सानिमा कृषि सहकारी सं.लि.	नौवस्ता ८	६९१/४४०/२४	०७२/१/१५	१०९	९१	२००	२९४१
१०५	जन उत्पादित कृषि तथा विउ उत्पादन सं.सं.लि.	नौवस्ता ७	६९२/४४१/२५	०७२/१	३३	२३	५६	१११
१०६	श्री नवयुग कृषि सहकारी संस्था लि.	नौवस्ता ६	७०६/४५४/९	०७२/११/२१	३६	४३	७९	९०
१०७	श्री आदर्श कृषक सं.संस्था लि.	सितापुर ६	६०/१६	०५६/२/६	२१	२०६	२२७	९९
१०८	श्री नवदुर्गा कृषि सं.संस्था लि.	सितापुर ३	४४९/३९	०६६/९/८	२३	२७	५०	१२५
१०९	श्री धनवर्षा कृषि सं.संस्था लि.	सितापुर ३	४८२/७२	०६६/३/१५	३२	१६	४८	९६०

सि.नं.	सहकारी सं.सं.को नामहर	ठेगाना	दर्ता नं.	दर्ता मिति	शेयर सदस्य			शेयर पुंजी कै.
					म.	पु.	जम्मा	
११०	श्री रिमभिन्म कृषि स. संस्था लि.	सितापुर ८	४९४/२४६/०९	०६७/४/२८	१६	३९	५५	१६५०
१११	सन्तकुटी कृषक सहकारी संस्था लि.	सितापुर ७	६२४/३७४/४७	०७०/२/५	४७	२२	६९	३२१
११२	श्री पुष्प महिला कृषि स.संस्था लि.	सितापुर ३	६२७/३७७/५०	०७०/३/६	१७४	०	१७४	८६
११३	श्री परिवार कल्याण कृषि स.सं.लि.	सितापुर ४	६३९/३८९/९	०७०/९/७	७	२४	३१	१२९
११४	श्री अमर कृषि सहकारी सं.लि.	सितापुर	६६६/४१६/३६	०७१/३/२	३६	५४	९०	१४४
११५	श्री सुयोदय सामुदायिक कृषि सहकारी सं.लि.	सितापुर ४	६५०/४००/२०	०७०/११/११	२१	३०	५१	६१२
११६	श्री शिवशक्ति कृषक बहु.स.सं.लि.	राधापुर	३०५/२१	०६४/४/१०	२२५	१७१	३९६	९४७
११७	श्री एकला स्वावलम्बन कृषक सहकारी संस्था लि.	बेलहरी ५	३/०६२/६३	०६३/१२/२५	३५	६६	१०१	१७
११८	ॐ कृषि सहकारी संस्था लि.	बेलभार ६	४८८/२४०/०३	०६७/४/१२	७	२१	२८	१४
११९	कैलाश कृषि सहकारी संस्था लि.	बेलभार २	५२८/२८०/४३	०६७/१२/८	११०	१०७	२१७	१९३
१२०	उज्ज्वल कृषि सहकारी संस्था लि.	बेलभार ५	६४७/३९७/१७	०७०/११/४	२३	६	२९	१०२
१२१	श्री साइगाँउ कृषि स. संस्था लि.	साइगाँउ ४	४६६/५६	०६६/१२/१			०	
१२२	श्री कृष्ण कृषक सहकारी संस्था लि.	हिरमिनिया ४	४४०/२८	०६६/७/२७	७	६२	६९	४६
१२३	श्री वकौली कृषक स.संस्था लि.	हिरमिनिया ५	५१५/२६७/३०	०६७/६/२१	१३	२२	३५	८७
१२४	श्री बल्दीपूर्वा कृषि स.संस्था लि.	हिरमिनिया ४	६६१/४११/३१	०७०/१२/२८	०	२५	२५	१२
१२५	महालक्ष्मी महिला कृषि स.संस्था लि.	खासकूसा २	५२०/२७२/३५	०६७/८/२७	२५८	०	२५८	२६
१२६	श्री साना किसान कृषि स.सं.लि.	पुरैनी	७६	०६२/२/२४	१५९	१७१	३३०	२९७९
१२७	श्री नहरपूर्वा कृषि स.संस्था लि.	पुरैनी २	५४१/२९३	०६८/५/२८	१	२५	२६	३
१२८	श्री कान्तिपोखरी कृषि स.संस्था लि.	पुरैनी २	५५०/३०२/१३	०६८/९/०१	१२	३७	४९	७३
१२९	श्री कोपिला महिला कृषि स.सं.लि.	पुरैनी २	६२३/३७३/४६	०७०/१/२९	२२५	०	२२५	९१
१३०	श्री साना किसान कृषि स.सं.लि.	कम्धी २	२७६/१६	०६०/३/३			९३५	७६५४
१३१	श्री कम्धी कृषक सहकारी संस्था लि.	कम्धी २	४५८/४८	०६६/१०/१५	१	२७	२८	१४
१३२	ज्ञान कृषि सहकारी संस्था लि.	कम्धी ४	४९३/२४५/८	०६७/४/२७			०	
१३३	सैरही देवी कृषि सहकारी संस्था लि.	कम्धी ४	५०३/२५५/१८	०६७/५/७	२७	७	३४	३
१३४	श्री रामजानकी कृषि स.संस्था लि.	गनापुर २	४५०/४०	०६६/९/९	२	२६	२८	२०
१३५	श्री आपसी मेलमिलाप कृषि सहकारी सं.लि.	गनापुर ७	४९९/२५१/१४	०६७/५/१			२६१	१४८२
१३६	श्री समाज जागरण कृषक स.सं.लि.	गनापुर ४	५१८/२७०/३३	०६७/७/१२	१	२६	२८	३०
१३७	श्री सफल कृषि सहकारी संस्था लि.	गनापुर २	६६५/४१५/३५	०७१/२/३०	२५	६५	९०	२५७
१३८	श्री जनहित त्रिवेणी कृषि स.सं.लि.	शमसेरगाँउ ७	४४२/३२	०६६/८/८	९२७	४३७	१३६४	१२८२



सि.नं.	सहकारी सं.सं.को नामहर	ठेगाना	दर्ता नं.	दर्ता मिति	शेयर सदस्य			शेयर पुँजी	कै.
					म.	पु.	जम्मा		
१३९	दिगो कृषि सहकारी संस्था लि.	शमसेराज ७	५०४/२५६/१९	०६७/६/१	२११	२७६	४८७	२३०१	
१४०	जुनतारा सशक्तिकरण कृषक सहकारी सं.लि.	शमसेराज ७	५९५/३४६/१८	०६९/६/२२			०		
१४१	श्री साना किसान कृषि सं.सं.लि.	महादेवपुरी ७	२१	०५२/११/२८	१०५६	३४२	१३९८	१२४७०	
१४२	श्री परोपकार कृषि सं. संस्था लि.	महादेवपुरी ७	४३०/१८	०६६/६/६	२४	७३	९७	२५००	
१४३	महादेवपुरी कृषि सहकारी संस्था लि.	महादेवपुरी ७	६७०/४२०/३	०७१/४/२७			०	४८४	
१४४	श्री साना किसान कृषि सहकारी सं.लि.कचनापुर	कचनापुर ८	४४	०५५/३/८			०		
१४५	मुक्त कमलारी सशक्तिकरण कृषि सहकारी सं.लि.	कचनापुर	६३७/३६६/७	०७०/८/११	६३	१०	७३		
१४६	हरबाफाँटा कृषि सहकारी सं.लि.	कचनापुर ७	६६४/४१४/३४	०७१/१/१९	३३	३२	६५	१३७	
१४७	गोशाला कृषि सहकारी सं.लि.	कचनापुर ७	६८३/४३३/१६	०७१/११/८	७८	५०	१२८	१३७	
१४८	सिद्धेश्वर कृषक सहकारी संस्था लि.	फत्तेपुर ८	४९८/२५०/१३	०६७/५/१	१६८	१७१	३३९	२१४८	
१४९	साकार कृषि सहकारी संस्था लि.	फत्तेपुर ९	५४७/२९९/११	०६८/८/७	९०७	८९२	१७९९	५२२३	
१५०	जनउद्धार कृषि सहकारी संस्था लि.	फत्तेपुर ८	५७९/३३१/२	०६९/४/२१	२	२७	२९	२९	
१५१	राप्ती पीडित कृषि सं.संस्था लि.	फत्तेपुर ८	६४६/३९६/१६	०७०/१०/२०	५१	१८	६९		
१५२	प्रभा कृषि सहकारी संस्था लि.	फत्तेपुर ८	६७६/४२६/९	०७१/६/६	२२	६७	८९	९६५	
१५३	श्री कृषक उपकार बहु सं.संस्था लि.	बेतहनी ५	२७९/२	०६३/१/३०	४	३२	३६	३६	
१५४	श्री राप्ती किसान सं.संस्था लि.	बेतहनी ८	४२४/१२	०६६/६/१	५	२१	२६	१३	
१५५	श्री उरोरावति कृषि सं.संस्था लि.	बेतहनी ५	४५९/५९	०६६/१०/८	२५	७८	१०३	१०	
१५६	किसान कृषि सहकारी संस्था लि.	बेतहनी १	४९१/२४३/०६	०६७/४/२१	३	२३	२६	३	
१५७	सत्यचण्डी कृषि सहकारी संस्था लि.	बेतहनी ५	५०९/२६१/२४	०६७/६/७	९	१८	२७	१३	
१५८	अम्बे कृषि सहकारी संस्था लि.	बेतहनी ७	५४५/२९७/९	०६८/७/२३	१३	२२	३५	१७	
१५९	बाबापुर काला कृषि सं.संस्था लि.	कालाफाटा ६	४३१/१९	०६६/७/४			०		
१६०	श्री कन्येश्वर कृषक बहु सं.सं.लि.	बिनौना ७	३२६/३७	३/२९/२०६४	२९०	३१८	६०८	४१६	
१६१	दिदिबहीनी एकता कृषि सं.सं.लि.	बिनौना ६	५३६/२८८/५१	३/९/२०६८	१८१	२३	२०४		
१६२	श्री भुवर भवानी कृषक बहु सहकारी संस्था लि.	बैजापुर ५	३२८/७	०६४/५/३	१७३	३५५	५२८	७४५	
१६३	श्री सुनारी कृषि सहकारी संस्था लि.	बैजापुर ४	७०१/४०५/५	०७२/१०/१०	८७	७१	१५८	२०७	
१६४	श्री गणपति कृषक सं.संस्था लि.	गंगापुर	४०९/६३	०६६/२/१९			०		
१६५	जगन्नाथी महिला कृषि सहकारी संस्था लि.	मटेहिया ५	५१३/२६५/२८	०६७/६/२०	२६	०	२६		
१६६	गणेश कृषि सहकारी संस्था लि.	मटेहिया ५	५२१/२७३/३६	०६८/९/२९	१३	५३	६६		
१६७	तपसि कृषि सहकारी संस्था लि.	मटेहिया ८	५५३/३०५/१७	०६८/९/२२९	१८	५४	७२		

सि.नं.	सहकारी सं.सं.को नामहरु	ठेगाना	दर्ता नं.	दर्ता मिति	शेयर सदस्य			शेयर पुँजी	कै.
					म.	पु.	जम्मा		
१६८	श्री नुरनगर कृषि स.संस्था लि.	लक्ष्मणपुर ८	४१८/६	०६६/५/२५			०		
१६९	सिद्धिकी कृषि सहकारी संस्था लि.	लक्ष्मणपुर ५	५९६/३४७/१९	०६९/६/२२	९	१६	२५		
१७०	श्री धान कृषि सहकारी संस्था लि.	नरैनापुर ३	४२१/९	०६६/५/२५			०		
१७१	श्री डुडुवा कृषि सहकारी संस्था लि.	बनकट्टी ८	४३६/२४	०६६/७/१९	८	२६	३४		
१७२	श्री जनमुखी कृषक सं.संस्था लि.	बनकट्टी ५	४४०/२९	०६६/८/८	४	२३	२७		
१७३	अभ्युदय कृषि सहकारी संस्था लि.	बनकट्टी ६	६३५/३८५/५	०७०/७/२०		५७	५७	५७	
१७४	संदुराभारी कृषि सहकारी संस्था लि.	होलिया ९	४३३/२१	०६६/७/१०	५	३१	३६	७	

आ.ब. ०७६/७७ को वार्षिक अवधिमा वाली ढाकेको क्षेत्रफल तथा उत्पादन विवरण

क्र.सं.	वालीको नाम	cf-a= @)&%&^			cf-a= @)&^.&&		
		क्षेत्रफल (हे)	उत्पादन (मे.ट.)	उत्पादकत्व	क्षेत्रफल (हे)	उत्पादन (मे.ट.)	उत्पादकत्व
१	धान	३६५००	१४६०००	४.०	३६५००	१२४१००	३.४
१.१	चैते						
१.२	बर्षे	३६५००	१४६०००	४.०	३६५००	१२४१००	३.४
१.३	घैया						
२	गहुँ	१९१६०	५७४८०	३.००	२१०७६	५९०१३	२.८०
३	मकै	१३२००	३३०१२	२.५	१२४६०	३५५३०	२.९
३.१	हिउदे		०		६०	१८०	३.०
३.२	वसन्ते	२४००	७२००	३.००	२९००	११६००	४.०
३.३	बर्षे	१०८००	२५८१२	२.४	९५००	२३७५०	२.५
१०.	दलहन(१०.१ देखि १०.१४ सम्मको एकमुष्ट)	१६५२५	१६१९७		१४७२०	६९९७	०.४८
१०.१	मुसुरो	११६००	१०४४०	०.९०	९८००	३९२०	०.४०
१०.२	चना	१५५०	१३९५	०.९०	१५००	६००	०.४०
१०.३	मास	२५०	२५०	१.००	२७५	२७५	१.००
१०.४	भटमास		०			०	
१०.५	गहत		०			०	
१०.६	रहर	२४००	२६४०	१.१०	२४००	९३६	०.३९
१०.७	केराउ	२५०	३२५	१.३०	२५०	९५	०.३८
१०.८	राजमा		०			०	
१०.९	मस्याड		०			०	
१०.१	मुग	२००	३५०	१.७५	२२०	३७४	१.७०
१०.११	सिल्टुङ्ग		०				
१०.१२	बोडी	१९५	२९३	१.५०	१९५	२९३	१.५०
१०.१३	सिमी	८०	५०४	६.३०	८०	५०४	६.३०
११.	तेलहन(११.१ देखि ११.८ सम्मको एकमुष्ट)	८३८०	७९८३	६	८३१०	६१४५	०.७४
११.१	तोरि	६८००	५९८४	०.८८	६८००.००	४२१६.००	०.६२
११.२	सस्यु/रायो	२८	२८	१.००	३०.००	२१.००	०.७०
११.३	तिल	४००	२६०	०.६५	४००.००	२६०.००	०.६५
११.४	आलस	८०	५४	०.६८	७०.००	४२.००	०.६०
११.५	वदाम	९८७	१५८९	१.६१	९८०.००	१५७७.८०	१.६१
११.६	झुसे तिल		०		२०.००	२०.००	१.००
११.७	सूर्यमुखी	८५	६८	०.८०	१०.००	८.००	०.८०
१२.	उखु	६०	२१००	३५.००	६०.००	२१००	३५.००
१३.	कपास	२७	३८	१.४०	५.००	५	१.००
१४.	आलु	२८७५	३४५००	१२	२८७५	१७२५०	६
१४.१	बर्षे						
१४.२	हिउदे	२८७५	३४५००	१२.००	२८७५	१७२५०	६.००

क्र. सं.	बालीको नाम	cf-a= @)&%&^			cf-a= @)&^.&&		
		क्षेत्रफल (हे)	उत्पादन (मे.ट.)	उत्पादकत्व	क्षेत्रफल (हे)	उत्पादन (मे.ट.)	उत्पादकत्व
१६.	तरकारी	७६५०	९९०८२	१३	८०५०	९५८५०	१२
१६.१	हिउदे	४२५०	५९५००	१४.००	४२५०	५९०००	१२.००
१६.२	बर्षे	१७४०	१९६६२	११.३	१५००	१७२५०	११.५
१६.३	वेमौसमी/वशन्ते	१६६०	१९९२०	१२	२३००	२७६००	१२
१७.	तरकारी वीउ		०			०	
१८.	फलफुल					०	
	<b>कूल क्षेत्रफल</b>	<b>११९५</b>			<b>१२१०</b>	<b>०</b>	<b>०</b>
	<b>उत्पादनशिल</b>	<b>९६९</b>	<b>५०९३</b>	<b>४४</b>	<b>१०१९</b>	<b>८७०१</b>	<b>५६</b>
१८.४	आँप					०	
	जम्मा क्षेत्रफल	९५५	०	०	९५५	०	
	उत्पादनशिल	७५०	३३७५	५	७८०	६२४०	८.०
१८.५	लिचि						
	जम्मा क्षेत्रफल	३८			३८	०	
	उत्पादनशिल	३५	१५८	५	३५	१७५	५.०
१८.६	केरा						
	जम्मा क्षेत्रफल	९०	०	०	९५	०	
	उत्पादनशिल	८५	९३५	११	९०	१५३०	१७
१८.७	अनार						
	जम्मा क्षेत्रफल	१०			१०		
	उत्पादनशिल	८	४४.०	५.५	८	४८	६
१८.८	अम्बा						
	जम्मा क्षेत्रफल	३५			३५		
	उत्पादनशिल	३०	१६८	६	३५	२४५	७
१८.९	कागती						
	जम्मा क्षेत्रफल	३०			४०		
	उत्पादनशिल क्षेत्रफल	२५	१२५	५	३५	१९३	६
१८.१	रुखकटहर						
	जम्मा क्षेत्रफल	३७			३७		
	उत्पादनशिल क्षेत्रफल	३६	२८८	८	३६	२७०	७.५
२०	मसलावाली	१८४८	८२१४	४	१८५३	९७७७	३८
२०.१	अदुवा	२१	१२४	६	२१	१४७	७
२०.२	वेसार	१२०	५९०	५	१२०	१०८०	९.०
२०.३	लसुन	१५५	१०५४	७	१५५	१२४०	८.०
२०.४	खुर्सानी	८५०	१४४५	२	८५०	१८७०	२.२
२०.५	प्याज	५६०	४७६०	९	५६५	५०८५	९.०
२०.६	धनिया	१४२	२४१	१.७	१४२	३५५	२.५
२०.७	अलैची						
२१.	मौरि (घार)/मह	२०००	३०	०.०१५	२३००	३५	०.०१५
२२.	कत्रे च्याउ (डल्ला)	२५००	८.०	०.००३२	७००००	२८०.०	०.००४

बाँके जिल्लाको खाद्य वासलात २०७६/०७७

कृषि ज्ञान केन्द्र बाँके

कुल खाद्य उपलब्धता मे.टन

क्र.स.	बाली	बाली लागेको क्षेत्रफल	उत्पादन dkg	क्षति %	कुल उपलब्धता dkg	आवश्यक बीउ दर		बीउको परिमाण T	बाँकी उपलब्ध खाद्यान्न	प्रशोधित खाद्यान्न प्रतिभात	उपलब्ध प्रशोधित खाद्यान्न	खाद्यान्न प्रशोधन पश्चात क्षती	कुल उपलब्ध खाद्यान्न
						क्षेत्रफल	बीउ दर के.जी./हे.						
१	धान	३६५००	१२४१००	१०	१११६९०.०	३६५००	५०	१८२५	१०९८६५	६३	६९२१४.९५	१.७५	६८००३.६९
२	मकै	१२४६०	३५५३०	१०	३१९७७.०	११५००	२०	२३०	३१७४७	९७	३०७९४.५९	१	३०४८६.६४
३	गाहुँ	२१०७६	५९०१३	१०	५३१११.७	१९५००	१००	१९५	५११६१.७	९६	४९११५.२३	१	४८६२४.०८
जम्मा उपलब्ध खाद्यान्न													
पशु आहारामा प्रयोग													
बाँकी उपलब्ध खाद्यान्न													२००००
प्रति व्यक्ति १८१ के.जी.का दरले कुल आवश्यक खाद्यान्न मे.ट. (जनसंख्या ४९१३१३) :													१२७१४.४१
कुल बचत खाद्यान्न													१०७६७५.०९
जिल्लाको अनुमानित जनसंख्या :													५९४८९०
बाँकेको वार्षिक जनसंख्या बृद्धि दर													२.४३
प्रति व्यक्ति १८१ के.जी.का दरले कुल आवश्यक खाद्यान्न मे.ट. :													१०७६७५.०९
उपलब्ध उपभोग्य खाद्यान्न मे.ट. :													१२७१४.४१
जिल्लाको जम्मा बचत/मे.ट. :													१९४३९.३२
प्रति व्यक्ति बचत खाद्यान्न के.जी.मा :													०.०३

! IhNnfsf] ;Hfkt kl/ro M

dWb klZrd ljsf; lFq c6tu4 e7l c-rndf kgIalb6f IhNnf vfBf6gsf]e08f/ eg] lrlgg]IhNnf xf]. ; g !\*!^  
df gkfnfsf]; lfnl ; l6w e0{gkfnnc]cfkmgf]e-efusf]Ps ltxf0{lFqkm ubfpg'k/3f6f ; g !\*^} df ; lfnl ; l6wdf udfPsf]  
e-efu dWb]klZrd gkfnfsf s7l e-efu lkmtf{kfPsf]lyof]. Itg7kmtf{ePsf e-v08x2 dWb]gofFdh5sf]2 kdf kl/lrt IhNnf  
alb6f xf]. alb6f IhNnfsf]df6f]w7}pj { 5 / c6gsf]e08f/0f eg] lrlgg]o; IhNnfd \* ) klztz e6f a9l s[fs s[if k7zdf  
cfwf/Lt 5g . cf-j-@)&@-}&# df o; IhNnfsf] sh hg; Wof \$\$\$^\$\$\$ /x\$]5 -/fli60 hgu0fgf @)^\* sf]hg; Wof  
\$e^{(\$^ nf0{!= klztz j [4b/n]k|f|k0f ubf{. kljt j if{kljt JolQm! \*! s7hl-sf]b/n]cfj Zos pkef7u of]o vfBf6g -rfdn,  
ux' ds} !%#&! d76gpknAw e0{IhNnfd sh pkef7u of]o vfBf6g dWb]^%\*^# d76g vfBf6g cyf4 \$e-)! klztz art  
x65 .

s[if h6o pTkfbgsf]b[6sf]fn]vfBf6g dfq geP/ cfn' t/sf/L / bnxg Pj +t7xg afnldf klg of] IhNnf cufl8 5  
eg]&) x\$6/ e6f a9l hnfzo lFqkm /x\$]a96f tfn / cf; kf; df /x\$] ; f7xj f Pj +d7kfy/ / augfx uf-j-; df5f  
pTkfbgsf nflu gdgf lFq ag3f 5g . ; l3otdf hfg'ka{IhNnf s[if lasf; sfofnon]; #flnt ug]sfo6md dWb]kfyldstfd  
/x\$] ks6 kofs7h sfo6mdsf]2 kdf ; -rfng ePsf sfo6mdx2sf]k6fj n]ubf{of]IhNnfaf6 aif6L !!)) d76g e6f a9l df5f  
pTkfbg e0{!) s/f8 e6f a9l cfbfgl df5f lalqm lat/0faf6 s[fsn]ln0{x\$]5 eg]alp tyf vfog cfnldf IhNnf cfd  
lge{sf]glhs ku\$]5 . sf7nk'/df lgdff( ul/Psf]\$)) d76g lfdtsf]e7l zlt e08f/df 7hf]dfqdf alb6fsf]alpcfn'  
e08f/0f xg]u/\$]5 . xfn ; fg tyf dem7f s[fs cfo:t/ clea[4 cfofhgfsf]k/s cfly\$ ; xof7udf a96ftfn upkfnfs  
j f8{g+ df lgdff( ul/Psf]@)) d]6g lfdtsf]ltns gf/folof lzt e08f/n]o; IhNnfd ptkfibt cfn' / s7x c6o s[if  
pkh e08f/sf]cfj Zostf nf0{w7}xb ; Dd ; af7yg u/\$]5 . af/alb6f gu/kfnfsf kbgfxdf :yflkt a9fg s[if ; xsf/L ; :yf  
/ /fhf/ gu/kfnfsdf :yflkt u07zafaf s[if ; dx alp pknAw u/fpg]; f7 s7b6f]2 kdf :yflkt ePsf 5g\ o; }u/L df} dl  
tyf a7f}dl t7f t/sf/L pTkfbg sfo6md klg IhNnfd; #flnt /x\$]5 . o; /L s[if 1fg s7b|dfknt pTkfbg e0{x\$]  
df5f, cfn; vfBf6g alp, t/sf/L tyf k/j n o; IhNnf0{lrgfpg]s[if pkh xg e6f c7olQm gx7hf . xfn lo s[if pkhx?  
IhNnf aflx/ klg lgsf; xg]u/\$]5 5g .

udl{df}ddf clt udl{/ hf8f]df}ddf clt hf8f]xg]o; IhNnfsf]hnj fof]lj z7ftf g}/x\$]5 . aa0{gbl / soff6l  
gblsf]kfgln]; l7t xg]o; k0o elddf a96f tfn, 7fs/ afaf dl6b/, alb6f /fli60 lgs-h / v7fk/df cjI:yt s[0f; f/ lFq  
ko6sx2sf]dvo cfsif\$ s7b|ePsf]h]aif6L xhf/f}:j b7z tyf lab7z ko6sx2 b[ofj nf\$g ug\$]nflu ox7Fcfpg]ub5g\  
.

IhNnfsf]ef7f]hs cj:yf nufot c6o ; 7gf dhs hfgsf/l]af/df kf7s a7bdf cem a9l k76 kfg6f nflu  
; 7gfdhs ; 7sx2nf0{lgdgfg' f/ k|tt ug]hdsf]ul/Psf]5 .

@ ef7f]ns cjI:ylt M

sh lFqkm @)% j u{ls=dl=, b7zfgt/ \*!)# b7v \*!) \$!,cf1ff @\* & b7v @\*)#( lzjflns lFq-#!-@#7\_ t/f0{lFq  
-^\*-&^7\_ ; d6b|; txb7v prf0{!#\* ld=-uhl/of\_ clwstd\prf0{!@&( ld= r7kf1 ufprF.

# ;ldfgf M

o; IhNnfsf];ldfgf ; a6wl cWbog ubf{kj(af af5]-dfg gbl\_ klZrddf s7fnl -soff6l gbl\_pQ/df ; v7 tyf ; Nofg  
/ bl7f0df pQ/k67 ef/t kb5 .

\$ k7f; slo l7efhg M

dWb klZrdf-rn ljsf; lFq c6tu4 e7l c-rndf kg]o; IhNnfsf]; b/dsfd uhl/ofdf kb5 eg]IhNnfd ^ gu/  
kfnfsf, @ uf-kf, !# j6f 07fsf tyf \$ j6f ; #blo lgjffg lFq /x\$]5 5g\  
jflif\$ sfo6md tyf k7lt kl:tsf @)&^+)&& ■■■ 62

% hg; Wof -/f=h=u= @)^\*\_ M

%=! hg; Wof M

sh hg; Wof M\$@^(\$^  
 dlxfn M@!%\*) -%!=(Ü\_  
 k'if M@)%(^ -\$\*!=Ü\_  
 3/w/l ; Wof M&!(  
 kl/j f/ ; Wof M\*\$@)&  
 cf} t kl/j f/ M%=)&  
 hg3gTj -k'j u#s=d=\_ M@!!  
 j flif\$ hg; Wof a[4b/ M!=!Ü

%=@ wd{ M -/f=h=u @)^\*\_ cg' f/\_

lxGb" M(\$=!&  
 0:nfd M@=  
 af# M!=)!  
 lqm: rofg M@=@  
 ls/ft M)=)!  
 k\$[t M)=)!  
 axf0 M)=)!  
 c6o M)=)#

%=# s[if sfof e'pkof] tyf df6f]

%=\$ e'pkof] M

sh lfqkm M@)@%)) x\$6/  
 v]l of]o hldg M&%) x3  
 v]l ul/Psf]hldg M^!) x3  
 aghun M!#&)) x3  
 r/g lfqkm M() x3  
 gblgfnf M!\$( ) x3  
 alb6f /fli60 lgs'h M(\*)) x3

%=%

df6f]M

क्र.सं.	माटोको प्रकार	ओगटेको क्षेत्र
१	पाँगाँ कालो र दोमट	राजापुर
२	दोमट र कालोमाटो	उत्तर क्षेत्र वन जंगलले ढाकिएको र हालै आक्राट गरिएको
३	बलौटे दोमट	दक्षिणी क्षेत्र

%=^ hldgsf] le/inf]g M@) k|tzt eGb f sd M

%=^=! hnjfo' tyf jiff{M

%=^=@ xfjfkfglsf] k\$fi/ M

s\_ udl; ; Vvf pkf]0f xfj fkfgl

v\_ Gofgf]vVvf pkf]0f xfj fkfgl

u\_ Gofgf]cfb|zltf]0f xfj fkfgl

%=& kðv gblgnf tñx; M

kðv gblx; M s0ffl, e]l, aa0{ dfgvfi]f

a9ðf tfn M&) x; -; f]xj f-#\_

nld0ff tfn M# x; -8p9snf\_

euðf tfn M! x; -9f9/L\_

;ldtfn M% x; -; f]xj f-&\_

dfgk/6k/f tfn M@) x; -dfgk/6k/f\_

bgjf tfn M!:% x; -a=f=lg leq kgI

%=\* wld\$ tyf ko\$so :yn M

%=\*=!lhNnf leqsf wld\$ tyf ko\$so b[6n] dxTjk0f{:ynx;sf]lj j/0f M

qm; +	ko\$so :ynsf gfd	:yfg	ljz]tf jf kl; l4sf]sf/0f
!	a=f=lg	7fs/áf/f	xfQL, uðf nufotsf hgj /x? x]k(kf0g
@	a9ðf tfn	; f]xj f	&) x; sf]Pp6}tfn
#	s0ffl kh	lr; fkfgl	pIs[6 kh
\$	u]j f kh	v]lr6bgk/	g]knd}nfd]
%	s[0f; f/ lf]q	v]fk/ -u=g=kf=	bhÉ aío hót'
^	r]kfa ufpF	j ]j f	lhNnfsf]clnf]kxf8



५.८.२ जिल्लामा दर्ता भएका कृषि फर्महरूको विवरण :

क्र.सं.	फर्मको किसिम	फर्मको नाम	प्रोप्राइटरको नाम	उपगना	फोन नं.	दर्ता नम्बर	वर्ष	सगानी अवसर		के
								सूजी (हजारमा)	रोजगारी	
१.	कृषि नर्सरी	मोहम्मद नर्सरी	अतिक अहमद	गू.न.पा.८	४२०१७	२६७/१००	२०६६ चैत्र	१००	४	
२.	कृषि नर्सरी	हरियाली नर्सरी उद्योग	सूर्य व. थारु	डेउडाकला-७		२४३७/३७७	२०६५ चैत्र	९९	५	
३.	कृषि नर्सरी	आभाष नर्सरी उद्योग	कल्पना झवाली	गू.न.पा.-७	९८४८०२०३२८	२४०३/३४३	२०६५ पौष	२७५	३	
४.	कृषि नर्सरी	मनवन नर्सरी उद्योग	लिला राणा	गू.न.पा. ७	९७५८००२४४	७८/१७१७	२०६० जेठ	५००	६	
५.	कृषि नर्सरी	प्रेम नर्सरी उद्योग	राम प्रसाद थारु	राजापुर ४		२४४२/३८२	२०६६ बैशाख	९५	३	
६.	कृषि नर्सरी	नमस्ते नर्सरी	दिवक कुमार टमाटा	जमुनी ८	९८४८०३०२०५१	१०७/२६७	२०६६ चैत्र	१००	५	
७.	तरकारी फलफुल तथा	संगम व्या.कृषि फार्म	शम्भु प्रसाद अधिकारी	गू.न.पा.-७	९७४८००४४२३	२६७०/१०६	२०६६ चैत्र	३००	४	
८.	मत्स्य	ओम मत्स्य पालन केन्द्र	शेरवहादुर हमाल	राजापुर १		२६०४/३९	२०६६ कार्तिक	७००	३	
९.	कृषि फार्म	आनन्द कृषि फार्म	काशिराम गोडिया	गू.न.पा.४	९८४८०८२७५५	३००२/९९	२०६७ चैत्र	५००	५	
१०.	कृषि फार्म	पुजा कृषि फार्म प्रा.लि.	प्रदिप खड्का	बनाह ६		३०००/९७	२०६७ चैत्र	३००	१२	
११.	मह तथा मौरी	पराजुली वि. कल्सन	रामश्री पराजुली	गू.न.पा. ८	९७४८००१२६२	२४३०/३०	२०६७ आश्विन	१००	२	
१२.	जडिवुटी	बर्दिया जडिवुटी उद्योग	सुस्कर विश्वकर्मा	गू.न.पा. ७	०८४४२०८७२	२७२/१०	२०६७ अश्विन	१००	५	
१३.	जडिवुटी	प्रगति जडिवुटी उद्योग	रजमान चौधरी	मोतिपुर २		२२/२८४४	२०६८ भाद्र	१००		
१४.	मत्स्य	अनाल मत्स्य पालन केन्द्र	टंकनाथ खनाल	मोतिपुर ७	८१६९०८००	४२/२८६४	२०६८ आश्विन	२५००	६	
१५.	कृषि फार्म	त्रिभुम कृषि फार्म	विष्णु पौडेल	धधवार १	९८४८०८७०७९	६३/२८८५	२०६८ मार्ग	२५००	१२	

६.जिल्लामा रहेका बीउ उत्पादनकहरुको विवरण

सि.नं.	बीउ उत्पादक समूह/सहकारी/कम्पनीको नाम	ठेगाना	बीउ उत्पादन गरिने बालीहरु	जम्मा उत्पादन परिमाण (मे.टन)	सम्पर्क ब्यक्ति	सम्पर्क नम्बर	कैफियत
१	बुढान कृषि सहकारी संस्था लि.	बाराबर्दिया ५ बर्दिया	धान, गहुँ र मकै	२५०	नवराज सुवेदी	९८५८०२४८६२	
२	गणेश बाबा कृषक समूह	राजापुर ८ बर्दिया	धान र गहुँ	३००	शर्मा चौधरी	९८६८१०६५५५	
३	साना सिंचाई कृषि स.स.लि.	कालीका बढैयाताल ८ बर्दिया	धान, गहुँ र मकै	१४	हरि अधिकारी	९८५८०२२७७०	
४	साना सिंचाई कृषि स.स.लि.	ताराताल मधुवन ७ बर्दिया	धान गहुँ	४	डम्बर के.सी.	९८५८०४०२३७	
५	साना किसान सहकारी संस्था लिमिटेड	मैनापोखर बढैयाताल ६ बर्दिया	धान, गहुँ	१०	माया पोखरेल	९८५८०२७०१३	
६	साना किसान सहकारी संस्था लिमिटेड	सानोश्री मधुवन ८ बर्दिया	धान गहुँ र मुसुरो	१८	दयाराम तिवारी	९८४८०३४५८०	
७	दुर्घ कालिन कृषि स.स.लि.		धान गहुँ र मुसुरो	३.६	सुनिता चौधरी	९८१२५२४३२३	

& Pufesf]ljj/0f

alb6f lhNndf cfrfo{Pufesf klf06/ >l /fd k} fb cfrfo\$]; efnstj df lhNnf :t/lo Pufesf Joj; fol ; 3 u8g ePsf]5 . lhNnf s[lif]lj sf; sfoffoaf6 kdf0f-kq ln0{; lqmo ?kdf s[lif]h6o k; n ; eflnt Joj; fol / k; nsf]gdfj nl o; ksf/ 5 .

qm; #	klf06/sf]gfd	k; nsf]gfd	7ufgf	; Dks(g#
!	>l /fd k} fb cfrfo{	>l cfrfo{Pufesf ; {	uhl/of	) *\$\$@) *#\$
@=	>l s[0f rfw/L	>l s[0f Pufesf	uhl/of	) *\$\$@)%^(
#=	>l /fhz /fgf	/rgf Pufesf ; 06/	uhl/of	) *\$\$@) *(&
\$=	>l ahgfy yf?	; /:j tl Pufesf ; 06/	uhl/of	
%=	>l laiof uff;d	uff;d Pufesf ; 06/	uhl/of	
^=	>l kd sdf/L l/hfn	l/hfn Pufesf	v}fk/ uhl/of	
&=	>l n[s /fh kf08]	Pe/06 Pufesf	; fgf>l	) *\$\$\$)!@&
*	>l eQmaxfb/ sfsf{	honldl Pufesf	; fgf>l	) *\$\$\$)#@\$
(=	>l ; fu/ rfw/L	; fu/ Pufesf	; fgf>l	
!)=	>l lzj uff;d	clwsf/L Pufesf	; fgf>l	) *\$\$\$))&
!!=	>l dw'kf8h	cflzif s[lif e8 ; ]f	; fgf>l	
!@=	>l bz/y yf?	hgHofl Pufesf	afFu9L	(&\$*)%#^#
!#=	>l eQm/fd e; fn	e; fn Pufesf	e/lufpF	
!\$=	>l ; fh' rfw/L	; fh' Pufesf	7fs'af/f	
!%=	>l lzj 9sfn	9sfn Pufesf ; 06/	cf]fnl ahf/	
!^=	>l gj axfb/ a:gt	lszg Pufesf	e/L ufpF	
!&=	>l szj kf8h	kf8h Pufesf	du/fu9L	
!*=	>l cfd zdf{sfkm]	hg ; ]f s[lif ; fdfull k; n	du/fu9L	(&*)))!#(
!(=	>l uff;f0{rfw/L	; bf lzj Pufesf	du/fu9L	(*\$*!*&&!%
@)=	>l l6sf/fd cofh	cofh Pufesf	du/fu9L	
@! =	>l ; b{rfw/L	; b{e8 ; 06/	du/fu9L	(&\$*)!@%\$(
@@=	>l lzj bQ eS/f0{	kljq Pufesf ; 06/	wwjf/ stlg6f	
@#=	>l ljZj Zj/ sfkm]	sfkm]dnvfb e08f/	afFu9L	
@\$=	>l afns[0f rfw/L	ljgfh e8 ; 06/	afFu9L	(*\$*)@%@#!
@%=	>l gj /fh >]7	>]7 Pufesf ; 06/	afFu9L	(*\$*! *#%!
@^=	>l ; Gtff eS/f0{	eS/f0{Pufesf ; 06/	nldoff	
@&=	>l /fdl4g rfw/L	rfw/L Pufesf ; 06/	d9kfy/	(*\$*)@!%(
@*=	>l hfvg rfw/L	ldng Pufesf ; 06/	d9kfy/	(*\$*)@&@#
@(=	>l eif axfb/ lqkf7L	cfd zftl Pufesf	d9kfy/	
#)	>l laqmd ; j 8l	; j 8l Pufesf ; 06/	sfnf	
#! =	>l l6sf/fd kf8h	e56l Pufesf ; 06/	l; tnf ahf/	(&\$*)!@)%
#@	>l gf/fo0f rfw/L	rfw/L Pufesf ; 06/	l; tnf ahf/	
##	>l 3gZofd nfw	; l6k alh e08f/	uhl/of	
#\$	>l hlj nfn cofh	cofh Pufesf	/fhfk/	\$^)#
##%	>l v; l/fd rfw/L	rfw/L Pufesf ; 06/	/fhfk/	\$^)#
#^	>l bdf8/ kf08]	clh Pufesf ; 06/	/fhfk/	\$^)#!
#&	908l/fh kf08]	kf08]Pufesf ; 06/	hdgl	(*\$*)^#^%(
#*	>l blf{zdf{	blf{Pufesf	du/fu9L	
#(	5S/fd yf?	clht Pufesf ; 06/	kftfef/ (	
\$(	lj/ axfb/ rfw/L	rfw/L Pufesf	dfgk/ 6k/f &	
\$!	k8 gf/fo0f j 8	j 8 Pufesf ; 06/	kftfef/ !	
\$@	; Gt/fd yf?	lzvf Pufesf	/fhfk/ @ alb6f	
\$#	k8l yf?	k8l Pufesf	wwjf/ #	
\$\$	wg axfb/ rfw/L	rfw/L Pufesf ; 06/	wwjf/ %	
\$%	s[0f kf7s	s[0f Pufesf ; 06/	8p8fsnf ^	

qm; =	k06/sfjgfd	k; nsfjgfd	7ufgf	; Dks{g=
\$^	/fd r0b 9sfn	uuf Puf00 ; 06/	hd0l %	
\$&	xl/ axfb/ 3tl{	s0f{; fdfull laqm s0b	; f7xj f (	
\$*	wj {fd j d	ls; fg Puf00	9f0/L #	
\$(	gfy/fd r0w/L	ls; fg Puf00	bf0tk/ #	
%)	lzj /fh ltidlN; 0f	ls; fg Puf00 ; 06/	df0lk/ *	
%!	nf0\$/fh kf08]	Pe/06 Puf00 ; 06/	j bfnk/ (	
%@	a; 0t Wj h ykf	ykf Puf00	df0lk/ *	
%#	afns[0f kf0/0h	kf0/0h ; 06/	df0lk/ *	
\$\$	/fh axfb/ af00l	s0f0nk/ Puf00	uhl/of	(*\$*#!\$!(
%%	k0h/fd yf?	r0w/L Puf00 ; 06/	; f7xj f (	
%^	1fg k0 ; fks0f	; fks0f Puf00 ; 06/	df0tk/ ^	
%&	lj g00 r0w/L	lj g00 Puf00 ; 06/	bf0tk/ !	
%*	; dfg r0w/L	/fh0 Puf00	uhl/of !	(*\$*@@!((
%(<	afa/fd v/0h	v/0h e0 ; 06/	tf/ftfn #	(*\$*)%(#@^
^)	b00tl r0w/L	b00tl Puf00	j bfnk/ %	
^!	nlnt j yf?	r0w/L Puf00 ; 06/	8008fsnf #	(*)\$%)&@&
^@	9fsf/fd yf?	ls; fg e0 ; 06/	8008fsnf (	
^#	; 0ltf /f0f tdfE	P; =0 Puf00 knd{ P08	uhl/of	)*\$-\$@))#
		; knfo; {		

**IhNndf /x0fzlt e08f/sf]aj/0f**

qm; =	zlt e08f/ 0:jfldTj sDkgl0fjgfd	7ufgf	lgdf0f aif{	e08f/0f lfdtf -d00=	; ks{g=
!	ltns gf/fol0f zlt e08f/	a900ftfn*, alb0f	@)&\$	@)))	(*\$*)@0^^ (

!) IhNndf btf{ePsf s0s ; xsf/L ; :yfx?sf]lj j/0fM  
 !) = axp20olo s0f ; xsf/L

qm; =	btf{ldt	; 00; :yfsf]gfd 7ufgf	e0f0hs sfo00 -; f0s_	c0b0fsf] gfd	kn0 g0	z0/ ; b:osf]lj j/0f		
						dlxn0	k?if	h0df
!	@)&0\$0\$0\$	>l axp20olo IhNnf ; xsf/L ; 0 ln= uhl/of *	IhNnfe/L	afns[0f cfrfo{		)	)	#^
@	@)!0#0!&	cutf zl0m dlxn0 lj sf; axp20olo ; =; 0n= wwj f/ \$	wwj f/	g0 stf/L r0w/L		@*@	)	@*@
#	@)%*0*0%	cfbz{s0fs axdvl ; =; 0n= ; fgf0ltf/ftfn	; fgf0ltf/ftfn ! b0v ( / u-g-kf= ! dfq	oj /fh clwsf/L		@^	!%	\$!
\$	@)^^0!0^	cf0d oj f s0fs axdvl ; =; 0n= ; f7xj f @	afFu9l g-kf= j 8f g0%,&,* / (	lj gf/fd yf?		(*\$*)@0!#	@&	&^ !)#
%	@)^!0(0*	P0j o{dlxn0 hfut axp20olo ; =; 0n= /fhk/ @	/fhk/ g-kf= !, @ / %	kfj 0l zdf{		(*\$*\$##0%^	%\$%	) %\$%
^	@)^!0*0&	Pstf dlxn0 hfut axp20olo ; =; 0n= ; f7xj f &	; f7xj f	s0k0f a:0fn		(*\$*)\$0(&!	#^&	) #^&

qm; ±	btf{dlt	; 3÷; ;yfs]gfd 7qfgr	efn]ns sfo(fq -; flj s_	clwlfsl] gfd	knq g±	zq/ ; b:osf]lj j/of		
						dlxnf	k?if	hddf
&	@)%*÷!÷@&	eşđl dlxnf s[fs ; =; ±n= sflnsf %	sflnsf / dğfkf/ / uflj =; =	wgdfof cfrfo{	(*\$\$)^@*!!	\$&		\$&
*	@)^)÷*÷!*	axj [t lj sf; s[fs ; =; + ln= a]j]f &	a]hef/ & dfq	ltns a xdfn	(&\$*)!* (#\$ (*\$*)!!\$@^	!&	@%	\$@
(	@)^#÷@÷#	laxfgl dWbj tl{axp2]olo ; =; ±n=, kftfef/	kftfef/	bof/fd aB	(*%!!\$@\$(&	\$%#	&\$	!!(#
!)	@)!÷!)÷@%	afnsdf/l dlxnf s[fs a9fg s[fs axdvl ; =; + ln= kbgxf #	aa0{*~!)	lj ioff j B	(*\$*)!%*^	((	)	((
!!	@)%*÷*÷%	alh j [4 s[fs axp2]olo ; =; ±n= dğfkf/ *	kgfx, algef/, wwjf/, du/fu9l	gj /fh ; j Đl	(*\$*!@&*^@	!\$	^&	*!
!@	@)^)÷!)÷! \$	>l axp2]olo lhlnf ; xsf/l ; 3 ln=, uhl/of *	dğfkf/	dlvofnfn rfy/l	(*\$*)&* (*	#	#&	\$)
!#	@)!÷&÷@^	>l axp2]olo lhlnf ; xsf/l ln=sflnsf ^	sflnsf	6s/fh l3ld/]		^)	&%	!#%
!\$	@)^@÷(÷@)	a4 :j f= s[fs axp2]olo ; =; ±n= ; fg]l tf/ftfn #	; fg]l tf/ftfn #, & / (	nld lh=, l=	(*\$*)(*&^\$	@%#	^^	#!(
!%	@)^)÷!)÷@^	aunfdvl axp2]olo ; =; ±n= ; fg]l tf/ftfn %	albóf lhlnf	lht axfb/ s; l=	(*%*)@(*\$	!% ^	!&!	#&
!^	@)^^÷!÷^	ef]k/ s[fs axp2]olo ; =; ±n= /fhfk/ g-kf= !%	/fhfk/ !%, !^, !&	r]dfg yf?	(*\$*)&#&@	%*	%@	!!)
!&	@)^%÷&÷@^	ef]f 6fk' s[if axp2]olo ; =; ±n= /fhfk/ *	/fhfk/ g-kf=&, *, (!%, !^, !&, v]lr6bgk/ / dgfpm	lbkž yf?	(*\$*!%@)!	!%	^@	&&
!*	@)^@÷(÷@*	e] fxl s[fs axdvl ; =; ±n= dxDbk/ *	dxDbk/	rGb a yf?	(*\$*)*!^)^	%	@%	#)
!(	@)%&÷!!÷(	lj sf; s[fs axdvl ; =; ±n= sflnsf &	sflnsf, dğfkf/ /, afFu9l g-kf= %-!!	0Gb axfb/ /fgf	(*\$*!%!)@	@!	@%	&^
@)	@)!÷!!÷%	blkhof]l s[fs axp2]olo ; =; ±n= afFu9l &	afFu9l g-kf= % b]v !); Dd	wd{fh kfB]h	^(!\$%#	*\$	#(	!@#
@!	@)!÷^÷@!	w]tf/f s[fs axp2]olo ; =; ±n= afFu9l &	afFu9l g-kf= %&, * / (	z]f]v/ clwsf/l	(&\$*)@#&#	!)!	\$*	!\$(
@@	@)%&÷!!÷(	wd]hof]l s[fs axp2]olo ; =; ±n= ; fg]l tf/ftfn (	; fg]l tf/ftfn #, & / (	x]d] gfy ; fks]f]f	x]d]gfy ; fks]f]f	!(%	&@	@&
@#	@)!÷(÷*	u0fz afaf dlxnf hfuf]l axp2]olo ; =; ±n= /fhfk/ !*	/fhfk/ g-kf= !#, !\$, !* / ! (	/dfb]l kfB]h	/dfb]l kfB]h	@^\$	)	@^\$
@\$	@)^%÷!!÷!!	u]fF axp2]olo ; =; ±n= uhl/of *	uhl/of	zzlnf e\$/f0{	zzlnf e\$/f0{	(@	\$(	!\$!

qm; #	btfldlt	; 3÷; :yfsf]gfd 7]fjg	ef]f]hs sfo[[] -; flj s_	c]b]l]s]f] gfd	kn]g g÷	z] / ; b:osf]j]j/0f		
						dlxnf	k?if	hDdf
#)	@)^)÷!)÷!%	sfdn lap cfn' s]fs axp2]olo ; ; ñn= d]g]k]f]y/ ^	d]g]k]f]y/	nf]g yf?		%	@!	@^
#!	@)%(÷#÷#!	s]e/ s]fs axp2]olo ; ; ñn= dx]dbk/ *	dx]dbk/	cof]f yf?		!!	!%	^%
@	@)^)÷!)÷! \$	sfdgf s]fs ax]d]l ; ; ñn= s]f]nsf @	s]f]nsf	af]ns]0f c]f]r]f]o{	(*\$\$)^@^*!!	^@	()	!%@
##	@)^#÷^÷*	sfdw]g] s]f]f ax]d]l ; ; ñn= ug]k]f-&	uhl/of	kbd/fh c]f]r]f]o{	\$@)(%&	!(	@(	\$*
#\$	@)^%÷%÷@^	s]f]f ah/ axp2]olo ; ; ñn= uhl/of (	uhl/of	lbg]f]y s]g]h	(&\$*)\$\$@#	!!(	!(%	#%^
#%	@)^@÷(÷@)	v]g]l :j]f]n]d]ag s]fs axp2]olo ; ; ñn= ; f]x]j]f #	; f]x]j]f, af]Fu9]l g]k]f= ! b]l]v % / &,*,(	s]d]n u?E		!!!	\$#	!%\$
#^	@)&)÷&÷!@	n]\$]a]l dlxnf lasf; axp2]olo ; ; ñn= aa0{!	aa0{!-%	; l/ f l]t]d]l; g]f		\$^^	)	\$^^
#&	@)^*÷*÷!*	d]w]j]t]l{f]f] cu]j]f s]fs axp2]olo ; ; ñn= du/fuf8] *	al]g]o]e]f/, d]f]l]t]k/, du/fuf8], a]h]j]f / w]w]j]f/	led ax]f]b/ c]f]h]l	(&\$*)^#^@	^)\$	#*^	((
#*	@)^#÷@÷@!	l]d]ng s]fs ax]d]l ; ; ñn= s]f]nsf #	s]f]nsf	s]f]n/]f]d yf?	^(@e^\$	!e^	*@	@)*
#(	@)^@÷(÷@)	g]k]k]e]t :j]f]s]f]s axp2]olo ; ; ñn= af]Fu9]l \$	af]Fu9]l g]k]f= !,@#,\$,&,*,( / ; f]x]j]f	th]l; x v]q]l	(&%*)!@^*	!*!	*&	@^*
\$)	@)^%÷^÷#	g]a]f]l]t] axp2]olo ; ; ñn= ; g]f]l]t]f]t]n ^	; g]f]l]t]f]t]n ! b]l]v ( 9]f]9]l, k]b]g]f / al]g]e]f/	nf]\$]d]0]l c]f]q]0	(*\$\$)^*\$\$ (	^&	!%^	@e#
\$!	@)^!÷!)÷@	g]h]f]g]d]g]f s]f]nsf lap c]f]n' p]k]f]b]s s]fs ax]d]l ; ; ñn= s]f]nsf *	s]f]nsf	/lar]b]l 1]f]j]f]n]l	(*%*)e@!\$(	!\$	@!	#%
\$@	@)^!÷*÷@*	g]d]g]f dlxnf h]f]u]f]l axp2]olo ; ; ñn= d]g]k]f]y/ &	d]g]k]f]y/	z]f]l]t] l]f]l	(*\$\$*)!&*	%@	)	%)@
\$#	@)^!÷(÷*	g]o]f l]x]d]n dlxnf h]f]u]f]l ax]d]l ; ; ñn= /f]h]k/ \$	/f]h]k/ g]k]f=# / \$ j]8]f	l]u]t]f r]g]b	(*\$\$)^^\$&!	##\$	)	##\$
\$\$	@)%(÷!)÷@ (	g]j] b]l]f]t/]s]f]l tyf lap p]k]f]b]g ax]d]l ; ; ñn= af]Fu9]l !	af]Fu9]l g]k]f= ! b]l]v \$ ; D]d	z]l] a= z]f]l	(&\$*)!&@	@^*	!!@	#*)
\$%	@)^!÷(÷!	g] z]f]l]t] dlxnf h]f]u]f]l axp2]olo ; ; ñn= h]d]g]l %	h]d]g]l	z]f]l]t] c]l]w]s]f]l	(*\$\$)^@\$(	(#(	)	(#(
\$^	@)^#÷@÷@!	k]k]s]d]n dlxnf axp2]olo ; ; ñn= af]Fu9]l *	af]Fu9]l %,&,* / (	l]z] s]d]f/ ; f]k]s]f]f	(*\$\$)^%@\$ *	&@	)	&@

qm; +	btf{dlit	; 3÷; ;yfs[]gfd 7lfgr	eflflhs slo{fgr -; flj s_	cVblfsf]gfd	knfj g÷	z0/ ; b:osf[]jj /0f		
						dlxf	k?if	hldf
%#	@)^%÷!!÷*	zlx b :d[t axp2]olo ; ; ; n= ; flxj f (	; flxj f	rqm la/ la-s=	(*\$*)%*!%	)	)	)
;%\$	@)^%÷!!÷^	lzj k/ axp2]olo ; ; ; n= lzj k/ %	lzj k/	rqm axfb/ e08f/l	(&\$*)\$(!* (&\$*)\$(!*	@\$( #)@	%)@	;%@
%%	@)%&÷!)÷@ \$	lzj ax'; ; ; n= zb6]f \$	; b6]f, 9f9/l / 7fs/áf/f	/fd axfb/ yfkf	(*\$*%*#(\$ (&\$*))&\$ *	*(\$ %**	!%#	\$
%^	@)^!÷*÷@	zflcták dlxf lj sf; axp2]olo ; ; ; n=; fgf]ltf/ftfn &	; fgf]l tf/ftfn #, & / (	ldgdfof u?E	(*\$*!@%!% (*\$*!^*^&\$	\$@@	)	\$@@
;%&	@)^!÷!)÷^	zI0m dlxf hfult ; ; ; n= kbgfx \$	kbgfx	elj ; /f ; j]l		#@#	)	#@#
;%*	@)^!÷!)÷!*	; fyl sffs axdvl ; ; ; n= 9f9/l %	9f9/l	s]off /fjn	(*\$*)@&\$* \$ (*)\$%^*!!!	)	)	)
%(	@)^\$÷\$÷!%	; z]hl axdvl ; ; ; n= /fhfk/ g-kf= !@	/fhfk/ g-kf= ^ b]v !@ / !\$	/fh]b  rf]hfuf0{	(*\$*!%&#!	!&	%(	&^
^)	@)%*÷*÷!*	; g]nf dlxf lasf; axp2]olo ; ; ; n= u:g-kf= (	uhl/of g-kf=	0]Gb/f ; j]l		^(*)	)	^(*)
^!	@)^\$÷#÷!!	l; x aflxgl sffs axp2]olo ; ; ; n=aa0{@	aa0{^-!)	oj /fh zdf{	(&\$*)\$)##	**	#(	!%*
^@	@)^!÷&÷@@	; sllk dlxf lj sf; axp2]olo ; ; ; n= sflnsf &	sflnsf	nldl clwsf/l		%(^	)	%(^
^#	@)^!÷!!÷^	; flft dlxf lj sf; axp2]olo ; ; ; n= aa0{&	aa0{^-!)	lutf v8sf		\$@@	)	\$@@
^\$	@)^%÷#÷!	7fs/ afaf axdvl ; ; ; n= 7fs/áf/f ^	7fs/áf/f, g]pnfk/ augfx, lzj k/ ; b6]f	lgns07 s8]h	(&\$*)!()! (*\$*)@#&&#	!#)	!&%	#)%
^%	@)%&÷!@÷@ \$	t/sf/l s]if axp2]olo ; ; ; n= u:g-kf= !\$	u:g-kf= !\$	; tbn yf?	(*!^%&%*#*	)	#@	#@
^^	@)^!÷!)÷@	lqz0ml sffs axdvl ; ; ; n= u:g-kf= ^	uhl/of g-kf=	ek]b  1jfnl	\$@)%!^	!@	@\$	#^
^&	@)^%÷*÷!&	piif laxfgl dlxf lif axp2]olo ; ; ; n= /fhfk/ g-kf= !@	/fhfk/ g-kf= ^!)!;!@!#!\$;!* /!(	d]gsf kf]h	(*\$*)**^)! (*\$*)^%*\$%	!*\$	)	!*\$

!)=@ s[[f ; xsf/lx?sf] laj /of

क्र.सं.	दर्ता मिति	संघ/संस्थाको नाम ठेगाना	भौगोलिक कार्यक्षेत्र	अध्यक्षको नाम	फोन नं.	शेयर सदस्यको विवरण	
						महिला	पुरुष
१	२०६५/१/३१	साना किसान कृषि जिल्ला स.संघ लि. बर्दिया गुलरिया ६	बर्दिया जिल्ला	डिलाराम जैसी	९८४८०२९७७० ९८४८०२९७०४		
२	२०६५/१/३१	अञ्जली साना किसान कृषि स.सं.लि. खैरीचन्दनपुर २	खैरीचन्दनपुर	सरस्वती खड्का		६३९	६३९
३	२०७०/५/२६	असल कृषि सहकारी सं.लि. राजापुर	राजापुर १,२ र ५	रमेश थारु		३९	२०३
४	२०७२/६/१५	आशुवादि महिला कृषि स.सं.लि. ठाकुरद्वारा ६	ठाकुरद्वारा	सिता चौधरी		३११	३११
५	२०७०/६/१४	अजम्बरी कृषि स.सं.लि. पाताभार ६	पाताभार गाविस भरी	हरिराम थारु		६	३३
६	२०७०/९/२३	अनन्त कृषि स.सं.लि. खैरीचन्दनपुर ९	खैरीचन्दनपुर गा.वि.स. भरी	रतन बहादुर वि.क.		९	५४
७	२०६९/२/३०	आलु टमाटर कृषि स.सं.लि. मनाऊ ८	मनाऊ	सोमनाथ रिमाल	९८४८०८११७८	१८	३६
८	२०६७/११/१७	अगुवा कृषि स.सं.लि. राजापुर न.पा. १७	राजापुर न.पा. वडा नं. ६ र १० देखि १९ सम्म	चेतराम चौधरी		२०२	३०८
९	२०६६/९/२४	औजगार डगर कृषि स.सं.लि. गुलरिया १२	गुलरिया १२	सैति थारु	९८०४५७५८०१	४०	५२
१०	२०६९/९/१९	अन्तरनिर्भर कृषि स.सं.लि. धधवार ९	धधवार	कूलानी थारु	९८४८०२९१८८	५५	२८३
११	२०६८/११/९	ऐचोपैचो कृषि स.सं.लि. बाँसगढी ४	बाँसगढि न.पा. १ देखि ५ र ७,८,९	खडक बहादुर खड्का	९९९	८८	३६
१२	२०७०/५/२७	बेलपत्र कृषि स.सं.लि. दोढरी १	दोढरी गाविस भरी	रामरतन चौधरी		९०	१७
१३	२०७०/१०/२२	बाटिका साना किसान कृषि स.सं.लि. धधवार ३	धधवार गा.वि.स.	गुलबर्षिया थारु		६३५	६३५
१४	२०७०/१०/२०	बुकी कृषि स.सं.लि. राजापुर १७	राजापुर न.पा. १५,१६ र १७	जगताराम चौधरी		१२	४१
१५	२०७०/११/२३	विन्देश्वरी कृषि स.सं.लि. राजापुर ११	राजापुर न.पा. ६,१०,११,१२ र १४	हरिलाल थारु		२५	१५९
१६	२०७०/१७/६	बरीपल कृषि स.सं.लि. मगरगाढी	मगरगाढी गाविस भरी	भगवहादुर बली		२७०	५८७
१७	२०७१/११/३	बनस्पति कृषि स.सं.लि. सोरहवा ९	सोरहवा गा.वि.स. भरी	देविदत्त गोताम		३	२६
१८	२०६८/१२/३०	विन्द्रागौडी कृषि स.सं.लि. पशुपतीनगर ४	पशुपतीनगर	दशरथ थारु		२४	१२८
१९	२०६५/६/२२	वाढ विगाहा सामुहिक खेती स.सं. लि. गुलरिया १२	गुलरिया १२	जानकी थारु	९८४८१२५०६४	११	२६
२०	२०७२/४/२१	भूपू सैनिक कृषि कृषि स.सं.लि. महम्मदपुर ८	बाँसगढी ५ र ८	कशीराम कंवर		२०	४७
२१	२०७२/१०/२१	बजरगबलि कृषि स.सं.लि. महम्मदपुर ५	महम्मदपुर	कृष्ण प्रसाद यादव		०	२६
२२	२०७३/३/१७	बुढी भवानी कृषि स.सं.लि. मगरगाढी ५	मगरगाढी	रामजी आचार्य		९	३२
२३	२०७३/३/१२	बिरुवा कृषि स.सं.लि. राजापुर ५	राजापुर न.पा. ५	इन्द्र कुमारी थारु		२६	२६
२४	२०७२/५/२८	बिडि महिला कृषि स.सं.लि. खैरीचन्दनपुर ४	खैरीचन्दनपुर	रिना थारु		२२८	२२८
२५	२०६२/३/५	बेलवा मध्यवर्ती कृषक स.सं.लि. बाँसगढि १ बेतहनि	बाँसगढी १ देखि ४ सम्म	रामप्रसाद जैसी	९८४८०३०४०४ ९८४८०१४३८४	७९	१५२
२६	२०७२/५/१०	भविश्व सामाजिक कृषि स.सं.लि. सोरहवा ९	सोरहवा	दिलमाया भट्टराई		५७२	५७२
२७	२०६९/६/१४	बढैया कृषि स.सं.लि. बाँसगढि ८	बाँसगढी १ देखि ५,७,८,९ र सोरहवा	रामेश्वर थारु		६०	२६९
२८	२०७१/५/२४	वर्षा साना किसान कृषि स.सं.लि. पशुपतीनगर	पशुपतीनगर गाविस भरी	गण्डकी देवी पाण्डे	९८४९९६८०५४	०	५८४
२९	२०७१/५/२९	बसन्त साना किसान कृषि स.सं.लि. राजापुर ९	राजापुर ७ देखि ९	प्रतिमा चौधरी	९८४७०८२१२४	०	६००
३०	२०७२/२	विश्राम महिला कृषि स.सं.लि. सानोश्री ६	सानोश्री तारालाल १,२,३,६	गीता थारु		२७६	२७६
३१	२०६९/१०/३	बेलभरिया कृषि स.सं.लि. मनाऊ ७	मनाऊ	सन्तराम थारु	९८४८१७७३४९	९	४०
३२	२०७१/३/१९	भागिरथी कृषि स.सं.लि. पदनाह ६	पदनाह गाविस	सोनिचरिया थारु		०	२९



क्र.सं.	दर्ता मिति	संघ/संस्थाको नाम ठेगाना	भौगोलिक कार्यक्षेत्र	अध्यक्षको नाम	फोन नं.	शेयर सदस्यको विवरण	
						महिला	पुरुष
३३	२०७२/३/२३	छहारी महिला कृषि स.सं.लि. राजापुर २	राजापुर १,२ र ५	रुकमना खत्री		३८६	०
३४	२०७२/५/१३	चन्द्रकिरण सानाकिसान कृषि स.सं.लि. महम्मदपुर १	महम्मदपुर	सिता कुमारी थापा		५२०	०
३५	२०७०/१२/२६	छिमेकी कृषि स.सं.लि. सानोश्री ताराताल ५	सानोश्रीताराताल १,२,४,५,६,८	सन्तवीर बली		२५५	२२
३६	२०७१/१०/१८	डिक्री कृषि स.सं.लि. गुलरिया ५	गुलरिया ५	अर्जुन थारु		२१	२४
३७	२०७२/३/८	दर्पण महिला कृषि स.सं.लि. गुलरिया ९	गुलरिया न.पा. २,५,६,७,९,१०,१२ र १४	आकृति चौधरी		२०५	०
३८	२०७१/१२/३०	दसौली कृषि स.सं.लि. बाँसगढी ९	बाँसगढि न.पा. ९, अरी	श्यामलाल थारु		१७	१५
३९	२०७२/१/२०	दिउली कृषि स.सं.लि. राजापुर ४	राजापुर न.पा. ३ र ४ वडा	भिखु थारु		०	२९
४०	२०७२/२/४	दर्शनकालीन महिला कृषि स.सं.लि. मोहम्मदपुर ६	मोहम्मद गाविस भरि	अस्माती थारु		१६०	०
४१	०७२/८/२१	दिया महिला कृषि स.सं.लि. धधवार ४	धधवार	ब्रमिसरा नेपाली		३९३	०
४२	२०७१/५/२५	देउनाथ कृषि स.सं.लि. पाताभार ९	पाताभार गाविस भरि	लिखिरानी थारु		१५६	९
४३	२०७१/६/६	दृष्टि कृषि स.सं.लि. राजापुर ४	राजापुर न.पा. ४	पृथ्वी ब. थारु	१०	२२	३२
४४	२०६७/१२/२५	दउतीबज्यै कृषि स.सं.लि. बनियाभार ७	बनियाभार ७	रतन सुनार	१८८२१६७४५	४५	३१
४५	२०६६/१२/१०	देउराली कृषि स.सं.लि. सोरहवा ७	सोरहवा	गंगाधर पराजुली	१८४८०८५४३६	३२	२२
४६	२०६७/११/१९	दौना बेवरी कृषि स.सं.लि. मगरागढी ६	मगरागढी	अतवारी थारु	१८१४५४६६२६	७	३२
४७	२०६८/६/१३	देखुवा कृषि स.सं.लि. राजापुर १६	राजापुर न.पा. १५,१६,७०	देविलाल थारु	५	५	१९
४८	२०६९/७/१९	दियाली कृषि स.सं.लि. पाताभार ७	पाताभार	सोमबहादुर चौधरी	१८४८२२६६४८	११	४९
४९	२०६८/६/९	दिविबहिनै साना किसान कृषि स.सं.लि. राजापुर ११	राजापुर न.पा. ६,१०,११,१२,१४	सावित्री पुरी	८७२	०	०
५०	२०७०/१/१३	दिधज्याती कृषि स.सं.लि. कालिका ८	कालिका	मिनादेवी आली	१८४८३७०८०९	२५	०
५१	२०६६/१२/१२	फूलवारी मध्यवर्ती कृषि स.सं.लि. बाँसगढी ६	बाँसगढि ६	हर्क बहादुर काकी	०	०	०
५२	२०६७/३/११	गोलागौडी कृषि स.सं.लि. गोला ५	गोला गाविस	बजिरे चलाउने	१२०	९५	२१५
५३	२०७०/६/२१	गायत्री कृषि स.सं.लि. गुलरिया ११	गुलरिया न.पा. ११	बिनोद लोद्य	८	२६	३४
५४	०७३/३/१६	गौरीशंकर कृषि स.सं.लि. पाताभार २	पाताभार र पशुपतीनगर	लोक ब. खड्का	२७	४३	७०
५५	२०६९/८/७	गेरुवा कृषि स.सं.लि. मनाऊ ५	मनाऊ	लोक बहादुर शाही	२३	५०	७३
५६	२०७१/५/२९	गुप्त साना किसान कृषि स.सं.लि. राजापुर न.पा.	राजापुर न.पा.	कृष्णी कुमारी चौधरी	५२०	०	५२०
५७	२०७२/५/९	गाउँघर साना किसान कृषि स.सं.लि. मगरागढी २	मगरागढी	रुकमाया भुपाल	६४७	०	६४७
५८	२०७२/२/६	गुहणी महिला कृषि स.सं.लि. सानोश्री ९	सानोश्री ९ भित्र	शान्ता कुमारी चौधरी	१३५	०	१३५
५९	२०७०/८/१६	घरआँगन कृषि स.सं.लि. धधवार ८	धधवार गाविस भरि	कान्ति चौधरी	२२	४	२६
६०	२०६८/१२/२८	हमारा पहरा कृषि स.सं.लि. बनियाभार १	बनियाभार	सुमन थारु	१८१६५१५८४	३१	०
					१८१५५१८८९९		
६१	२०६९/२/३०	हनुमान्ते कृषि स.सं.लि. पाताभार ८	पाताभार	टेकराज थारु	१८	३८	५६
६२	२०६६/५/१९	हातेमालो कृषि बजार स.सं.लि. बाँसगढि ८	बाँसगढि न.पा. १ बेलि ११ सोरहवा र सेनापोखर	रजमान चौधरी	९४	३५	१२९
६३	२०७१/५/१५	हेमाल्ते साना कृषि स.सं.लि. मनाऊ ५	मनाऊ गाविस भरि	रामकृष्णी चौधरी	५३७	०	५३७
६४	२०७१/८/१५	हिमशिखर कृषि स.सं.लि. गोला ५	गोला गाविस भरि	शारदा शाही	१६९	७	१७६
६५	२०६६/५/२६	हरिआम कृषि स.सं.लि. सेनापोखर ३	सेनापोखर ३,३ र ८ सोरहवा १,२ र ९	राजकुमार थारु	१८०४५९३३९	२४	६५
६६	२०६७/६/११	हरिकृष्ण कृषि स.सं.लि. सोरहवा ७	सोरहवा, सेनापोखर	शिवकुमार सापकोटा	१८४८३६३११	२३	५०

क्र.सं.	दर्ता मिति	संघ/संस्थाको नाम ठेगाना	भौगोलिक कार्यक्षेत्र	अध्यक्षको नाम	फोन नं.	शेयर सदस्यको विवरण	
						महिला	पुरुष
६७	२०७२/५/१४	हाम्रो साना किसान कृषि स.सं.लि. राजापुर ११	बबई ६-१०	सावित्री ढुंगाना		४१७	४१७
६८	२०६७/५/१९	हथिया बाबा कृषि स.सं.लि. राजापुर ११	राजापुर न.पा. ३, ४, ६, ७, ८, ९, १०, ११, १२ र १४	प्रमोद कुमार उपाध्याय	९,७८००३३३५	७	२६
६९	२०७२/२/१२	हाविक महिला कृषि सहकारी संस्था लि. बाँसगढि ६	बाँसगढि न.पा. ६, ९, १० र ११	मिना थारु		१००	०
७०	२०६०/५/३०	जमुना महिला कृषि स.सं.लि. पदनाह १	पदनाह गाविस	नितु चौधरी	९,८१८५२५०८ ९,८१८५०१२८८	८२	०
७१	२०७०/९/९	जलेश्वर कृषि स.सं.लि. बबई ६	बबई ६-१०	धनिराम थारु		६	२४
७२	२०७०/९/१४	जगदम्बा कृषि स.सं.लि. गुलरिया ६	गुलरिया न.पा. ५, ६ र ६	तुल्सीराम थारु		३	२६
७३	२०७२/२/१२	जननी कृषि सहकारी संस्था लि. मनाउ ३	मनाउ गाविस भरी	टिकालाल थारु	९,८५२०३३५००	१४	१४
७४	२०७९/३/१६	जमकौ कृषि स.सं.लि. मगरागाडी २	धधवार र मगरागाडी	बम बहादुर थारु		४८	११७
७५	२०६६/१२/९	जीवनज्योती कृषि स.सं.लि. सौरहवा २	सौरहवा	अन्तराम थारु	९,८८८०३३१२९	७	४३
७६	०६९/९/२६	जय बागेश्वरी कृषि स.सं.लि. सौरहवा २	सौरहवा	अन्तराम थारु	९,८८८०३३१२९	७	४३
७७	०६९/९/२९	जनजागरण कृषि स.सं.लि. बाँसगढी ११	बाँसगढी न.पा. ६, १० र ११	अतवारी थारु	९,८८८०३३१२९	७	४३
७८	०६९/१०/४	जनसहयोगी कृषि स.सं.लि. कालिका ४	कालिका	रानी कुमारी थारु	९,८८८०३३१२९	७	४३
७९	२०६०/९/७	जयलक्ष्मी कृषि स.सं.लि. मैनपोखर ८	मैनपोखर	सविता थारु	९,८८८०३३१२९	७	४३
८०	०६९/१०/१८	जीवनकल्याण कृषक स.सं.लि. पदनाह ३	पदनाह	भोदु थारु	९,८८८०३३१२९	६	१९
८१	०६९/१०/१८	जलजला कृषि स.सं.लि. बनियाभार ४	बनियाभार	एकराम थारु	९,८८८०३३१२९	०	०
८२	०७०/१/१३	जमरा कृषि स.सं.लि. बाँसगढी ६	बाँसगढी ६, १० र ११	राम फेरम थारु	९,८८८०३३१२९	८५	१६६
८३	०७१/६/३०	जय हनुमान कृषि स.सं.लि. मगरागाडी ९	मगरागाडी गाविस भरी	रवा थारु	९,८८८०३३१२९	७७	१४
८४	०७१/५/२४	कन्याराजा कृषि स.सं.लि. मगरागाडी ९	मगरागाडी गाविस भरी	भुपेन्द्र बहादुर खड्का	९,८८८०३३१२९	६	१९
८५	२०६०/१०/१४	कल्पवृक्ष मत्स्य कृषक स.सं.लि. सौरहवा २	सौरहवा गा.वि.स	नगन्द्र बहादुर खड्का	९,८८८०३३१२९	७७	१४
८६	०७२/०४/२०	कलस महिला कृषि स.सं.लि. राजापुर ९	राजापुर न.पा. ७, ८ र ९	मिनराज पानी	९,८८८०३३१२९	२४	६१
८७	०७२/०८/२९	करुवा कृषि स.सं.लि. पदनाह ७	पदनाह	सुजाना चौधरी	९,८८८०३३१२९	२२	६
८८	०७२/०८/२९	कन्जुवा कृषि स.सं.लि. माहमदपुर ९	माहमदपुर	सावित्री थारु	९,८८८०३३१२९	२२	३
८९	०७२/०४/२५	खुटासा महिला कृषि स.सं.लि. बबई ९	बबई ६-१०	राजकुमारी चौधरी	९,८८८०३३१२९	२३	३
९०	२०६६/९/२६	कल्पतरु कृष्णसार कृषि स.सं.लि. गुलरिया ४	गुलरिया ३, ४, ५ र ७	इन्द्रानी थारु	९,८८८०३३१२९	४४८	०
९१	०७१/५/१४	कायल कृषि सहकारी संस्था लि. राजापुर न.पा. १६	राजापुर न.पा. १६	भवानी प्र. केडेल	९,८८८०३३१२९	६८	३३
९२	०६७/६/८	कोपिला कृषि स.सं.लि. गु.न.पा. २	गु.न.पा. २	विपतराम थारु	९,८८८०३३१२९	९	२६
९३	०६८/७/२३	कुलनाथ कृषि स.सं.लि. धधवार १	धधवार	दुखराम थारु	९,८८८०३३१२९	८	८
९४	२०५९/१/२५	कैलाशपती कृषक स.सं.लि. मगरागाडी ३	मगरागाडी ३ न. वडा	लल्लवा थारु	९,८८८०३३१२९	५	४७
९५	०७०/१२/१२	खटेहना कृषि स.सं.लि. पाताभार ९	पाताभार	बाँधु थारु	९,८८८०३३१२९	४	२५
९६	०७०/६/१८	लोकप्रिय कृषि स.सं.लि. राजापुर न.पा. १४	राजापुर न.पा. ६ देखि १२ र १४	कृष्णराम थारु	९,८८८०३३१२९	४०	७६
९७	०७१/३/१९	लक्ष्मण कृषि स.सं.लि. बाँसगढी ६	बाँसगढी न.पा. ६ र १०	लक्षिराम जैनी	९,८८८०३३१२९	१६	१९
९८	०६९/९/५	लौवापाइला कृषि स.सं.लि. मगरागाडी २	मगरागाडी	उमाकान्त चापागाई	९,८८८०३३१२९	३५	११
९९	०६७/१२/१६	मधुवन कृषि स.सं.लि. सानोश्रीताराताल न.पा. ५	सानोश्रीताराताल न.पा. १, २, ४, ५, ६ र ८	प्यारीका थारु	९,८८८०३३१२९	५८	३५
१००	२०६४/१२/१२	मैना बहुरिया कृषक स.सं.लि. मैनापोखर ६	मैनापोखर ६	श्रीम बहादुर नेपाली	९,८८८०३३१२९	५	१२
१०१	२०६७/८/२४	मिर्मिरे कृषि स.सं.लि. मनाउ-५	मनाउ	छेदा प्र. थारु	९,८८८०३३१२९	५	२४
				गणेश अर्याल	९,८८८०३३१२९	६	२९

क्र.सं.	दर्ता मिति	संघ/सस्थाको नाम ठेगाना	भौगोलिक कार्यक्षेत्र	अध्यक्षको नाम	फोन नं.	शेयर सदस्यको विवरण		
						महिला	पुरुष	जम्मा
१०२	०६९/२/३०	माथनुसुइया कृषि स.सं.लि. महम्मदपुर ४	मोहम्मदपुर	मायाराम चौधरी		६	३७	४४
१०३	०६९/११/९	मैगर कृषि स.सं.लि. सोरहवा २	सोरहवा	रामदुलारी	९८१०५२०२३०	९१	२१	११२
१०४	०६९/१२/२१	मातृभूमि कृषि स.सं.लि. राजापुर न.पा.१९	राजापुर न.पा. १३,१४,१८ र १९	कमल प्रसाद शर्मा	९८४८०५७९२३	६	१९	२५
१०५	०७२/०४/१८	मौसमी महिला कृषि स.सं.लि. राजापुर १७	राजापुर न.पा.१५,१६ र १७	सिता कुमारी थारु		५४४	०	५४४
१०६	०७२/०६/१२	मंगल सानाकिसान कृषि स.सं.लि. ठाकुरडाँडा,६	ठाकुरडाँडा	सम्मकना थापा		४२३	०	४२३
१०७	०७१/१२/२२	मजदुर कृषि स.सं.लि. सोरहवा ९	सोरहवा गाविस भरी	पदम बहादुर बढामगर		१७	१५	३२
१०८	०७१/८/१७	महर्षी जनक कृषि स.सं.लि. राजापुर न.पा. १७	राजापुर न.पा.१७	गोपालप्रसाद धिमिरे		६	२९	३५
१०९	०७०/९/११	मिर्तेरी कृषि स.सं.लि., सोरहवा ९	सोरहवा गाविस	हनुमान सिंह लोहार		०	०	०
११०	०६८/६/९	नारीकल्याण साना किसान कृषि स.सं.लि. राजापुर १३	राजापुर न.पा. १३,१४,१८ र १९	विमला चौधरी		७३९	०	७३९
१११	०६८/६/९	नवज्योती महिला साना किसान कृषि स.सं.लि. जमुनी५	जमुनी	कौशिला सिंह ठाकुरी		९१५	०	९१५
११२	०७२/०६/२७	निगरानी महिला कृषि स.सं.लि. मगरगाढी २	मगरगाढी	रञ्जीता चौधरी		३१२	०	३१२
११३	०७२/०२/३१	नहाका कृषि स.सं.लि. सोरहवा ८	सोरहवा र जमुनी गाविस	रत्न जैसी		३१	५६	८७
११४	०६७/१२/१५	नागरिक कृषि स.सं.लि. गु. न.पा.-२	गुलरिया २ र ५	भेषराज भुपाल	९८४८१६६०५२	११	२०	३१
११५	०६९/१२/२२	नौलोकिरण कृषि स.सं.लि. बनियाभार ५	बनियाभार	तुन्ती थारु		२४	२	२६
११६	२०६६/९/२	नविकरणीय कृषि स.सं.लि. खेरीचन्दनपुर ३	खेरीचन्दनपुर	मुक्तिनारायण पोडेल	९८४८०६६३३९	१८	४०	५८
११७	०७०/१/२४	नौवा डगर कृषि स.सं.लि. बाँसगाढी ४	बाँसगाढी १ देखि ४ सम्म	मञ्जु थारु		३५	०	३५
११८	०७०/१/२४	नयाँ गोरटो कृषि स.सं.लि. बाँसगाढी ५	बाँसगाढी ५,७,८ र ९	चन्द्रमाया थारु		६०	३५	९५
११९	०७२/२/९	प्राकृतिक महिला कृषि स.सं.लि. नेउलापुर ५	नेउलापुर गाविस भरी	कालि थारु		२९१	०	२९१
१२०	०७२/०६/२१	पृथक महिला कृषि स.सं.लि. कालिका ४	कालिका गाविस भरी	सिता चौधरी		१३६	०	१३६
१२१	०७२/०६/२१	पारिजात महिला कृषि स.सं.लि. सूर्यपटुवा ४	सूर्यपटुवा	फुलमानी चौधरी		३७०	०	३७०
१२२	०७२/०५/१४	प्रसन्न महिला स.सं.लि. पदनाहा ६	पदनाहा	विसरानी थारु		३०७	०	३०७
१२३	०७२/२/१	प्रिवेशिक कृषि स.सं.लि. मैनापोखर ५	मैनापोखर गाविस भरी	दुर्गादत्त शर्मा पोखेल		१५	२५	४०
१२४	२०६८/१/२६	पायोनियर कृषि स.सं.लि. ढोढरी-१	ढोढरी, बगनाह	दयानीधि शर्मा	९८१४५०८०९१	११	४८	५९
१२५	२०६६/४/२७	पञ्चकालि कृषि स.सं.लि. कालिका ६	कालिका, मोहमदपुर,	पञ्चलाल नापीत		८	२८	३६
१२६	०७०/४/२७	पञ्चरुद्री कृषि सानोश्रीताराताल न.पा.६	सानोश्रीताराताल न.पा.१,२,४,५,६ र ८	मेक बहादुर गुरुङ्गा		८	१७	२५
१२७	०६४/०३/०३	परोपकारप्रतिज्ञा कृषि स.सं.लि. बाँसगाढी ११	बाँसगाढी ५ देखि ११, मगरगाढी, धधवार र कालिका	केशर बहादुर बाँसगाढी		१०९	२४३	३५२
१२८	०६८/६/९	पुर्णिमा साना किसान कृषि स.सं.लि., बाँसगाढी ४	बाँसगाढी न.पा. १ देखि ४ सम्म	पेपी थारु		५४२	०	५४२
१२९	०६७/६/४	प्रभु वावा कृषि स.सं.लि. गुलरिया १३	गुलरिया	प्रभुधयाल लोध	९८१४५६९७६	१७	१३	३०
१३०	०७०/२/१९	परगा कृषि स.सं.लि. बबई ७	बबई ६-१०	श्रीकृष्ण थारु	९७४८०३३०८३	३२	४१	७३
१३१	०६८/९/७	पुष्पाञ्जली साना किसान कृषि स.सं.लि. राजापुर १७	राजापुर न.पा. १५,१६,१७	सुधा शर्मा		७१२	०	७१२

क्र.सं.	दर्ता मिति	संघ/संस्थाको नाम ठेगाना	भौगोलिक कार्यक्षेत्र	अध्यक्षको नाम	फोन नं.	शेयर सदस्यको विवरण		
						महिला	पुरुष	जम्मा
१३२	२०७२/६/१७	ऋतु साना किसान कृषि स.सं.लि. गोला ५	गोला	हेम कुमारी थापा		३९५	०	३९५
१३३	२०६९/२/३०	रामजानकी कृषि स.सं.लि. गुलरिया ५	गुलरिया ५ र ६	सुकदेवी थारु		१८	१७	३७
१३४	२०६९/२/३०	श्री गणेश कृषि स.सं.लि. मैनापोखर ६	मैनापोखर	रामलाल थारु	९८६४०६५५६	५	२८	३३
१३५	२०७०/५/३०	शिखर कृषि स.सं.लि. राजापुर १२	राजापुर न.पा. ६,१०,११,१२ र १४	शर्मा चौधरी		०	०	०
१३६	०६८/६/१२	श्रमिक कृषि स.सं.लि. पाताभार १	पाताभार	ललुप्रसाद वैद्य		२४	४	२८
१३७	०७/५/२९	शरद साना किसान कृषि स.सं.लि. राजापुर २	राजापुर न.पा. १,२ र ५	भगवती क्षेत्री		५४०	०	५४०
१३८	२०६६/५/१९	शिवशक्ति कृषि स.सं.लि. शिवपुर ९	शिवपुर	रण बहादुर बोहरा	९८४८००६३६६	५६	७२	१२८
१३९	०७/५/१५	शिथिर साना किसान कृषि स.सं.लि. पाताभार ९	पाताभार गाविस भरी	राजू बडुवाल खत्री	९८१६१२६६९	६२१	०	६२१
१४०	०६९/९/२९	शिवसन्तोषि कृषि स.सं.लि. पाताभार ९	पाताभार	निर्मला थारु	९८१४५३४९९	२८	२२	५०
१४१	०७०/७/५	सहेली कृषि स.सं.लि. सुर्यपटुवा ६	सुर्यपटुवा	जयचरण चौधरी		४७	३८	८५
१४२	०७०/१०/२३	साना किसान कृषि स.सं.लि. कालिका ७	कालिका	हरिवहादुर अधिकारी		४९९	३४२	८४१
१४३	२०६०/९/२८	साना किसान कृषि स.सं.लि. बाँसगाढी ६	बाँसगाढी न.पा. ६,१० र ११ र धधवर गा.वि.स. १,३,४,६	मित्रलाल पाण्डे	६९०६०४	१३२०	७६९	२०८९
१४४	२०६०/९/१०	साना किसान कृषि स.सं.लि. सानोश्रीतारताल ७	सानोश्रीतारताल न.पा. १ देखि ९ र ढोढरी	गणेश केसी	४४०२३७	१२७०	४३५	१७०५
१४५	०७२/०८/२८	समरपता महिला कृषि स.सं.लि. मनाउ ५	मनाउ	रुपिका थारु		१६६	०	१६६
१४६	०७३/०३/०५	सुम्त कृषि स.सं.लि. मनाउ राजापुर ४	राजापुर न.पा. ४	रघुराम थारु		१	३०	३१
१४७	०७३/०२/२६	सुनाखरी कृषि स.सं.लि. खैरीचन्दनपुर ७	खैरीचन्दनपुर	सविता कुमारी चौधरी		२९	२	३१
१४८	०७२/११/३०	श्रमजिवी कृषि स.सं.लि. मगरागाढी	मगरागाढी	मिना थारु		१८	७	२५
१४९	०७२/११/०२	सौरामैया कृषि स.सं.लि. बबई ३	बबई ३,५,१०,शिवपुर र बनियाभार	माधुराम थारु	०७३/०२/०२	९३	२६	११९
१५०	०७२/०/०१	स्मृति महिला कृषि स.सं.लि. पशुपति नगर ८	पशुपति नगर	कमल चौधरी		५५	०	५५
१५१	०७२/०९/११	सपिनी महिला कृषि स.सं.लि. शिवपुर ५	शिवपुर	रञ्जना चौधरी		२४३	०	२४३
१५२	०७२/०८/२९	सकृय महिला कृषि स.सं.लि. राजापुर ४	राजापुर न.पा. ३ र ४ बडा	मायावती थारु		१५०	०	१५०
१५३	०७२/०५/१३	स्वरोजगार साना किसान कृषि स.सं.लि. सुर्यपटुवा ४	सुर्यपटुवा	अनिता थारु		४०४	०	४०४
१५४	०७२/०४/२२	स्वच्छ महिला कृषि स.सं.लि. बनियाभार ८	बनियाभार	रेशमा चौधरी		५१३	०	५१३
१५५	२०५४/३/२	साना किसान कृषि स.सं.लि. बबई १	बबई १-५	देवानन्द आचार्य	६९१२६६	९७७	४७२	१४४९
१५६	२०५५/८/१३	साना किसान कृषि स.सं.लि. पदनाहा १	पदनाहा	पुर्ण शर्मा	६९२०७७	८४५	५०४	१३४९
१५७	२०५९/६/१	साना किसान कृषि स.सं.लि. मौनापोखर १	मौनापोखर,जमुनी,सोरहवा ( ४ र ५, बाहेक)	दिनानाथ सिग्देल	९८४८०२०५०४	२७०	२७०	५४०
१५८	२०५९/४/२३	साना किसान कृषि स.सं.लि. शिवपुर	शिवपुर	शिवप्रसाद उपाध्याय	६५४	२११	२११	४२२
१५९	२०६२/२/२३	साना किसान कृषि स.सं.लि. सानोश्रीतारताल ६	सानोश्रीतारताल १ देखि ९, सम्म, पदनाह, बनियाभार र ढोढरी	चेतनाथ उपाध्याय	४४०११२	१८२१	११९७	३०१८
१६०	२०५८/१२/२७	साना किसान कृषि स.सं.लि. बाँसगाढी न.पा. ८	बाँसगाढी न.पा. ८	अश्विका ढकाल	९८४८०४५३७२	७६१	३२	७९३
१६१	२०६५/७/१५	साना किसान कृषि स.सं.लि. ढोढरी १	ढोढरी, सानोश्रीतारताल न.पा.	रुकमाया पौडेल	९८४८०६७२१७	१३४३	०	१३४३
१६२	०६६/९/३०	संगम महिला विकास कृषि स.सं.लि. गुलरिया ७	गुलरिया	कमला ज्ञवाली	९८४८०२३७११	४४	०	४४
					९८४८०४३३९			

क्र.सं.	दर्ता मिति	संघ/संस्थाको नाम ठेगाना	भौगोलिक कार्यक्षेत्र	अध्यक्षको नाम	फोन नं.	शेयर सदस्यको विवरण		
						महिला	पुरुष	जम्मा
१६३	०७२/२/११	सबल महिला कृषि स.सं.लि. बाँसगढी ८	बाँसगढी न.पा.५,७,८ र ९	जानकी चौधरी		२२३	०	२२३
६४	०७२/२/६	सम्मान महिला कृषि स.सं.लि. सोरहवा ३	सोरहवा गाविस भरी	कमला खतिवडा		२००	०	२००
१६५	०७२/१/१४	साहसी कृषि स.सं.लि. गुलरिया न.पा. ५	गुलरिया न.पा. ५ भरी	देवलाल थारु		२२	४३	६५
१६६	२०७१/४/७	सनौटा कृषि स.सं.लि. राजापुर १	राजापुर न.पा.बडान,१,२,३,५	भिमबहादुर धामी	९८८०६७४५५	२२	२५	४७
१६७	०७१/१२/२२	सिद्धेश्वर कृषि स.सं.लि. गोला	गोला गाविस भरी			१८	४०	५८
१६८	०७१/४/२३	सुखद कृषि स.सं.लि. पाताभार ४	पाताभार गाविस भरी	विष्णु चौधरी	९८६५९८७२२	५	२०	२५
१६९	०७०/५/१५	साइनो कृषि स.सं.लि. मनाउ ५	मनाउ गाविस भरी			२	२०	२२
१७०	०७०/५/३०	सयपत्री कृषि स.सं.लि. पाताभार १	पाताभार गाविस	बलबहादुर थारु		२	५८	६०
१७१	०७०/९/२६	सप्तशुभ कृषि स.सं.लि. बाँसगढी ८	बाँसगढी ५,७, ८ र ९	सुमित्रा थारु	०७१/०७/१०	४४	६	५०
१७२	०७०/१२/२८	सर्वश्वर कृषि स.सं.लि. बबई	बबई १-५	धर्मराज शर्मा	०७१/१२/२८	१५	६	२१
१७३	०६८/९/१८	सघपशिल कृषि स.सं.लि. ढोढरी ८	ढोढरी	खुशीराम थारु	९८४८३००१२ ९८४८०००२०	२१	७०	९१
१७४	०६८/६/३	सान्तोपीमा कृषि स.सं.लि. मौनापोखर ८	मौनापोखर २ र ८	सुब्बा थारु	९८४८१३५१०८	८	१९	२७
१७५	०६६/११/१३	सञ्जीवनी कृषि स.सं.लि. बाँसगढी १, त्रेपाङ्गा	बाँसगढी न.पा.१ मात्र ।		९८४८०४८७४९	१९	२४	४३
१७६	०६८/७/२३	सहनशिल कृषि स.सं.लि. पशुपतिनगर ८	पशुपतिनगर ३ र ८	खीराम चौधरी	९	९	२२	३१
१७७	२०६६/६/२९	स्वर्गद्वारी कृषि स.सं.लि. सोरहवा ९	सोरहवा १ र ९	महादेव थारु	९८४८१०४१५४	१८	६४	८२
१७८	२०६६/७/२५	स्वाभिमानी कृषि स.सं.लि. मौनापोखर ९	मौनापोखर र कोलिका	शंकरप्रसाद थारु	९८४८०५४३१३ ९८४८०७५५९२	८२	३१	११३
१७९	०६९/१२/२३	सिद्धार्थ कृषि स.सं.लि. राजापुर ८	राजापुर ७, ८ र ९	कृष्ण लम्साल		१९	५७	७६
१८०	०७२/०५/१०	धोपाथोपा सानकिसान कृषि स.सं.लि.	वनियाभार	हिरा चौधरी		६६०	०	६६०
१८१	०६७/१२/२८	त्रिवणी कृषि स.सं.लि. पशुपतिनगर-३	गोला,मनाउ,पशुपतिनगर	मेघनाथ रिमाल	९८४८०८१७८ ९८०४५८९६३६	२६४	५६	३२१
१८२	०६८/६/३०	टेमरी कृषि स.सं.लि. पदनाह ३	पदनाह	शंभराम थारु		२३	७	३०
१८३	०६८/१२/३०	उर्जाशिल कृषि स.सं.लि. वनियाभार ५	वनियाभार	सन्तकुमार चौधरी	९८१५५४०४१२	४	३६	४०
१८४	०७२/३/२९	उत्कृष्ट महिला कृषि स.सं.लि. राजापुर ११	राजापुर न.पा.६,१०,११,१२	मिरा चौधरी		७०१	०	७०१
१८५	०७२/०५/१०	उमंग महिला कृषि स.सं.लि. ढोढरी ७	ढोढरी	राम कुमारी चौधरी		१४३	०	१४३
१८६	०७०/५/२६	उज्जवल कृषि स.सं.लि. पाताभार ६	पाताभार गाविस	तनिराम थारु		११	२५	३६
१८७	०७२/३/२२	उत्सव महिला कृषि स.सं.लि. पाताभार ९	पाताभार गाविस	शान्तिदेवी चौधरी		३४१	०	३४१
१८८	०७२/३/२२	उत्सव महिला कृषि स.सं.लि. राजापुर न.पा.१४	राजापुर न.पा.१३,१४,१८ र १९	चम्पाकला चौधरी		७१४	०	७१४
				जम्मा		३६५३६	९८७	४५७२३

क्र.सं.	जिल्हा	बढिया वारीको नाम	क्षेत्रफल (हे.)		उत्पादन (मे.ट.)		उत्पादकत्व	क्षेत्रफल (हे.)		उत्पादन (मे.ट.)		उत्पादकत्व
			क्षेत्रफल (हे.)	उत्पादन (मे.ट.)	क्षेत्रफल (हे.)	उत्पादन (मे.ट.)		क्षेत्रफल (हे.)	उत्पादन (मे.ट.)			
१		धान	५०६६२	२२८१८५	४.५	५०९००	२१४६२५	४.२				
१.१		चैते	४१२.०	२०६०	५.०	६५०.०	३५७५.००	५.५				
१.२		बर्षे	५०३५०	२२६१२५	४.५	५०२५०	२११०५०	४.२				
१.३		घैया										
२		गहुँ	१७८००	५५१८०	३.१०	२३५००	७०५००	३.००				
३		मकै	६३००	१८११०	२.९	६३५०	१९५६०	३				
३.१		हिउदे				५०	१५०	३.००				
३.२		वसन्ते	३८००	१२१६०	३.२०	३९००	१३६५०	३.५०				
३.३		बर्षे	२५००	५९५०	२.३८	२४००	५७६०	२.४०				
१०.		दलहन (१०.१ देखि १०.१४ सम्मको एकमुष्ट)	२२०८०	२२०५०	१.०	१८५६५	८५६२	०.४६				
१०.१		मुसुरो	१७७५०.०	१६३३०	०.९२	१४२७५.०	५७१०	०.४०				
१०.२		चना	७००.०	५६०	०.८०	७००.०	२८७	०.४१				
१०.३		मास	१७०.०	१६८	०.९९	१८०.०	१८०	१.००				
१०.४		भटमास		०								
१०.५		गहत		०								
१०.६		रहर	१५००.०	१८००	१.२०	१५००.०	५७०	०.३८				
१०.७		केराउ	१४५०.०	१९५८	१.३५	१३७०.०	५४८	०.४०				
१०.८		राजमा		०			०					
१०.९		मस्याड		०			०					
१०.१		मुगा	३००.०	५२८	१.७६	३३०.०	५६१	१.७०				
१०.११		सिल्टुङ्ग		०			०					
१०.१२		बोडी	१२५.०	१८८	१.५०	१२५.०	१८८	१.५०				

क्र.सं.	सिमी	दर.	क्र.सं.	दर.	क्र.सं.	दर.	क्र.सं.	दर.
१०.१३	तेलहन(११.१ देखि ११.८ सम्मको एकमुष्ट)	२११८०	२०१७६	१.०	१८५.०	५१९	५१९	६.१०
११.१	तोरि	१०७००.०	९३०९	०.८७	९८००.००	६३७०.००	६३७०.००	०.६५
११.२	सरसु/रायो	९६५०.०	९६५०	१.००	७५००.००	५६२५.००	५६२५.००	०.७५
११.३	तिल	२०.०	१२	०.६०	२०.००	१२.००	१२.००	०.६०
११.४	आलस	२५	१५	०.५९	२५.००	१५.००	१५.००	०.६०
११.५	वदाम	६००	९६०	१.६०	६००.००	९६०.००	९६०.००	१.६०
११.६	झुसे तिल	१६०	२१०	१.३१	१६०.००	२२४.००	२२४.००	१.४०
११.७	सूर्यमुखी	२५	२०	०.७९	२०.००	१६.००	१६.००	०.८०
१२.	उखु	२२०.०	७७००	३५.००	२२०.०	७७००	७७००	३५.००
१३.	कपास	३००.०	४८०	१.६०	१.५	१.५	१.५	१.००
१४.	आलु	४२५०	४६७५०	११	४२५०	२५९२५	२५९२५	६.१
१४.१	बर्षे							
१४.२	हिउदे	४२५०	४६७५०	११.००	४२५०	२५९२५	२५९२५	६.१०
१६.	तरकारी	६८५०	९००५५	१३	८५७५	१०२१००	१०२१००	१२
१६.१	हिउदे	४४७५.०	६२६५०	१४.००	४४७५.०	५३७००	५३७००	१२.००
१६.२	बर्षे	१८२५	२०८०५	११.४	१६००	१८४००	१८४००	११.५
१६.३	वेमौसमी/वशन्ते	५५०	६६००	१२	२५००	३००००	३००००	१२
१७.	तरकारी वीउ	२१००	३७८०	१.८				
१८.	फलफुल		०					
	कुल क्षेत्रफल	१८४१			१८४८	०	०	०
	उत्पादनशिल	१८२२	१२९६७	४९	१८००	२१५००	२१५००	६१
१८.४	औप							
	जम्मा क्षेत्रफल	८९४	०		८९४			
	उत्पादनशिल	८९०	३५६०	४	८९०	७५६५	७५६५	८.५
१८.५	लिचि							
	जम्मा क्षेत्रफल	१२०			१२०			

१८.६	उत्पादनशिल केरा	१२५	५४६	४	१००	५००	५
	जम्मा क्षेत्रफल	७१०	०		७१५		
	उत्पादनशिल	७००	८०५०	१२	७००	१२६००	१८
१८.७	अनार						
	जम्मा क्षेत्रफल	१५		०	१५		
	उत्पादनशिल	१३	१०४	८	१३	१०४	८
१८.८	अम्बा						
	जम्मा क्षेत्रफल	४२			४२		
	उत्पादनशिल	४०	३२०	८	४०	३२०	८
१८.९	कागती						
	जम्मा क्षेत्रफल	२०			२२		
	उत्पादनशिल क्षेत्रफल	१५	७५	५	१८	९९	५.५
१८.१	रुखकटहर						
	जम्मा क्षेत्रफल	४०	०		४०		
	उत्पादनशिल क्षेत्रफल	३९	३१२	८	३९	३१२	८
२०	मसलावाली	१०६५	४७०९		१३१०	८१३८	३९
२०.१	अदुवा	२३०	१३५५	६	२३०	१७२५	७.५
२०.२	केसार	१०५	६०४	६	१४०	१४००	१०.०
२०.३	लसुन	७०	४७६	७	८५	६८०	८.०
२०.४	खुसानी	२६५	५५७	२.१	२६५	५८३	२.२
२०.५	प्याज	१५५	१२८७	८	३५०	३१५०	९.०
२०.६	धनिया	२४०	४३२	२	२४०	६००	२.५
२०.७	अलैची		०				
२१.	मौरि (घार)/मह	४०००	६०	०.०१५	४१००	#REF!	०.०१५
२२.	कन्नोच्याउ (डल्ला)	३४००	८	०.००३	१५०००	६०.०	०.००४



बर्दिया जिल्लाको खाद्य वासलात २०७६/०७७

कृषि ज्ञान केन्द्र बाँके

कुल खाद्य उपलब्धता मे.टन

क्र.स.	बाली	बाली लागेको क्षेत्रफल	उत्पादन	क्षति	कुल उपलब्धता	आवश्यक बीउ दर		बीउको परिमाण	बाँकी उपलब्ध खाद्यान्न	प्रशोधित खाद्यान्न प्रतिशत	उपलब्ध प्रशोधित खाद्यान्न	खाद्यान्न प्रशोधन पश्चात क्षती	कूल उपलब्ध खाद्यान्न
						क्षेत्रफल	बीउ दर के.जी./हे.						
१	धान	५०७५३	२३५+०५	१०	१९३१६२.५	३६५००	५०	१८२५	२३५+०५	६३	१२०५४२.६३	१.७५	११८४३३.१३
२	मकै	६३५०	१९५६०	१०	१७६०४.०	११५००	२०	२३०	१७३७४	९७	१६८५२.७८	१	१६६८४.२५
३	गहुँ	२३५००	७०५००	१०	६३४५०.०	१९५००	१००	१९५०	६१५००.०	९६	५९०४०.००	१	५८४४९.६०
जम्मा उपलब्ध खाद्यान्न													
पशु आहारामा प्रयोग													
बाँकी उपलब्ध खाद्यान्न													
प्रति व्यक्ति १८१ के.जी.का दरले कूल आवश्यक खाद्यान्न मे.ट. (जनसंख्या ४२६९४६) :													
कूल बचत खाद्यान्न													
जिल्लाको अनुमानित जनसंख्या :									४६५६२७				
बर्दियाको वार्षिक जनसंख्या वृद्धि दर									१.०९				
प्रति व्यक्ति १८१ के.जी.का दरले कूल आवश्यक खाद्यान्न मे.ट. :									८४२७८.४९				
उपलब्ध उपभोग्य खाद्यान्न मे.ट. :									१९३५६६.९८				
जिल्लाको जम्मा बचत/मे.ट. :									१०९२८८.४९				
प्रति व्यक्ति बचत खाद्यान्न के.जी.मा :									०.२३				

१८-स्रोत केन्द्रको विवरण

स्रोत केन्द्रको विवरण	जिल्ला : बर्दिया			
	संख्या	बजेट रु हजारमा	कारोबाररकम रु.हजारमा	स्रोतकेन्द्रबाट सिर्जना भएको रोजगारीको स्थिति स्थायी अस्थायी (Seasonal)
फलफूलनर्सरी	२	०	६०	२
तरकारीनर्सरी	१२	०	८५०	१२
एग्रोभेट	६९	०	२५०००	६९
कफिनर्सरी	०	०	०	०
नियन्त्रीतसुन्तला नर्सरी	०	०	०	०
सुन्तलानर्सरी	०	०	०	०
मेटलबिनउद्योग	३	०	१२५०	३
मौरीपालनउद्योग	१	०	४५०	१
मत्स्यहावरी	१	०	६२०	१
च्याउखेती	०	०	०	०
कोल्डस्टोर नयाँ	१	०	०	१
अन्यटिस्यूकल्बर केराको विरुवा	१		३५००	१
जम्मा	९०	०	३१७३०	९०