

वार्षिक प्रगति तथा तथ्यांक पुस्तिका

आ.व. २०८०/०८१



महिला लक्षित मिनीकीट वितरण कार्यक्रम



पि.वि.एस. आलु बीउ वितरण कार्यक्रम



सिचाई सहित कृषि विकास कार्यक्रम



सिचाई सहित कृषि विकास कार्यक्रम



बीउ गोदामघर निर्माण



लुम्बिनी प्रदेश सरकार
कृषि, भूमि व्यवस्था तथा सहकारी मन्त्रालय
कृषि विकास निर्देशनालय
कृषि ज्ञान केन्द्र, बाँके

वार्षिक प्रगति तथा तथ्यांक पुस्तिका आ.व. २०८०/८१



लुम्बिनी प्रदेश सरकार
कृषि, भूमि व्यवस्था तथा सहकारी मन्त्रालय
कृषि विकास निर्देशनालय

कृषि ज्ञान केन्द्र, बाँके

फोन नं.: ०८१-५३००२७/५३२०२२५

इमेल: akcbanke@gmail.com

वेबसाइट: akcbanke.lumbini.gov.np

दुई शब्द

राज्यमा शासकीय प्रणालीको पुर्न संरचना भए संगै तत्कालिन प्रदेश नं. ५ सरकार, भूमि व्यवस्था, कृषि तथा सहकारी मन्त्रालयको कृषि विकास निर्देशनालय मातहत रहने गरि कृषि ज्ञान केन्द्र, बाँके २०७५ भाद्रमा स्थापना भएको हो । कृषकलाई विशेषज्ञ सेवा प्रदान, कृषि व्यवसायको विकास सम्बन्धी टेवा, केन्द्रीय र स्थानीय तहहरूसँग समन्वय, जिल्ला स्तरीय कार्यक्रम कार्यान्वयन तथा जिल्ला स्तरीय तथ्यांक अद्यावधिक गर्ने कार्यहरु यस केन्द्रले गर्दै आएको छ ।



नेपालको समग्र आर्थिक विकासको मेरुदण्डको रूपमा कृषि क्षेत्र रहेको सर्वविदितै छ । कृषि क्षेत्रको आधुनिकीकरण, व्यवसायीकरण तथा विविधिकरणको माध्यमबाट मात्र दिगो एवं सन्तुलित विकासको परिकल्पना गर्न सकिन्छ । कृषिलाई आयआर्जनको माध्यमको रूपमा विकास गरी गरिबी निवारणमा योगदान पुऱ्याउन र राज्यलाई कृषि बस्तुमा आत्मनिर्भर बनाउन कृषि क्षेत्रमा ब्यवसायिकता विकास, आधुनिकीकरण र यान्त्रिकरण प्रवर्द्धनका लागि आ.व. २०८०/८१ मा बाली वस्तु विशेष सघन व्यावसायिक क्षेत्र विकास कार्यक्रम, लक्षित समुदाय विशेष आय आर्जन कार्यक्रम, बीउ आत्मनिर्भर तथा बीउ गोदाम घर निर्माण कार्यक्रम, करार खेति कार्यक्रम, बगर खेति कार्यक्रम, सिचाई सहित कृषि विकास कार्यक्रम, माटो व्यवस्थापन कार्यक्रम, तालिम, गोष्ठी आदी कार्यक्रम संचालन गरिएको थियो ।

प्रतिस्पर्धात्मक कृषि प्रणाली विकासको लागी विशिष्टीकृत तथा गुणस्तरीय बस्तु उत्पादन र बजार पहुच बिस्तारका लागी थप प्रयासको खाँचो देखिएको छ । तिनै तहका सरकारबाट संचालन हुने कृषि विकास कार्यक्रमको समन्वय गर्ने भुमिकामा कृषि ज्ञान केन्द्र रहेको छ । समन्वयकारी र सहयोगी भुमिका अझै प्रष्ट र मुर्त बनाउदै जाने सोच कृषि ज्ञान केन्द्र, बाँकेले लिएको छ । कृषि विकास कार्यक्रमहरुको स्वभाव परिवर्तनशिल हुन्छ, यस बर्षको अनुभव र सिकाईको आधारमा आगामी बर्षमा कार्यक्रम र कार्यान्वयन पक्षलाई परिस्कृत गर्दै लगिनेछ । यसमा संबद्ध सबै पक्षबाट सहयोगको अपेक्षा पनि गरिएको छ ।

यस पुस्तिकामा कृषि ज्ञान केन्द्र, बाँकेको परिचयात्मक विवरण, आ.व. २०८०/८१ मा संचालित कार्यक्रम, प्रगति विवरण, सोको उपलब्धिहरु तथा जिल्लाका कृषि सम्बन्धी तथ्यांकहरु संलग्न गरी प्रकाशन गरिएको छ । यस पुस्तिकालाई सुचनामुलक र पठनीय बनाउन कृषि ज्ञान केन्द्र, बाँके प्रयासरत छ । यस पुस्तिका प्रकाशनमा मुख्य भुमिका निर्वाह गर्ने अध्ययन परिक्षण तथा तथ्यांक शाखा, सहयोग गर्ने विशेषज्ञ सेवा शाखा, तालिम तथा प्रसार शाखा र प्रशासन शाखा सबैलाई धन्यवाद दिन चाहन्छु । यस पुस्तिकालाई थप उपयोगी र सान्दर्भिक बनाउन पाठक बर्गबाट सुझावको अपेक्षा पनि गर्दछु ।

विनोद घिमिरे
कार्यालय प्रमुख
कृषि ज्ञान केन्द्र, बाँके

विषय सूची

खण्ड-१ परिचयात्मक विवरण

क्र.सं.	विवरण	पेज नं.
१.१.	जिल्लाको नामाकरण	१
१.२.	भौगोलिक स्थिति	१
१.३.	नदिनाला धार्मिक तथा ऐतिहासिक स्थल	१
१.४.	हावापानी	२
१.५.	सिंचाईको स्थिति	२
१.६.	जनसंख्याको स्थिति	२
१.७.	वर्षा एवं तापक्रमको स्थिति	२
१.८.	सडक एवं बाटो घाटोको स्थिति	२
१.९.	शैक्षिक स्थिति	३
१.१०.	जिल्लामा रहेका एफ.एम. रेडियोहरू सम्बन्धी विवरण	३
१.११.	स्वास्थ्य	३
१.१२.	हुलाक सेवा	३

खण्ड-२ कार्यालयको परिचय विवरण

२.१.	परिचय	४
२.२.	कार्यालयको उद्देश्यहरू	४
२.३.	संगठनात्मक संरचना	४
२.४.	कार्य विवरण	५
२.५.	नागरिक वडापत्र	५
२.६.	कृषि ज्ञान केन्द्रको जनशक्ति विवरण	६
२.७.	कृषि ज्ञान केन्द्रको स्वीकृत वार्षिक कार्यक्रम	७
२.८.	कृषि ज्ञान केन्द्रको कार्यक्रमहरूको लक्ष्य प्रगति	७
२.९.	खाद्यान्न वासलात	७
२.१०.	कृषि ज्ञान केन्द्रमा सञ्चालित आयोजनाहरूको विवरण	८
२.११.	कृषि ज्ञान केन्द्रहरूबाट संचालित कार्यक्रमहरूमा सहभागी कृषक एवं अनुदानग्राहीहरूको विवरण	८

खण्ड-३ विभिन्न प्राविधिक शाखाहरूको कार्य विवरण तथा संचालित कार्यक्रमहरूको विवरण

३.१.	विभिन्न प्राविधिक शाखाहरूको कार्य विवरण	१४
३.२.	विभिन्न प्राविधिक शाखाहरूबाट संचालित कार्यक्रमहरूको विवरण	१५

खण्ड-४ विविध (जिल्लाको समग्र तथ्यांक सम्बन्धी विवरण)

४.१.	पालिकाहरूको प्रोफाइल सम्बन्धी विवरण	१९
४.२.	विभिन्न बालीहरूको मुख्य मुख्य रोग र कीराहरूको विवरण	१९
४.३.	जिल्लामा रहेका विभिन्न कृषक फर्म, समूह तथा कृषि सहकारीहरूको विवरण	१९
४.४.	रासायनिक मलको डिलर लिई कारोबार गरेका कृषि सहकारीहरूको विवरण	३७
४.५.	बजार विकास, आर्थिक विश्लेषण तथा तथ्यांक विवरण	४०
४.६.	कृषि शिक्षा अध्ययन गराउने शिक्षालय, कलेजको सम्बन्धी विवरण	४७
४.७.	उद्योग तथा कम्पनी सम्बन्धी विवरण	४७
४.८.	विभिन्न स्रोत केन्द्रहरूको विवरण	५०
४.९.	स्थानीय तहमा कार्यरत कृषि प्राविधिक कर्मचारीहरूको विवरण	५२
४.१०.	जिल्लामा रहेका सरकारी तथा गैर सरकारी संस्थाहरूको विवरण फोटोहरू	५२ ५३

१.१ जिल्लाको नामाकरण

बाँके नेपालको लुम्बिनी प्रदेशमा अवस्थित एक जिल्ला हो। आर्थिक दृष्टिकोणले समग्र मध्य तथा सुदुर नेपालको मेरुदण्डको रूपमा यो जिल्ला रहिआएको छ। यातायात, विद्युत, उद्योग तथा विकासका हरेक पूर्वाधारको राम्रो विकास भएको यो जिल्लामा पश्चिम नेपालको ठूलो शहर नेपालगन्जको नाका भारत सँग जोडिएको छ। यो जिल्लाको मुख्य विशेषता भनेको सदियौं देखि हरेक धर्म र जातजातिका मानिसहरू मिलेर बसोबास गरी भाइचाराको सन्देश दिनु हो। यस जिल्लाको नाम बाँके रहनुको पछाडी विभिन्न जनश्रुति धार्मिक एवं पौराणिक आख्यानहरू रहेको पाइन्छ। ती मध्य केही यस प्रकार छन्;

- परापूर्वकालमा तराई क्षेत्रमा औलो कालाजार जस्ता रोगहरूको प्रकोपले गर्दा यस क्षेत्रमा बसोबास गर्ने अधिकांश मानिसहरूको मृत्यु हुन गइ थोरै मानिसहरू मात्र यस क्षेत्रमा बाँकी रहेकोले "बाँकी मानिसले बसोबास गरेको ठाउँ" भन्दै जाँदा पछि अप्रभंस भइ यस ठाँउलाई बाँके भन्न थालिएको पाइन्छ।
- सत्ययुगमा सतीदेवीको जीव्रो पतन भइ त्यस ठाँउमा वाक्यस्वरी देवी उत्पन्न भइ स्थापित वाक्यस्वरी हाल बागेश्वरी मन्दिर रहेको स्थानलाई छोटकरीमा "वाक्य" भनिदै जाँदा पछि बाँकेमा परिणत भएको भनाइ पनि रहेको छ।
- परापूर्वकालमा यहाँका मानिसहरूले घाम, पानी, हुरी, वतास आदिबाट सुरक्षित रहन वरिपरी घुमाएर बाँके खालका घरहरू निर्माण गर्ने गर्थे रे। अधिकांश बाँके घरहरू रहेको बस्तीलाई "बाँके बस्ती" भन्दै जाँदा पछि जिल्लाको नाम नै बाँके रहन गएको हो भन्ने जनश्रुति पनि पाइन्छ।
- कतै कतै यो जिल्लालाई बागेश्वरी जिल्ला पनि भन्ने गरिन्छ।

१.२ भौगोलिक स्थिति

अक्षांश	: २७°५१'उत्तर देखि २८°२०'
देशान्तर	: ८१°२९' पूर्व देखि ८२°७३'पूर्व सम्म
पूर्व	: दाङ जिल्ला तथा भारतको उत्तर प्रदेशको बहराईच जिल्ला
पश्चिम	: बर्दिया जिल्ला
उत्तर:	: सल्यान, बर्दिया र दाङ जिल्ला
दक्षिण	: भारतको उत्तर प्रदेश राज्यको बहराइच र श्रावस्ती जिल्ला
क्षेत्रफल	: २३३७ वर्ग कि.मि.
औशत लम्बाई	: ८४ कि.मि.
औशत चौडाई	: ४० कि.मि.

१.३ नदिनाला, धार्मिक तथा ऐतिहासिक स्थल

मुख्य नदिहरू	: राप्ती, मान खोला, डुडुवा
मुख्य तालहरू	: रानी तलाउ, वाटर पार्क, कान्ति ताल
मुख्य धार्मिक स्थलहरू	: बागेश्वरी मन्दिर, जुंगेश्वर महादेवको मन्दिर, संकटमोचन हनुमान मन्दिर, भुवरभवानी, सन्तानेश्वर
पर्यटकीय स्थल	: महेन्द्र पार्क, रानी तलाउ, बोटिङ बिहार, वाटर पार्क, गाभर भ्याली आदि
मुख्य बजार क्षेत्रहरू	: नेपालगञ्ज, कोहलपुर, खजुरा, नरैनापुर, कुसुम, शमशेरगञ्ज, चिसापानी, बनकटवा

१.४ हावापानी

यस जिल्लाको भौगोलिक बनावट अनुसार हावापानी पनि दुई प्रकारको पाइन्छ। चुरे क्षेत्रमा शितोष्ण र तराइ क्षेत्रमा उष्ण प्रकारको हावापानी पाइन्छ।

१.५ सिंचाईको स्थिति

सि.न.	विवरण	क्षेत्रफल (हे)
१	जिल्लाको जम्मा क्षेत्रफल	२२५८३६
२	खेति योग्य जमिन	५५८२६
३	खेति गरिएको जमिन	५०३९७
४	सिंचित क्षेत्रफल (हे.) (खेति गरिएको जमिनको तुलनामा)	२५११५.३०
५	वर्षभरी (खेति गरिएको जमिनको तुलनामा)	२२३४७.७५
६	आंशिक (खेति गरिएको जमिनको तुलनामा)	२७६७.५५

१.६ जनसंख्याको स्थिति

जनगणना २०७८ अनुसार बाँके जिल्लामा कुल जनसंख्या ६०३१९४ रहेको छ। जसमा पुरुषको जनसंख्या २९६७४५ र महिला जनसंख्या ३०६४४९ रहेको छ। यस जिल्लाको कुल परिवार संख्या १२९३०७ छ भने औषत परिवारको आकार ४.६६ रहेको छ। जिल्लाको जन घनत्व २५८ प्रति वर्ग कि.मि. र वार्षिक जनसंख्या वृद्धि दर १.९७ रहेको छ। यस जिल्लाको विगत देखि हाल सम्मको जनसंख्या विवरण तपसिल अनुसार रहेको छ;

जनगणना	जनसंख्या					वृद्धि प्रतिशत	घरधुरी संख्या	औसत परिवार आकार
	कुल	पुरुष	प्रतिशत	महिला	प्रतिशत			
२०४८	२८५६०४	१४७७८६	५१.७५	१३७८१८	४८.२५	-	४९०८३	५.८
२०५८	३८५८४०	१९८२३१	५१.३८	१८७६०९	४८.६२	१.६७	६७२६९	५.७४
२०६८	४९१३१३	२४४२५५	४९.७१	२४७०५८	५०.२९	२.४४	९४७७३	५.६
२०७८	६०३१९४	२९६७४५	४९.२०	३०६४४९	५०.८०	१.९७	१२९३०७	४.६६

१.७ वर्षा एवं तापक्रमको स्थिति

यहाँको अधिकतम तापक्रम ४६ डी.से. र न्यूनतम तापक्रम ४.२ डी.से. सम्म रेकर्ड भएको पाइन्छ भने अधिकतम वार्षिक वर्षा १९१२ मि.मि. रेकर्ड भएको पाइन्छ। यस जिल्लाको औसत सापेक्षिक आद्रता ७१.४ छ। हावाको औसत वेग ३ कि.मि. प्रति घण्टा छ।

१.८ सडक एवं बाटो घाटोको स्थिति

बाँके जिल्लामा ८६ कि.मी. लामो पुर्व पश्चिम राजमार्ग, ४५ कि.मी. लामो रत्न राजमार्ग, हुलाकी राजमार्ग अन्तर्गत ३६ कि.मि. लामो नेपालगंज गुलरिया सडक मुख्य सडकका रूपमा रहेका छन्।

१.९ शैक्षिक स्थिति

बाँके जिल्लामा पुरुष साक्षरता दर ७९.६ प्रतिशत र महिला साक्षरता दर ६७.५ प्रतिशत रहेको छ भने कुल साक्षरता दर ७३.४ प्रतिशत रहेको छ । त्यसै गरी कृषि शिक्षा अध्ययन गराउने विद्यालय/कलेजको संख्या ७ रहेको छ ।

१.१० जिल्लामा रहेका एफ.एम रेडियोहरू सम्बन्धी विवरण

रेडियो कृष्णसार एफ.एम., नेपालगंज	रेडियो मिसन टुडे एफ.एम.,कोहलपुर
रेडियो बागेश्वरी एफ.एम., नेपालगंज	रेडियो प्रतिबोध एफ.एम., कोहलपुर
सदभाव एफ.एम., नेपालगंज	कोहलपुर एफ.एम., कोहलपुर
रेडियो भेरी एफ.एम., नेपालगंज	रेडियो भुवरभवानी एफ.एम., राप्तिसोनारी
रुबरु एफ.एम., नेपालगंज	

१.११ स्वास्थ्य

भेरी अस्पताल	: १
क्षेत्रीय प्रहरी अस्पताल	: १
सैनिक अस्पताल	: १
शिक्षण अस्पताल	: २
स्वास्थ्य चौकी	: ३०
उप स्वास्थ्य चौकी	: २४
डाइमण्ड स्वास्थ्य केन्द्र	: १
बेड संख्या	: १०४५ (सरकारी १५०, प्राइभेट ८९५)
जिल्ला आर्युवेद अस्पताल	: १
आर्युवेद केन्द्र	: ३
आइ.एन.एफ. क्लिनिक (कृष्ठरोग)	: १
मातृ मृत्युदर (प्रति लाख)	: १००
बाल मृत्यु दर (प्रति हजार)	: ३९
शिशु मृत्यु दर (प्रति हजार)	: १६

१.१२ हुलाक सेवा

बाँकेमा जिल्ला हुलाक कार्यालयसहित ११ वटा इलाका हुलाक कार्यालय र ३५ वटा अतिरिक्त हुलाक कार्यालय रहेका छन्। जिल्लाका सबै हुलाक कार्यालयमा गरी २६ जना स्थायी, २३ जना करार र १ सय १ जना अतिरिक्त गरी कुल १ सय ५० जना कर्मचारी कार्यरत रहेका छन्।

२.१ परिचय

राज्यमा शासकीय प्रणालीको पुर्न संरचना भए संगै साबिक जिल्ला कृषि विकास कार्यालयहरूको खारेजी पश्चात प्रदेश सरकार मातहत रहने गरी बाँके र बर्दिया कार्यक्षेत्र हुने गरि २०७५ भाद्र २८ गते कृषि ज्ञान केन्द्र, बाँकेको विधिवत उद्घाटन भई कार्य प्रारम्भ भएको हो । साबिक जिल्ला कृषि विकास कार्यालय को भवनमा यस केन्द्र रहेको छ । साबिक जिल्ला कृषि विकास कार्यालयहरूको खारेजी पश्चात व्यवसायिक उत्पादकहरू लाई बिज्ञ सेवा प्रवाह गर्न र स्थानीय तहका कृषि प्राविधिकहरू लाई कार्यक्रम तर्जुमा र कार्यान्वयनमा सहजिकरण र क्षमता विकासमा टेवा पुर्याउने सन्दर्भमा कृषि ज्ञान केन्द्रको भुमिका महत्वपूर्ण ठानिएको छ । बर्दिया जिल्लामा साबिक जिल्ला कृषि विकास कार्यालयको भवनमा जिल्ला सम्पर्क केन्द्र स्थापना गरी स्थानीय कृषकको सहजताका लागि सोहि सम्पर्क केन्द्रबाट कार्य सन्चालन हुदै आएकोमा २०७७ साल श्रावन २१ गते देखि विधिवत रुपमा एकिकृत कृषि तथा पशुपन्छी विकास कार्यालय स्थापना भए देखि कृषि ज्ञान केन्द्र, बाँकेले बाँके जिल्लामा मात्र कार्यक्रमहरू संचालन गर्दै आइरहेको छ । कृषकलाई विशेषज्ञ सेवा प्रदान, कृषि व्यवसायको विकास सम्बन्धी टेवा, केन्द्रीय र स्थानीयतहहरूसंग समन्वय, जिल्ला स्तरीय कार्यक्रम कार्यान्वयन तथा जिल्ला स्तरीय तथ्यांक अद्यावधिक गर्ने कार्यहरू यस केन्द्रले गर्दै आएको छ ।

२.२ कार्यालयको उद्देश्यहरू

- निर्बाहमुखि कृषि प्रणालीलाई व्यवसायिक प्रणालीमा रूपान्तरण गर्नु
- बाली बस्तुको मुल्य श्रृखला विकास गर्नु
- कृषि क्षेत्रलाई सम्मानजनक र बिशिष्टिकृत व्यवसायको रुपमा विकास गर्नु
- कृषि उपजको उत्पादन लागत घटाई बजार प्रवर्द्धन गर्नु
- परम्परागत कृषि ज्ञान तथा जैबिक विविधताको संरक्षण तथा प्रवर्द्धन गर्नु
- कृषिको उत्पादनमा वृद्धि गरी आयात प्रतिस्थापन गर्न

२.३ संगठनात्मक संरचना

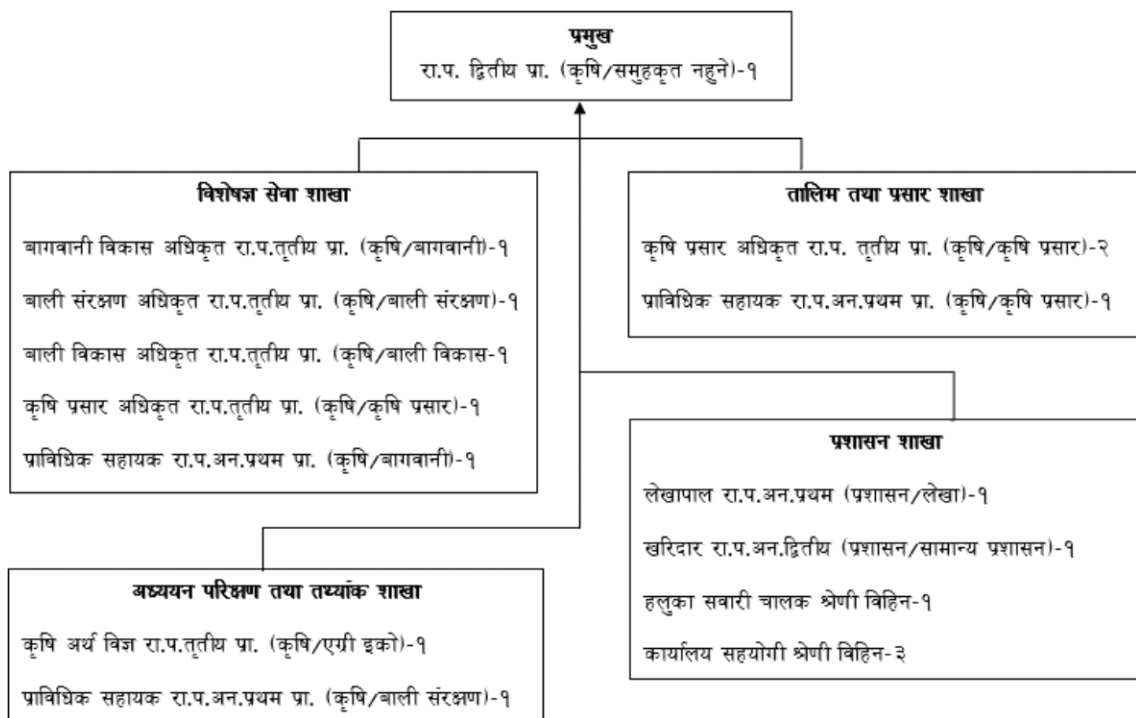

२.४ कार्य विवरण

- स्थानीय समस्यामा आधारित स-साना अध्ययन परिक्षण तथा भ्यालिडेसन परिक्षण संचालन गर्ने,
- माटो तथा मल, बाली संरक्षण र बीउ विजन परिक्षण सम्बन्धि सामान्य प्रयोगशाला सेवा,
- प्रदेश र स्थानीय तहमा कार्यरत प्राविधिक तथा व्यवसायिक कृषक र व्यवसायीहरूको लागी कृषि पशुपन्छिसँग सम्बन्धित विशिष्टीकृत ज्ञान शीप प्रदान गर्न एडभान्स तालिम संचालन गर्ने,
- स्थानीय तहको क्षमताले नभ्याउने प्रकृतिका विशेषज्ञ प्राविधिक सेवा टेवा,
- प्रदेश अन्तर्गत संचालन हुने संघिय कृषि विकास कार्यक्रम, आयोजनाको समन्वय तथा सम्पर्क बिन्दूको रूपमा कार्य गर्ने,
- प्रदेश सरकार मार्फत संचालन हुने कृषि विकास कार्यक्रम, आयोजना संचालनमा प्रदेश सरकारलाई सहयोग गर्ने
- कृषि आर्थिक महत्वका स्थानिय कृषि जैविक विविधताको पहिचान, संरक्षण र उपयोग गर्ने,
- कृषि अनुसन्धान परिषदको बाह्य अनुसन्धान स्थल (Outreach Site) को रूपमा कार्य गर्ने,
- बीउ विजन तथा उन्नत नश्वको लागी श्रोत केन्द्रको रूपमा कार्य गर्ने,
- स्थानीय तह र कार्यरत जनशक्तिको क्षमता विकास सम्बन्धी कार्य,
- बहु स्थानीय तह समेटि कार्यान्वयन हुने संघीय आयोजनाहरूको संचालन र नियन्त्रण,
- प्रधानमन्त्री कृषि आधुनिकीकरण परियोजना अन्तर्गत कमाण्ड क्षेत्र भित्रका पकेट, ब्लक, जोन तथा सुपरजोनहरूको लागी प्राविधिक सेवा टेवा,
- एग्री इकोलोजिकल जोन अनुसारको प्राथमिकता प्राप्त बाली बस्तु विकासको योजना, मूल्य अभिवृद्धि श्रृंखला विकास तथा कार्यान्वयनको समन्वय
- कृषि स्नातक तथा जे.टी./जे.टी.ए. कोर्ष अध्ययनरत विद्यार्थीहरूका लागी इन्टर्नसिप कार्यक्रम संचालन गर्ने,
- स्थानीय तहका कृषि विकासका इकाईहरूबाट कृषि सम्बन्धि तथ्यांक संकलन तथा अध्यावधिक गर्ने साथै संकलित तथ्यांक प्रदेश र संघिय तालुक निकायहरूमा पठाउने,
- आफ्नै कमाण्ड क्षेत्रभित्र कृषि उद्यम तथा व्यवसाय संचालन गर्न चाहनेहरूको लागी व्यवसाय विकास सेवा उपलब्ध गराउने
- समग्र कृषि विकासको विषयमा प्रदेश र स्थानीय तह बीच पुलको काम गर्ने ।

२.५ नागरिक बडापत्र

सि.नं.	सेवा सुविधाहरूको विवरण	सेवाग्राहीले पुर्याउनु पर्ने प्रकृया/पेश गर्नुपर्ने कागजात	लाग्ने शुल्क	लाग्ने समय	सेवा प्रदान गर्ने जिम्मेवार कर्मचारी/शाखा
१	प्राविधिक सेवा, सल्लाह तथा समस्या निदान	लिखित/मौखिक	निःशुल्क	सोहि दिन	विशेषज्ञ सेवा शाखा
२	कृषि व्यवसाय प्रवर्द्धनका लागि प्राविधिक/आर्थिक सहयोग	सम्बन्धित सूचनामा माग भए अनुसार	निःशुल्क	सूचनामा तोकिए अनुसार	सूचनामा तोकिए अनुसार
३	प्राविधिक कर्मचारी तथा कृषकको क्षमता अभिवृद्धि	आवश्यकता अनुसार/लक्ष्य अनुसार	निःशुल्क	लक्ष्यमा तोकिए अनुसार	तालिम तथा प्रसार शाखा
४	तालिम तथा गोष्ठीमा कृषक सहभागी गराउने (प्रदेश/जिल्लास्तर)	सम्बन्धित कार्यालयको माग अनुसार	निःशुल्क	लक्ष्यमा तोकिए अनुसार	तालिम तथा प्रसार शाखा
५	आकस्मिक बाली संरक्षण सेवा	लिखित/मौखिक	निःशुल्क	बढीमा ७ दिन	विशेषज्ञ सेवा शाखा
६	बीउ विजन उत्पादन वा खरिद बिक्रि वितरण अनुमति पत्र	बीउ विजन व्यवसायी एवं अनुगमन निर्देशिका, २०७३ को दफा ३ अनुसारका कागजात	रु. ४००/-	बढीमा ७ दिन	विशेषज्ञ सेवा शाखा

७	बीउ बिजन बिक्रेता अनुमतिपत्र नवीकरण	नवीकरण निवेदन, अनुमति पत्रको प्रतिलिपि, गत आ.व. को करचुक्ताको कागजात, तथा वार्षिक बीउको कारोबारको विवरण	रु. २००/- र तोकिए अनुसारको जरिवाना	सोहि दिन	विशेषज्ञ सेवा शाखा
८	खुद्रा विषादी बिक्रेता इजाजत पत्र नवीकरण सिफारिस	निवेदन, व्यवसाय दर्ता, PAN/VAT दर्ता, गत आ.व. को करचुक्ताको कागजात तथा विषादी निरीक्षणबाट प्रमाणित चेकलिष्ट	निःशुल्क	बढीमा ३ दिन	विशेषज्ञ सेवा शाखा
९	कृषि उद्यम/व्यवसाय विकास तथा मुल्य श्रृंखला विकास परामर्श	लिखित/मौखिक	निःशुल्क	सोहि दिन	अध्ययन परिक्षण तथा तथ्यांक शाखा
१०	कृषि तथ्यांक सम्बन्धी जानकारी, पाक्षिक खुद्रा तथा थोक मुल्य सम्बन्धी जानकारी	जानकारीको प्रकृति अनुसार लिखित तथा मौखिक	निःशुल्क	सोहि दिन	अध्ययन परिक्षण तथा तथ्यांक शाखा
११	सामान्य प्रयोगशाला सेवा/सहजीकरण	कार्यालयको माग अनुसार	निःशुल्क/ तोकिए अनुसार	लक्ष्यमा तोकिए अनुसार/माग अनुसार	विशेषज्ञ सेवा शाखा
१२	आर्थिक महत्वका कृषि जैविक विविधताको पहिचान, संरक्षण तथा उपयोगमा सहयोग/सहजीकरण	माग अनुसार	निःशुल्क/ तोकिए अनुसार	लक्ष्यमा तोकिए अनुसार	विशेषज्ञ सेवा शाखा/अध्ययन परिक्षण तथा तथ्यांक शाखा/तालिम तथा प्रसार शाखा
१३	अध्ययन तथा परिक्षणका लागि प्राविधिक सहयोग	लिखित निवेदन	निःशुल्क	सोहि दिन	अध्ययन परिक्षण तथा तथ्यांक शाखा/तालिम तथा प्रसार शाखा
१४	दैनिक प्रशासनिक सेवा तथा सोधपुछ	लिखित/मौखिक	निःशुल्क	सोहि दिन	प्रशासन शाखा

२.६ कृषि ज्ञान केन्द्रको जनशक्ति विवरण (हाल कार्यरत)

कृषि ज्ञान केन्द्रको जनशक्ति विवरण				
क्र.स.	नाम,थर	पद	ठेगाना	मोबाइल नं.
१	विनोद घिमिरे	प्रमुख	शिवराज न.पा. ५, कपिलवस्तु	९८५८०४००२७
२	मनोज कुमार सिंह	वरिष्ठ कृषि प्रसार अधिकृत (आठौं)	लमही न.पा., दाङ	९८४७९८३३३३
३	सन्तोष पाठक	वरिष्ठ वागवानी विकास अधिकृत (आठौं)	जानकी गा.पा. ४, बाँके	९८६०६९२७६९
४	अनिश श्रेष्ठ	वरिष्ठ कृषि प्रसार अधिकृत (आठौं)	खजुरा गा.पा.-३, बाँके	९८५८०७०२२५
५	खडक बहादुर बस्नेत	कृषि प्राविधिक अधिकृत (छैटौं)	मधुवन न.पा. ९, बर्दिया	९८४१५५७०३३
६	कमलराज रेग्मी	बाली अधिकृत (छैटौं)	घोराही उ.म.न.पा. १५, दाङ	९८४७८५२८८८
७	पृथ्वी नारायण थारु	लेखापाल	ठाकुरबावा न.पा. ४, बर्दिया	९८५८०२२५८५
८	टिकाराम अधिकारी	खरिदार	बढैयाताल गा.पा.-४, बर्दिया	९८४४८८०११२
९	खेमराज चौधरी	ह.स.चा. (पाँचौं स्तर)	राप्तीसोनारी गा.पा.-४, बाँके	९८४८०२६८९९
१०	जगत राम गोडिया	का.स. (पाँचौं स्तर)	नेपालगंज उ.म.न.पा.-२२, बाँके	९८४८२५१३४०
११	जनक बहादुर नाथ	का.स.(करार)	जुनिचादे गा.पा. २, जाजरकोट	९८६८०९४४०९
१२	भगेलु लुहार	का.स.(करार)	डुडुवा गा.पा. २, बाँके	९८०४५१९९९९
१३	मसुद खाँ	माली	खजुरा गा.पा. ८, बाँके	९८२२५२६९३५

क्र.स.	कर्मचारीको नाम	पद	ठेगाना	कार्यरत कार्यालय	मोबाइल नं.
१	रवि प्रसाद चौधरी	कृषि इन्जिनियर	जलेधर न.पा. ९, महोत्तरी	कृषि ज्ञान केन्द्र, बाँके	९८०७६४०११२
२	पदम प्रसाद उपाध्याय	ना.प्रा.स.	चन्दननाथ गा.पा. ३, जुम्ला	कृषि ज्ञान केन्द्र, बाँके	९८४८३९१४०१
३	भुवन प्रसाद पन्त	ना.प्रा.स.	लेकम गा.पा. ६, दार्चुला	नेपालगंज उ.म.न.पा., बाँके	९८६२४७५०३३
४	अंगराज बुढा	ना.प्रा.स.	तातोपानी गा.पा. ३ जुम्ला	कोहलपुर न.पा., बाँके	९८६६२०३०१४
५	धनराज रावत	ना.प्रा.स.	तिला गा.पा. १, जुम्ला	कोहलपुर न.पा., बाँके	९८६४८८०२८९
६	भुपेन्द्र भारती	ना.प्रा.स.	भेरी न.पा. १२, जाजरकोट	नरैनापुर गा.पा., बाँके	९८४२२६५८३४
७	खडक खत्री	ना.प्रा.स.	चौरजारी न.पा. १२, रुकुमपश्चिम	राप्तीसोनारी गा.पा., बाँके	९८५७८५४१५०
८	रत्ना कुमारी तिरुवा	ना.प्रा.स.	मधुवन न.पा. ६, बर्दिया	खजुरा गा.पा., बाँके	९८४४०७९३३२

२.७ कृषि ज्ञान केन्द्रको स्वीकृत वार्षिक कार्यक्रम

आ.व. २०८०/०८१ को स्वीकृत वार्षिक कार्यक्रमको बजेट सारांश (बजेट रु. हजारमा)

सि.नं.	खर्च शिर्षक नं.	आयोजनाको नाम	वार्षिक बजेट		प्रथम त्रैमासिक बजेट		दोस्रो त्रैमासिक बजेट		तेश्रो त्रैमासिक बजेट		चौथो त्रैमासिक बजेट		कैफियत
			भार	बजेट	भार	बजेट	भार	बजेट	भार	बजेट	भार	बजेट	
१	३१२०१०१६	कृषि ज्ञान केन्द्रहरू (साधारण)											
		३१२०१०१६४ पूजिगत	१०.४७	९१३०.०	०.०९	८०.०	५.२२	४५५०.०	५.१६	४५००.०	०.००	०.००	
		३१२०१०१६३ चालु	२५.९२	२२६१४.०	६.६८	५८२९.३	६.४८	५६५०.३	६.५५	५७१०.३	६.२२	५४२४.३	
		जम्मा	३६.३९	३१७४४.०	६.७७	५९०९.३	११.६९	१०२००.३	११.७०	१०२१०.३	६.२२	५४२४.३	
२	३१२०००१२	कृषि उत्पादन, खाद्य तथा पोषण सुरक्षा कार्यक्रम	५४.५५	४७५८८.०	६.४९	५६६१.५०	१७.६१	१५३६५.५०	१२.६०	१०९८७.५०	१७.८५	१५५७३.५०	
३	३१२०००१८	कृषि तथा पशुपन्छी श्रोत तथा प्रविधि सेवा टेवा विस्तार कार्यक्रम	६.०९	५३११.००	१.०७	९३६.५०	१.६६	१४४८.५०	१.९४	१६९२.५०	१.४१	१२३३.५०	
४	३१२९११२४	कृषि विभाग (संघ शसर्त अनुदान) कार्यक्रम	२.९७	२५९०.००	०.८९	७७७.०	०.८९	७७७.००	१.१९	१०३६.००	०.००	०.००	
		सबै आयोजनाको कूल जम्मा	१००.००	८७२३३.००	१४.२३	७७७.००	३१.८६	२७७९१.२५	२७.४३	२३९२६.२५	२५.४८	२२२३१.२५	

२.८ कृषि ज्ञान केन्द्रको कार्यक्रमहरूको लक्ष्य प्रगति

चौथो त्रैमासिक तथा वार्षिक प्रगति विवरण (संघीय शसर्त र प्रदेशको कुल कार्यक्रमहरू)

आ.व. २०८०/८१

सि.नं.	बजेट उप शिर्षक नं.	कार्यक्रम/आयोजनाको नाम	बिनिगजित बजेट (रु. हजारमा)						पूजिगत खर्च रकम (रु. हजारमा)		चालु खर्च रकम (रु. हजारमा)		कुल खर्च रकम (रु. हजारमा)		चौथो त्रैमासिक-एकमुटु भारत प्रगति		वार्षिकको-एकमुटु भारत प्रगति		बिनिगजितको तुलनामा खर्च %		
			वार्षिक (P-LMBIS)			चौथो त्रैमासिक			चौथो त्रैमासिक अर्बिको माथ	सम्बन्धी	चौथो त्रैमासिक अर्बिको माथ	सम्बन्धी	चौथो त्रैमासिक अर्बिको माथ	सम्बन्धी	बिनिग भारत प्रगति	एकमुटु भारत प्रगति	बिनिग भारत प्रगति	एकमुटु भारत प्रगति	चौथो त्रैमासिक	वार्षिक	
			पूजिगत	चालु	जम्मा	पूजिगत	चालु	जम्मा													
३१२०२०१६	साधारण कार्यक्रम	९१३०.०	२२६१४.०	३१७४४.०	०.०	४४२४.३	५४२४.३	३१४२.४	४०७०.१	४३१९.९	१६३१९.४	७४४२.३	२१४६९.५	२३.३	९९.४	२३.२	३६.४	८४.६	३०.७८	१३९	६७.६
३१२०००१२	कृषि उत्पादन, खाद्य तथा पोषण सुरक्षा कार्यक्रम	०.०	४७५८८.०	४७५८८.०	०.०	१५५७३.५	१५५७३.५	०.०	०.०	२३०७१.६	२८०१९.३	२३०७१.६	२८०१९.३	६६.९	१००.०	६६.९	५४.६	९८.६	५३.८०	१४८	५८.९
३१२०००१८	कृषि तथा पशुपन्छी श्रोत तथा प्रविधि सेवा टेवा विस्तार कार्यक्रम	०.०	५३११.०	५३११.०	०.०	१२३३.५	१२३३.५	०.०	०.०	२३८५.५	३७२३.६	२३८५.५	३७२३.६	५.३	७८.१	५.१	७.६	५.६६	१.९३	७०.१	
३१२९११२४	कृषि विभाग संघ शसर्त कार्यक्रम	०.०	२५९०.०	२५९०.०	०.०	१०३६.०	१०३६.०	०.०	०.०	९६५.९	९६५.९	९६५.९	९६५.९	५.५	१००.०	५.५	३.०	१००.०	२.९७	९३	३७.३
जम्मा		९१३०.०	७८१०३.०	८७२३३.०	०.०	२३२६७.३	२३२६७.३	३१४२.४	४०७०.१	३०८२२.८	४९१०८.२	३३९७५.३	४४१७८.३	१००.०	९८.७	१००.०	९२.२१	१४६.०	६२.१		

२.९ खाद्यान्न वासलात

आ.व. २०८०/८१ को खाद्य पदार्थ उपलब्धता (जनसंख्या: ६०३१९४, संस्थागत अस्थाई बसोबास जनसंख्या समेत)

कृषि जन्य पदार्थ	प्रति व्यक्ति प्रति वर्ष सिफारिस के.जी. मा	कुल उत्पादन मे. टन	कुल उपभोग्य मे. टन	कुल आवश्यक मे. टन	बचत वा न्यून मे. टन	प्रति व्यक्ति प्रति वर्ष उपलब्धता
खाद्यान्न	१८१	२५८,४६१	१६०,६८५	१०९१७८	५९,५०७	२६६.३९
तरकारी	१००	७९४४५	५०,९०४	६०३१९	-९,४१५	८४.३९
फलफूल	३०	१२४८७	९,५५३	१८०९६	-८,५४३	१५.८४
दलहन	२६	१०४३२	७,९८०	१५६८३	-७,७०३	१३.२३
तेलहन	१६	७५४१	४,२२३	९६५१	-५,४२८	७.००

२.१० कृषि ज्ञान केन्द्रमा सञ्चालित आयोजनाहरूको विवरण

क्र.स.	नीति तथा कार्यक्रमको बुदा नं.	बजेट वक्तव्य बुदा नं.	कार्यक्रमको नाम	मुख्य उपलब्धी
१	७	२२	बाली वस्तु विशेष सघन व्यवसायिक उत्पादन क्षेत्र विकास कार्यक्रम	१२.५ हेक्टर क्षेत्रफलका लागि ३७ क्विन्टल मसुरो बालीको उन्नत बीउ वितरण गरिएको
२	११	२७	मूल्य अभिवृद्धिका लागि साना कृषि उद्योग सहयोग कार्यक्रम	बेसार, अचार, गुन्द्रुक जस्ता स्थानीय उत्पादनको प्रशोधन, प्याकेजिङ र बजारीकरणमा सहयोग गरिएको
३	२१	३६	लक्षित समुदाय विशेष आय आर्जन कार्यक्रम	६० जना पासी, चिडिमार, चमार, विपन्न दलित तथा भूमिहीन कृषकहरूलाई मोटर, पम्पसेट, स्प्रे टंकी, डेलिभरी पाइप आदि जस्ता कृषि उत्पादन सामग्रीहरू उपलब्ध गराइएको
४	२०	३५	रैथाने बालीको प्रवर्द्धन तथा बजारीकरण कार्यक्रम	कार्यक्रम कार्यान्वयनमा नगएको
५	९	२४	सिंचाइ सहित कृषि विकास कार्यक्रम	३०३ जना कृषकको बारीमा बोरिंग कार्य सम्पन्न भई जिल्लाको सिंचित क्षेत्र कम्तिमा १५२ हेक्टरले विस्तार गरिएको
६	९	२४	ठुला सिंचाइ आयोजनाहरूको कमाण्ड क्षेत्रमा बाली सघनता वृद्धि कार्यक्रम	१६६४ घरधुरीलाई ४२८ हेक्टर क्षेत्रफलका लागि मसुरो, तोरी तथा बसन्त मकैको उन्नत बीउ तथा अन्य उत्पादन सामग्री वितरण गरिएको
७	१५	२६	बीउ उत्पादन कार्यक्रम	२० हेक्टर जमिनमा गहुँ बाली बीउ उत्पादन गरे बापत सहयोग उपलब्ध गराइएको
८	१०	२५	माटो व्यवस्थापन कार्यक्रम	४ वटा स्थानीय तहमा ढेचा तथा कोशाबालीको बीउ, डिकम्पोजर, गड्यौला मल वितरण, माटो परिक्षण, गड्यौला मल उत्पादनमा सहयोग तथा तालिम संचालन गरिएको
९		३९	स्थानीय तहसँगको सहकार्यमा करार खेती कार्यक्रम सञ्चालन (निरन्तरता)	७ वटा कृषक/फार्महरूलाई करारको १५.९८ हेक्टर जमिनमा खेती गर्न सहयोग गरिएको
१०		३८	कृषक सचेतना कार्यक्रम (विपादी प्रयोग/उत्पादन प्रविधि/ बजारीकरण)	रेडियो, टिभी तथा पत्र-पत्रिका मार्फत विपादीको उचित प्रयोग तथा विपादीबाट हुन सक्ने हानी बारे जानकारीमुलक सन्देश प्रसारण गरिएको
११		२९	प्राविधिक जनशक्ती परिचालन (करार)	८ जना ना.प्रा.स. कर्मचारीहरू कार्यरत रहेको र कृषि विकास कार्यक्रमको स्थलगत प्रमाणीकरण, कार्य सम्पन्न अनुगमन तथा तथ्यांक संकलनमा सहयोग गरिरहेको
१२		४०	कृषि सामग्री, मल बीउ नियमन	८ पटक गरी २५ वटा एग्रोभेट तथा कृषि सहकारीहरूमा मल, बीउ तथा विपादी विक्रीको नियमनका लागि अनुगमन गरिएको, १ वटा सहकारीलाई मल विक्रिमा कैफियत देखिए पश्चात २ लाख जरिवाना गरिएको र ६५ हजार बराबरको म्याद गुन्नेको बीउ नष्ट गर्न लगाइएको

२.११ कृषि ज्ञान केन्द्रहरूबाट संचालित कार्यक्रमहरूमा सहभागी कृषक एवं अनुदान ग्राहीहरूको विवरण

क्र.स.	अनुदानग्राहीको नाम (कृषक, उधमी, निजि फर्म, समूह, सहकारी)	स्थानीय तह र वडा नं.	सम्पर्क व्यक्तिको नाम	सम्पर्क नं.	सम्पत्ती रकम			संस्थानी रकम रु.	लाभान्वित घरधुरी संख्या	कैफियत
					कार्यालयले वेतौने रकम रु.	व्यक्ति/संस्थाले वेतौने रकम रु.	कुल जम्मा रकम रु.			
१. बगर खेति कार्यक्रम										
१	रामदीन अहिर	डुडुवा-२, नोडिगोडी, बकि	रामदीन अहिर	९८६८१७५४६०	९७.८३६	३१.३५८	१२९.१९४	९४.१५५	३	बगर खेति (परवर) कोरिड
२	श्रीन कृषि तथा पशुपन्छी फर्म	रासीसोनारी-७, गेढवा, बकि	सुमान देवी सुराज.	९८४०९०९८८०	८७.२७६	२७.९७३	११५.२४९	८६.०४७	२	बगर खेति (परवर, कौको, तरबुजा, करेला, आदि) कोरिड
३	उमेश सोनकर	डुडुवा-४, सिधनिया, बकि	उमेश सोनकर	९८१२४९९३४३	४७.२६१	१५.१४८	६२.४०९	४६.४४४	२	बगर खेति (परवर, कौको, तरबुजा, करेला, आदि) कोरिड
२. पुष्प प्रवर्द्धन कार्यक्रम										
१	श्री बगेधरी फलफूल विकास तथा नर्सरी फर्म (हरिदत्त पन्त)	खजुरा -७, बकि	हरिदत्त पन्त	९८४८२०२३२५	८२	७९	१६१	७४.१४	३	पुष्प नर्सरी
३. लक्षित समुदाय विशेष आय आर्जन कार्यक्रम										
१	चुरे बहुउद्देश्यीय सहकारी संस्था लि.	नरैनापुर १, बकि	असोक कुमार हर्जन	९८६८२३९०२२	२९९.०३	०.००	०.००		२०	माटर, पम्पसेट, पाइप, स्प्रयर, विपाल, फरुवा, कोदालो आदि कार्यालयले
२	बेलासपुर करमोहाना स्मार्ट कृषि गाउँ कार्यान्वयन समिति	नेपालगंज १२, बकि	प्रमात्मा प्रसाद बर्मा	९८४८१०४४८२	२९६.९३	०.००	०.००	८६०.९३	२०	सखिर गरी उपलब्ध गराएको
३	दलित एकता सञ्जाल	नरैनापुर ३, बकि	नरेश धमर	९८४०९०९६९१	२९७.६१	०.००	०.००		२०	
४. बीउ वृद्धि कार्यक्रम										
१	विष्णो कृषि फार्म	जानकी-३, मोतिपुर, बकि	देवी प्रसाद राइ	९८१२४६८६६०	१४९.९८	०.००	१४९.९८	३०.००	१	गहुँ बीउ
२	नयामत अलि	जानकी-१, साईगाउँ, बकि		९८०४५०९३८२	१४०.००	१६.५०	१६६.५०	१४०.००	१	गहुँ बीउ
३	साधु सरन अहिर	डुडुवा -६, बकि		९८४८०४३१२	१००.००	१.३०	१०१.३०	१००.००	१	आलु बीउ
४	शितल कृषि फर्म	डुडुवा-६ कलावन्जर, बकि	राज कुमारी सोम	९८४८२५०८१५	१००.००	१.३०	१०१.३०	८९.९९	१	आलु बीउ
५	श्री अश्व कृषक सहकारी संस्था लि.	डुडुवा-२, सन्तलिया, बकि	गोपाल कुमार कुर्मी	९८६४९४९७४१	१५०.००	१६.५०	१६६.५०	८६.५६	९	गहुँको बीउ
६	श्री गुप्तेश महादेव कृषि सहकारी संस्था लि.	डुडुवा -२ कोन्ली, बकि	सुरेन्द्र प्रसाद बर्मा	९८६४७८०८१५	१४८.९४	०.००	१४८.९४	१४३.५४	४	गहुँको बीउ
५. मूल्य अभिवृद्धिका लागि साना कृषि उद्योग सहयोग कार्यक्रम										
१	सफल बहुउद्देश्यीय सहकारी संस्था लि.	नेपालगंज ११ बकि	सिता रावल	९८४८२०२७२२	२६१.००	११५.००	३७६.००	२४.४५	४८०	बेसारको पाउडर
२	आन दीपो बहुउद्देश्यीय सहकारी संस्था लि.	कोहलपुर ०६ बकि	शान्ता विष्ट	९८४८०७८३६४	२३९.००	८७.५०	३२६.५०	२३९.००	१८२५	स्थानीय तथा बाह्य खाद्य सामग्रीहरूको प्रशोधन, प्याकेजिङ तथा बजारीकरण
६. माटो व्यवस्थापन कार्यक्रम										
१	शान्तेन्द्र कृषक सहकारी संस्था	नरैनापुर ६, बकि	सालमा कवाडिया	९८१४५०८३६५	-	-	-	-	२७	समुह/सहकारीको
२	साइगाउँ कृषि सहकारी संस्था	जानकी १, बकि	सैयद जोलाह	९८४८७८७९९८	-	-	-	-	२५	सदस्यहरूलाई तालिम, माटो
३	नसरा कृषक समूह	नेपालगंज १६, बकि	जगदीश प्रसाद सुराज	९८४८३२१७३	-	-	-	-	२५	आंच, भर्तिकम्भेट उत्पादन,

२६	मेराज अलि शेख	नैनापुर-३ गेगली		१८६९०३३१५२	४१.२६	१३.७५	५५.०२	३९.९२	१	स्यालो टयुबेल
२७	मोहम्मद नईम खी	नैनापुर-३ रेतहिया		१८६४८६८०४६	४९.१६	१६.३९	६५.५४	४७.५५	१	स्यालो टयुबेल
२८	मुईना साईन	नैनापुर-४ घोडवौरिया		१८६८१७३२९८	४९.१६	१६.३९	६५.५४	४७.६४	१	स्यालो टयुबेल
२९	जैहरुना शेखाइन	नैनापुर-३ गेगली		१८६८०४३४७६	४२.०९	१३.४९	५५.५८	३९.६१	१	स्यालो टयुबेल
३०	किसान जोलाहा	नैनापुर-१ कटकुइया, बकि		१८६९५९३०४३	४२.०९	१३.४९	५५.५८	४१.२६	१	स्यालो टयुबेल
३१	अमर जीत तिवारी	नैनापुर-५ परासरामपुर, बकि		१८६४७४२०३३	५०.००	२४.८९	७४.८९	४९.३७	१	स्यालो टयुबेल
३२	छ्नी लाल यादव	नैनापुर-५ मेटेहिया, बकि		१८५८०३६५५५	४९.१६	१६.३९	६५.५४	४६.३६	१	स्यालो टयुबेल
३३	पीरसाद अहमद खी	नैनापुर-३ कालाफाट, बकि		१८६८२६२५७०	४९.१६	१६.३९	६५.५४	४६.८४	१	स्यालो टयुबेल
३४	कुनुर मुराउ	नैनापुर-६ दोरा बकि		१८४९३३१८६२	४९.१६	१६.३९	६५.५४	४८.४४	१	स्यालो टयुबेल
३५	जगराम मुराउ	नैनापुर-५ नेवाजी गाउँ बकि		१८६६८४९६८७	४९.१६	१६.३९	६५.५४	२७.११	१	स्यालो टयुबेल
३६	नान खी	नैनापुर-४ नैनापुर बकि		१८९५५५२७४८	४९.१६	१६.३९	६५.५४	४६.५६	१	स्यालो टयुबेल
३७	राम धनि मुराउ	नैनापुर-६ गंगापुर बकि		१८६६८४०९११	४९.१६	१६.३९	६५.५४	४१.९०	१	स्यालो टयुबेल
३८	मेबालाल मुराउ	नैनापुर-६ गंगापुर बकि		१८६८२६७९७८	४९.१६	१६.३९	६५.५४	३८.०१	१	स्यालो टयुबेल
३९	जमाल खी	नैनापुर-६ बकि		१८६४८२२४६२	४९.१६	१६.३९	६५.५४	३६.२२	१	स्यालो टयुबेल
४०	सैयज मेराज अहमद शाह	नैनापुर-२ गंगापुर, बकि		१८५८०४४१७७	५०.००	१९.०२	६९.०२	४९.८७	१	स्यालो टयुबेल
४१	मोहम्मद आदिल खी	नैनापुर-२ बकि		१८६९५९३६३७	४९.१६	१६.३९	६५.५४	३६.६२	१	स्यालो टयुबेल
४२	साकिर अहमद खी	नैनापुर-३ बकि		१८९.१६	१६.३९	६५.५४	४९.१६	१	स्यालो टयुबेल	
४३	बच्चालाल यादव	नैनापुर-२ बकि		१८६८१२५६९०	४२.०७	१४.०२	५६.०९	३८.५८	१	स्यालो टयुबेल
४४	नकछेद मुराउ	नैनापुर-२ बकि		१८६४९७३७४७	४९.१६	१६.३९	६५.५४	४२.३२	१	स्यालो टयुबेल
४५	बडकउ मुराउ	नैनापुर-२ बकि		१८६८०४४४५६	४९.१६	१६.३९	६५.५४	४२.१६	१	स्यालो टयुबेल
४६	फातिमा पटानीन	नैनापुर-२ बकि		१८६८२५४८४९	४९.१६	१६.३९	६५.५४	४४.५६	१	स्यालो टयुबेल
४७	रसिद अहमद खी	नैनापुर-२ बकि		१८६४२३९१३८	४९.१६	१६.३९	६५.५४	४०.६८	१	स्यालो टयुबेल
४८	सुद नारायण तिवारी	नैनापुर-५ मेटेहिया, बकि		१८४८३५०१२१	४९.१६	१६.३९	६५.५४	४६.५१	१	स्यालो टयुबेल
४९	मोहम्मद ऐयाज खी	नैनापुर-१ महतिनिया, बकि		१८६८०३६९३७	४९.१६	१६.३९	६५.५४	४२.५९	१	स्यालो टयुबेल
५०	मरियम पटानीन	नैनापुर-२ बकि		१८६८०३६७५८	४९.१६	१६.३९	६५.५४	४८.४४	१	स्यालो टयुबेल
५१	हाजरून पटानीन	नैनापुर-२ बकि		१८६८०४०३१४	४९.१६	१६.३९	६५.५४	४८.३६	१	स्यालो टयुबेल
५२	सइदुदीन शेप खी	नैनापुर-२ बकि		१८६८२८४३६१	४९.१६	१६.३९	६५.५४	४७.५५	१	स्यालो टयुबेल
५३	अनमोल कुमार पाठक	नैनापुर-५, बकि		१८४२२८६९१७	४०.००	२४.८९	७४.८९	२५.२०	१	स्यालो टयुबेल
५४	तिर्यराम तमोली	नैनापुर-५ जामुनहा बकि		१८३५८६९०७७	४८.४२	१६.१४	६४.५६	४१.२०	१	स्यालो टयुबेल
५५	रसिद खी	नैनापुर-२ बकि	रसिद खी	१८६८०४४४७९	४२.०९	१३.४९	५५.५८	३०.८७	१	स्यालो टयुबेल
५६	राम नाथ मौर्या	नैनापुर-५, मेटेहिया बकि		१८२८१०१७९	४९.१६	१६.३९	६५.५४	४०.६९	१	स्यालो टयुबेल
५७	जगराम मुराउ	नैनापुर-६ गंगापुर बकि		१८६८०१४३९७	४९.१६	१६.३९	६५.५४	४५.७७	१	स्यालो टयुबेल
५८	मनोरानी अहिर	नैनापुर-५ मेटेहीयगाउँ गंगापुर बकि		१७४४२७७३६	४९.१६	१६.३९	६५.५४	४३.३४	१	स्यालो टयुबेल
५९	ईन्द्रपाल यादव	नैनापुर-५ बकि	ईन्द्रपाल यादव	१८४९६७७६१८	५०.००	२४.८९	७४.८९	४८.५८	१	स्यालो टयुबेल
६०	दिनेश कुमार यादव	नैनापुर-५ मेटेहिया, बकि		१८६४९५५११२	४७.५४	१५.८५	६३.३९	४५.२१	१	स्यालो टयुबेल
६१	रविन्द्र कुमार यादव	नैनापुर-५ मेटेहिया, बकि		१८६८१९४३८१	४८.४२	१६.१४	६४.५६	३६.८८	१	स्यालो टयुबेल
६२	बालकराम अहिर	नैनापुर-५ मेटेहिया, बकि		१८६८२९३३५५	४८.४२	१६.१४	६४.५६	४२.१५	१	स्यालो टयुबेल
६३	डण्ड बहादुर बोहरा	नैनापुर-५ मोतिपुर, बकि		१८६८१४०१०९	४९.१६	१६.३९	६५.५४	४६.५०	१	स्यालो टयुबेल
६४	श्री सिफा कृषि सहकारी संस्था लि.	नेपालगन्ज-२१ विर्ता, बकि	सिकन्दर अलि शेख	१८६६२२१०४०	९८.०८	३१.६९	१२९.७७	८८.८६	१	स्यालो टयुबेल
६५	जमुना कृषि सहकारी संस्था	नेपालगन्ज-२१ जगरपुर, बन्के	एक राम खी	१८९४५४३५१६	९६.८४	३२.२८	१२९.१२	९५.९६	२	स्यालो टयुबेल
६६	किसान कृषि सहकारी संस्था लि.	नेपालगन्ज-२३ भज्जुपूर्वा बकि	देशराज यादव	१८४३९८४८०१	१६.८४	३२.२८	१२९.१२	८३.७६	२	स्यालो टयुबेल
६७	संगीता कुमारी पाठक	नेपालगन्ज-२१, बकि		१८४४८५३५५३	४८.४२	१६.१४	६४.५६	२९.०६	१	स्यालो टयुबेल
६८	प्रेम लाल अहिर	नेपालगन्ज-२१, बकि		१८०४५७५८३२	४८.४२	१६.१४	६४.५६	३३.८२	१	स्यालो टयुबेल
६९	अलिजान शेख	नेपालगन्ज-९, बकि		१८०५७७८९५८	४८.४२	१६.१४	६४.५६	४६.७७	१	स्यालो टयुबेल
७०	सोहनलाल अहिर	नेपालगन्ज-१७, बकि		१८४८०५५३५४	४७.५४	१५.८५	६३.३९	४१.५७	१	स्यालो टयुबेल
७१	अलि हुसेन जोलाहा	नेपालगन्ज-१६ जैसपुर, बकि		१८९२४८७६९०	५०.००	२४.८९	७४.८९	४२.३२	१	स्यालो टयुबेल
७२	बृजेश यादव	नेपालगन्ज-२२, बकि		१८४८०११९१६	४८.४२	१६.१४	६४.५६	३९.६६	१	स्यालो टयुबेल
७३	अजिमुल्ला अन्सारी	नेपालगन्ज-२०, मनिकापुर, बकि		१८९६५८५०४९	४२.०७	१४.२०	५६.२७	२९.२३	१	स्यालो टयुबेल
७४	इसाक मोहम्मद शेप	नेपालगन्ज-१४, बकि		१८२९६२०४०४	४८.४२	१६.१४	६४.५६	३७.४२	१	स्यालो टयुबेल
७५	राम चन्द्र बठही	नेपालगन्ज-१४, भवानियापुर, बकि		१८९२५३४२३२	४८.४२	१६.१४	६४.५६	४५.२१	१	स्यालो टयुबेल
७६	अकवाल कवाडीया	नेपालगन्ज-२१, बकि		१८२३०२३०६८	४८.४२	१६.१४	६४.५६	३९.२९	१	स्यालो टयुबेल
७७	इसराइल शेप	नेपालगन्ज-१४, बकि		१८९२५७१५१२	४८.४२	१६.१४	६४.५६	४३.५०	१	स्यालो टयुबेल
७८	अजीमुल्ला घोषी	नेपालगन्ज-२२, बकि		१८६६१७८३०४	४८.४२	१६.१४	६४.५६	४५.६५	१	स्यालो टयुबेल
७९	सन्त राम काहार	नेपालगन्ज-२० मनिकापुर, बकि		१८९५५२८८१९	४८.४२	१६.१४	६४.५६	२५.१०	१	स्यालो टयुबेल
८०	बारिस कबडीया	नेपालगन्ज-१४ बावुगाउँ बकि		१८०४५८३९५५	४८.४२	१६.१४	६४.५६	४८.०६	१	स्यालो टयुबेल
८१	गोकरण अहिर	नेपालगन्ज-२० शुखरामपूर्वा		१८२६५९९४३०	४२.०७	१४.०२	५६.०९	२८.९२	१	स्यालो टयुबेल
८२	कोइलिया अहिर	नेपालगन्ज-१३ गंगापुर बकि		१८९१८८९००१	४७.५४	१५.८५	६३.३९	३१.०९	१	स्यालो टयुबेल
८३	कृष्ण विक्रम श्रीवास्तव	नेपालगन्ज-१६ थुकेला, बकि		१८६८०७९८६०	४८.४२	१६.१४	६४.५६	३७.५९	१	स्यालो टयुबेल

छोटकउड किंगरिया	नेपालगन्ज-२२, बकि		१९१०८१३५८२	४८.४२	१६.१४	६४.५६	३३.३८	१	स्यालो टयुबेल
८५ सुरेन्द्र कुमार कुर्मी	नेपालगन्ज १७ परसपुर		१९८६०४१९८४२	४८.४२	१६.१४	६४.५६	३८.४९	१	स्यालो टयुबेल
८६ बादशाह कुर्मी	नेपालगन्ज १७ परसपुर		१९५१२४०४४४	४८.४२	१६.१४	६४.५६	४३.८४	१	स्यालो टयुबेल
८७ दिपेन्द्र कुमार यादव	नेपालगन्ज-१३ बलबुलिया		१९४८१३५९०७	४८.४२	१६.१४	६४.५६	४३.०६	१	स्यालो टयुबेल
८८ साहिद अलि	नेपालगन्ज-१६ जैसपुर, बकि		१९१९५२५९४६	५०.००	२४.८९	७४.८९	३९.६४	१	स्यालो टयुबेल
८९ गृही गोडीया	नेपालगन्ज-२२ पुरैनी, बकि		१९६४९२४४०५	४८.४२	१६.१४	६४.५६	४२.१७	१	स्यालो टयुबेल
९० मोहम्मद रहिम दर्जी	नेपालगन्ज-२२ पुरैनी, बकि		१९२५४७१५५१	४८.४२	१६.१४	६४.५६	२३.९७	१	स्यालो टयुबेल
९१ लक्ष्मी साहु	नेपालगन्ज-२१ पुरैना, बकि		१९५८०२४२८७	४८.४२	१६.१४	६४.५६	४२.९३	१	स्यालो टयुबेल
९२ बाबु निशा दर्जी	नेपालगन्ज-२२ भाजुपुरवा		१९१६५५६६८८	४८.४२	१६.१४	६४.५६	३९.९४	१	स्यालो टयुबेल
९३ निर्मल कुमार मिश्र	नेपालगन्ज-१९ आदर्शनगर, बकि		१९४८०२१७२९	४८.४२	१६.१४	६४.५६	३२.०७	१	स्यालो टयुबेल
९४ लच्छि राम कादु	नेपालगन्ज - २१ पुरैना बकि		१९०४५५१८९६	४८.४२	१६.१४	६४.५६	४२.१०	१	स्यालो टयुबेल
९५ महाराजा घोषी	नेपालगन्ज - २१ पुरैना बकि		१९०४५२१७२६	४८.४२	१६.१४	६४.५६	४४.८६	१	स्यालो टयुबेल
९६ सुनिता कुमारी वर्मा	नेपालगन्ज -२० नटनपुरवा बकि		१९०३४८०१७९	४८.४२	१६.१४	६४.५६	३८.५५	१	स्यालो टयुबेल
९७ राजे श्याम यादव	नेपालगन्ज -१९ सुइया बकि		१९२४५९०८५१	४२.०७	१४.०२	५६.०९	२७.७५	१	स्यालो टयुबेल
९८ छोटे महतो	नेपालगन्ज -२० रमेशपुर बकि		१९१९५१८९२०	४२.०७	१४.०२	५६.०९	२१.१२	१	स्यालो टयुबेल
९९ प्रतिभा चौधरी	नेपालगन्ज - १४ बकि		१९४८०२७९१६	४८.४२	१६.१४	६४.५६	३१.५६	१	स्यालो टयुबेल
१०० किशोरी मिश्र	नेपालगन्ज -१० गोसाईगाउँ बकि		१९६४४२०९०४ १९६४४२१०८०	४८.४२	१६.१४	६४.५६	३५.५९	१	स्यालो टयुबेल
१०१ मंगल कलवार	नेपालगन्ज २२ बकि		१९२५५९६०४६	४८.४२	१६.१४	६४.५६	४०.५४	१	स्यालो टयुबेल
१०२ फिरोज बागवान माली	नेपालगन्ज-१६ जैसपुर, बकि		१९४८०७९९७६	४८.४२	१६.१४	६४.५६	३९.४३	१	स्यालो टयुबेल
१०३ सलामुद्दीन कबडिया	नेपालगन्ज १६ बकि		१९००४५१३८८	५०.००	२४.८९	७४.८९	३७.०६	१	स्यालो टयुबेल
१०४ विनोद गिरि	नेपालगन्ज-२२		१९१९२१२०१३	४७.५४	१५.८५	६३.३९	३२.२०	१	स्यालो टयुबेल
१०५ अनोखी कुर्मी	नेपालगन्ज-२१		१९१३३४३४५४	४७.५४	१५.८५	६३.३९	४३.३८	१	स्यालो टयुबेल
१०६ हजरत अलि बागवान	नेपालगन्ज १४		१९१६४००२२५	४८.४२	१६.१४	६४.५६	३८.७८	१	स्यालो टयुबेल
१०७ लक्ष्मी शाही	नेपालगन्ज १९		१९६९१४६४८३	४५.६८	१५.२३	६०.९१	४१.३५	१	स्यालो टयुबेल
१०८ पदम बहादुर अर्जेल	नेपालगन्ज २०		१९४८०२६६५५	३२.२२	१०.७४	४२.९६	२०.२६	१	स्यालो टयुबेल
१०९ मिना कुमारी कुर्मी	नेपालगन्ज १७		१९१४५४४८५०	४७.५४	१५.८५	६३.३९	३८.६०	१	स्यालो टयुबेल
११० रमेश कुमार मिश्र	नेपालगन्ज १४		१९४८०४२९३५	४७.५४	१५.८५	६३.३९	३७.१७	१	स्यालो टयुबेल
१११ शुशिला कांडु	नेपालगन्ज २१		१९०३९१४०५४	४८.४२	१६.१४	६४.५६	४२.४९	१	स्यालो टयुबेल
११२ रामराजा कुर्मी	नेपालगन्ज १९		१९२६६१८४४९	४७.५४	१५.८५	६३.३९	३८.४९	१	स्यालो टयुबेल
११३ रुप सिंह पुन मगर	खजुरा-२ गुँसपुर	रुप सिंह पुन मगर	१९०८८९४०१०	४९.१६	१६.३९	६५.५४	३१.५३	१	स्यालो टयुबेल
११४ अन्नना गौतम खनाल गौतम कृषि तथा पशुपन्डी फर्म	खजुरा २ वि गाउँ	अन्नना गौतम	१९५४०३०५१७	४८.४२	१६.१४	६४.५६	३४.८३	१	स्यालो टयुबेल
११५ सुवेदार द्रोग बाब्बा पालन फर्म शान्ति कुमारी मल्ल	खजुरा -२ ए गाउँ	शान्ति कुमारी मल्ल	१९५८०६५६७५	५०.००	२८.०४	७८.०४	४३.२९	१	स्यालो टयुबेल
११६ उमा कुमारी थापा	खजुरा-२ सी. गाउँ	उमा कुमारी थापा	१९४८०३५२४०	४८.४२	१६.१४	६४.५६	३५.४७	१	स्यालो टयुबेल
११७ राजु श्रेष्ठ	खजुरा-३, मनकामनापुर बेलटौडी	राजु श्रेष्ठ	१९६९३६४४४६	५०.००	२६.०६	७६.०६	३२.२८	१	स्यालो टयुबेल
११८ कृष्ण कुमार श्रेष्ठ	खजुरा-३ औलागिरी	कृष्ण कुमार श्रेष्ठ	१९४८०५७३३७	४८.४२	१६.१४	६४.५६	३६.७५	१	स्यालो टयुबेल
११९ नर बहादुर खड्का	खजुरा-३ औलागिरी	नर बहादुर खड्का	१९४८०३५२७०	४८.४२	१६.१४	६४.५६	३४.०७	१	स्यालो टयुबेल
१२० छोटेलाल अहिर	खजुरा-५, बसनपुर	छोटेलाल अहिर	१९४८०६५९९८	४८.४२	१६.१४	६४.५६	२४.७५	१	स्यालो टयुबेल
१२१ विक्रम चमार	खजुरा-५ चमारटोल	विक्रम चमार	१९४८०२५४६१	४८.४२	१६.१४	६४.५६	३५.९३	१	स्यालो टयुबेल
१२२ विनोद कुमार कुर्मी	खजुरा ५ रझानावा	विनोद कुमार कुर्मी	१९१९५१७५००	४८.४२	१६.१४	६४.५६	३४.४०	१	स्यालो टयुबेल
१२३ सहिद अलि खी	खजुरा -५ उडरपुर	सहिद अलि खी	१९१९५३०२९६	४८.४२	१६.१४	६४.५६	३४.३२	१	स्यालो टयुबेल
१२४ धन बहादुर बुढाथोकी	खजुरा -५ बसनपुर	धन बहादुर बुढाथोकी	१९१४५७६३४	४८.४२	१६.१४	६४.५६	३१.४३	१	स्यालो टयुबेल
१२५ गोपाल सुनार	खजुरा -६ पुरैना	गोपाल सुनार	१९४७२५०८२४	४८.४२	१६.१४	६४.५६	३६.६८	१	स्यालो टयुबेल
१२६ विश्राम प्रसाद यादव	खजुरा-७, कलनसगाँउ	विश्राम प्रसाद यादव	१९४८०९१८१४	४८.४२	१६.१४	६४.५६	३५.७२	१	स्यालो टयुबेल
१२७ विमला रिजाल	खजुरा-७ मनकामना,	विमला रिजाल	१९२२४६६८६६	४९.१६	१६.३९	६५.५४	४५.८५	१	स्यालो टयुबेल
१२८ धर्म राज अहिर	खजुरा-७, कलनसगाँउ	धर्म राज अहिर	१९४८०२६२२४	४८.४२	१६.१४	६४.५६	४३.९८	१	स्यालो टयुबेल
१२९ इमरान अहमद खी	खजुरा-८, रनियापुर	इमरान अहमद खी	१९१८७२८५६८	४२.०७	१४.०२	५६.०९	१९.९३	१	स्यालो टयुबेल
१३० सहरतुल खी	खजुरा-८, रनियापुर	सहरतुल खी	१९२२४३८४३२	४२.०७	१४.०२	५६.०९	१९.९३	१	स्यालो टयुबेल
१३१ रुखासर अहमद खी	खजुरा-८, रनियापुर	रुखासर अहमद खी	१९२४५४०८४४	४२.०७	१४.०२	५६.०९	१९.९३	१	स्यालो टयुबेल
१३२ मिना देवी पाठाक	खजुरा -५ उडरपुर	मिना देवी पाठाक	१९४८०६०८८५	४८.४२	१६.१४	६४.५६	३३.९६	१	स्यालो टयुबेल
१३३ जस बहादुर साकी	खजुरा-३, मनकामना	जस बहादुर साकी	१९१२५३६२६४	४२.०७	१४.०२	५६.०९	३२.८१	१	स्यालो टयुबेल
१३४ जाकरुन खी	खजुरा-५ उडरपुर	जाकरुन खी	१९२२४६९८४७	४७.५४	१५.८५	६३.३९	३२.२८	१	स्यालो टयुबेल
१३५ हुसेन साई	खजुरा-८, सुनौलोटोल	हुसेन साई	१९२१५३२०७५	४९.१६	१६.३९	६५.५४	४३.७७	१	स्यालो टयुबेल
१३६ यम कुमारी बुढाथोकी	खजुरा-२ ए गाउँ	यम कुमारी बुढाथोकी	१९१४५९५०९८	५०.००	२७.४८	७७.४८	२९.७६	१	स्यालो टयुबेल
१३७ हिरालाल कृषि फार्म हिरालाल कुर्मी	जानकी-१, साईगाउँ	हिरालाल कुर्मी	१९२२५१०३८८	४८.४२	१६.१४	६४.५६	३३.३८	१	स्यालो टयुबेल
१३८ तिरथ राम अहिर	जानकी-१, जोगागाउँ	तिरथ राम अहिर	१९०१९९६९१	४८.४२	१६.१४	६४.५६	३८.२५	१	स्यालो टयुबेल
१३९ लज्जावती कान्दु	जानकी-१, जोगागाउँ	लज्जावती कान्दु	१९१९५२०२४७	४८.४२	१६.१४	६४.५६	४३.८०	१	स्यालो टयुबेल
१४० दिनेश कुमार यादव	जानकी-१ जोगागाउँ	दिनेश कुमार यादव	१९००५१८४४०	४८.४२	१६.१४	६४.५६	३८.६२	१	स्यालो टयुबेल
१४१ विरेन्द्र बाबु कान्दु	जानकी-१ बडैया	विरेन्द्र बाबु कान्दु	१९२२४९१९०९	४८.४२	१६.१४	६४.५६	३६.४८	१	स्यालो टयुबेल
१४२ देवी आले मगर	जानकी १, शिवपुरी	देवी आले मगर	१९४८०५८०६८	४८.४२	१६.१४	६४.५६	३०.०९	१	स्यालो टयुबेल
१४३ जुधा देवी अहिर	जानकी-१, जोगागाउँ	जुधा देवी अहिर	१९१२४५७७४४	४८.४२	१६.१४	६४.५६	३५.६२	१	स्यालो टयुबेल

१४३	राजेश कुमार वर्मा	जानकी-२ नेवाजीगौंड	राजेश कुमार वर्मा	१९९२५८२९४१	४८.४२	१६.१४	६४.५६	४१.१४	१	स्यालो टयुबेल
१४४	राम बृज कुर्मी	जानकी-२ रमुवापुर,	राम बृज कुर्मी	१९०४५२७१६७	४८.४२	१६.१४	६४.५६	३१.१२	१	स्यालो टयुबेल
१४६	बच्चन सिंह सिख	जानकी-२ बनकटवा	बच्चन सिंह सिख	१९४८१२३३०१	४८.४२	१६.१४	६४.५६	३२.४६	१	स्यालो टयुबेल
१४७	राम बरणा कुर्मी	जानकी-३ रमुवापुर	राम बरणा कुर्मी	१९०४५८५१९९	४२.०७	१४.०२	५६.०९	२९.६४	१	स्यालो टयुबेल
१४८	सदाम अलि बेहना	जानकी-३ साईगाउँ	सदाम अलि बेहना	१९९५४४९६९६	४८.४२	१६.१४	६४.५६	४०.५७	१	स्यालो टयुबेल
१४९	नायव सिंह ठाकुर	जानकी-३ मानपुर	नायव सिंह ठाकुर	१९९६५१९०६१	४२.०७	१४.०२	५६.०९	२४.०३	१	स्यालो टयुबेल
१५०	छब्बा देवी कुर्मी	जानकी ३, करमोहना	छब्बा देवी कुर्मी	१९९६४०४२३५	४८.४२	१६.१४	६४.५६	३८.०७	१	स्यालो टयुबेल
१५१	किन्नी अहिर	जानकी ३ मोतीपुर	किन्नी अहिर	१९९३२४९३२१	४८.४२	१६.१४	६४.५६	३१.१२	१	स्यालो टयुबेल
१५२	आधुनिक तथा कृषि एगो फर्म	जानकी ३, बजांगीगौंड	गोविन्द यादव	१९६०५०१३२९	४२.०७	१४.०२	५६.०९	३६.८०	१	स्यालो टयुबेल
१५३	केश रानी अहिर	जानकी-४, बडका खजुरा	केश रानी अहिर	१९२५४६६१४१	४२.०७	१४.०२	५६.०९	३३.७०	१	स्यालो टयुबेल
१५४	किशोर राम अहिर	जानकी-४ खजुरा सुर्द	किशोर राम अहिर	१९९२४०३४५०	४२.०७	१४.०२	५६.०९	३२.७१	१	स्यालो टयुबेल
१५५	सातगुर अहिर	जानकी-४ गिजरा,	सातगुर अहिर	१९९२४५४३६६	४७.५४	१५.८५	६३.३९	४५.८३	१	स्यालो टयुबेल
१५६	रत्न बहादुर थापा क्षेत्री	जानकी ४, मानपुर	रत्न बहादुर थापा क्षेत्री	१९५८०२४०९३	४२.०७	१४.०२	५६.०९	२४.५८	१	स्यालो टयुबेल
१५७	फूलमता गडरिया	जानकी-५ गुरुवा	फूलमता गडरिया	१९६८०४५३०२	४२.०७	१४.०२	५६.०९	३०.०६	१	स्यालो टयुबेल
१५८	विष्णु बहादुर वोहरा	जानकी -२ भैयापुर	विष्णु बहादुर वोहरा	१९४८२३६४५३	५०.००	२४.८९	७४.८९	३३.९९	१	स्यालो टयुबेल
१५९	जगत राम वर्मा	जानकी-१, साईगाउँ	जगत राम वर्मा	१९०४५०१७८२	४७.५४	१५.८५	६३.३९	३८.२६	१	स्यालो टयुबेल
१६०	वद्वि प्रसाद राइ	जानकी-१ पचपोखरा,	वद्वि प्रसाद राइ	१९९२४२७४७४	४७.५४	१५.८५	६३.३९	३५.५४	१	स्यालो टयुबेल
१६१	बलराम प्रसाद वर्मा	जानकी-४, सानो खजुरा	बलराम प्रसाद वर्मा	१९०४५८०१३०	४७.५४	१५.८५	६३.३९	३५.५४	१	स्यालो टयुबेल
१६२	सावित राम अहिर	जानकी -४ गिजरा	सावित राम अहिर	१९९५४३७७५८	४८.४२	१६.१४	६४.५६	४५.८३	१	स्यालो टयुबेल
१६३	खजुरा खुर्दा कृषि सहकारी संस्था लोक नाथ वर्मा	जानकी -४ खजुराखुर्दा	लोक नाथ वर्मा	१९४८०९९९२३	१००.००	५६.०७	१५६.०७	८१.०६	२	स्यालो टयुबेल
१६४	अताबुल खॉ	जानकी ४, सहदातपुरवां	अताबुल खॉ	१९२६५८७१००	४७.५४	१५.८५	६३.३९	३४.०८	१	स्यालो टयुबेल
१६५	सुरेश अहिर	जानकी-६, कैरातीपुरवां	सुरेश अहिर	१९२२४९६१९६	५०.००	२८.०४	७८.०४	३५.१३	१	स्यालो टयुबेल
१६६	तारा कुर्मी	जानकि-४ सानो खजुरा	तारा कुर्मी	१९९२४०३०९३	४७.५४	१५.८५	६३.३९	३८.२५	१	स्यालो टयुबेल
१६७	गया प्रसाद अहिर	जानकी -४ गिजरा	गया प्रसाद अहिर	१९५८१००८४४	४९.१६	१६.३९	६५.५४	४५.८३	१	स्यालो टयुबेल
१६८	चन्द्रकेश वर्मा	जानकी - ६ कैरातीपुरवां	चन्द्रकेश वर्मा	१९४८०४६०१९	५०.००	१८.७५	६८.७५	४६.३७	१	स्यालो टयुबेल
१६९	सावरा बेहना	जानकी -४ गिजरा	सावरा बेहना	१९२१३७८४७७	४२.०७	१४.०२	५६.०९	३०.६४	१	स्यालो टयुबेल
१७०	महमुद हसन बेहना	जानकी -४ खजुराखुर्दा, बाँके	महमुद हसन बेहना	५०.००	१८.७५	६८.७५	४२.७७	१	स्यालो टयुबेल	
१७१	कृपाल चौधरी	बैजनाथ-१ च्यामा	कृपाल चौधरी	१९४८०२७३९०	५०.००	१८.७५	६८.७५	३१.१२	१	स्यालो टयुबेल
१७२	प्रदिप कुमार चौधरी	बैजनाथ-१ च्यामा	प्रदिप कुमार चौधरी	१९४८१३५८५९	५०.००	१९.०२	५९.०२	३१.१२	१	स्यालो टयुबेल
१७३	विष्णु शर्मा	बैजनाथ-५, जि गौंड, हिमालय बोर्डिङको अगाडी	विष्णु शर्मा	१९४८०५५१३५	५०.००	२४.०२	७५.०२	४४.९३	१	स्यालो टयुबेल
१७४	निल राज अधिकारी	बैजनाथ-५, बनकटवा	निल राज अधिकारी	१९५८०२२६१९	४८.४२	१६.१४	६४.५६	४४.०१	२	स्यालो टयुबेल
१७५	वरसाली पासी	बैजनाथ ८, फत्तनगर	वरसाली पासी	१९६८२५२५३२	४८.४२	१६.१४	६४.५६	४६.५६	१	स्यालो टयुबेल
१७६	कृष्ण बहादुर थारु	बैजनाथ -१ च्यामा	कृष्ण बहादुर थारु	१९४४८०३३३९५	५०.००	१८.७५	६८.७५	३०.९९	१	स्यालो टयुबेल
१७७	लौटन थारु	बैजनाथ-८, सुर्दायातपुर	लौटन थारु	१९४७८६९९८५	५०.००	२४.८९	७४.८९	३८.६३	१	स्यालो टयुबेल
१७८	भरथरी थारु	रासिसोनारी ४, माहूगाउ, बाँके		१९६२७६४०७३	३४.२५	११.४२	४५.६७	३०.८४	१	स्यालो टयुबेल
१७९	दुर्गा पौडेल	रासिसोनारी ७, बाँके		१९६४९२३३२०	४९.४९	१७.०८	६६.५७	४६.००	१	स्यालो टयुबेल
१८०	हरि प्रसाद थारु	रासिसोनारी ६, बाँके		१९४८०३२५६३	३९.४६	१३.१५	५२.६१	३६.७६	१	स्यालो टयुबेल
१८१	लित्ता कुमारी थापा	रासिसोनारी ४, बाँके		१९६८४४४५७३	४९.४६	१३.१५	६२.६१	३६.७६	१	स्यालो टयुबेल
१८२	बेल प्रसाद थारु	रासिसोनारी ७, बाँके		१९४४८३२९५४	४७.६६	१५.८९	६३.५५	४४.४१	१	स्यालो टयुबेल
१८३	गोरख बहादुर खड्का	रासिसोनारी ८, बाँके		१९४३४२०६९८	३४.९६	११.६५	४६.६२	३२.५८	१	स्यालो टयुबेल
१८४	प्रगतिशील कृषि सिचाई समूह	रासिसोनारी ४ नयाँवस्ती, बाँके	टेक बहादुर बली	१९६९००७०१	१००.००	७०.८४	१७०.८४	९१.३२	२	स्यालो टयुबेल
१८५	ददिराम ज्ञानजा	रासिसोनारी ४, बाँके		१९६६३४९०८	३६.१२	१२.०४	४८.१५	३२.५०	१	स्यालो टयुबेल
१८६	कन्धेद कुमार भुजुवा	रासिसोनारी ७, बाँके		१९६३२८५७३०	३८.३३	१३.२३	५१.५६	३५.६१	१	स्यालो टयुबेल
१८७	सुख सागर थारु	रासिसोनारी ५ ललहि बाँके		१९४८२९१७४७	३९.४६	१३.१५	५२.६१	३६.७६	१	स्यालो टयुबेल
१८८	दिल बहादुर थारु	रासिसोनारी ५ बिर्ना बाँके		१९४८२९९५९७	३४.३६	११.७९	४८.१५	३२.९४	१	स्यालो टयुबेल
१८९	खुस लाल थारु	रासिसोनारी ४ बैजापुर बाँके		१९६८०८२५२८	४३.५६	१४.५२	५८.०८	४०.५९	१	स्यालो टयुबेल
१९०	सालिकराम डायी	रासिसोनारी ८ ओभरि, बाँके		१९४८२३९०७०	३४.९६	११.६५	४६.६२	३२.५८	१	स्यालो टयुबेल
१९१	नन्कु चौधरी	रासिसोनारी ४ धामपुर बाँके		१९४८०१०६७३	४७.६६	१५.८९	६३.५५	४४.४१	१	स्यालो टयुबेल
१९२	अंगनु राम भन्ने अनु प्रसाद थारु	रासिसोनारी ५ टरुवा बाँके		१९४८२३६३०५	३५.८५	११.६१	४६.४५	३२.४६	१	स्यालो टयुबेल
१९३	बदन्तु थारु	रासिसोनारी ४ कुम्हार बाँके		१९४८०११०१३	४२.८७	१४.२९	५७.१५	३९.९५	१	स्यालो टयुबेल
१९४	फिरु राम थारु	रासिसोनारी ४ धामपुर, बाँके		१९४८०५५५८१	३४.८४	११.६१	४६.४५	३२.४६	१	स्यालो टयुबेल
१९५	अमिन कुमार थारु	रासिसोनारी ४ लालपुर, बाँके		१९६६८१४०६०	३४.८५	११.६१	४६.४५	३२.४६	१	स्यालो टयुबेल
१९६	राजेन्द्र बहादुर खुना	रासिसोनारी १ चुनाहा बाँके		१९४८२०१८८३	४९.१६	१६.९७	६६.१३	४५.६९	१	स्यालो टयुबेल
१९७	सिताराम थारु	रासिसोनारी ६ बाँके		१९६८१६२२४७	४३.५६	१४.५२	५८.०८	४०.५९	१	स्यालो टयुबेल
१९८	राम तिरथ थारु	रासिसोनारी ४, बैजापुर, बाँके		१७७२५९०४५०	३९.५९	१३.२०	५२.७९	३६.९०	१	स्यालो टयुबेल
१९९	देवराज न्यौपाने (नेपालगञ्ज)	रासिसोनारी ४ धामपुर बाँके		१९४८०७५५००	३५.३६	११.७९	४७.१५	३२.९५	१	स्यालो टयुबेल
२००	हमा शंकर बली	रासिसोनारी ४ बैजापुर बाँके		१९४८०८२०००	३९.२५	१३.०८	५२.३३	३६.५८	१	स्यालो टयुबेल
२०१	मित्त बहादुर घर्ति मगर	रासिसोनारी २ रामपुर, बाँके		१९६८३६६८४०	३६.५०	१२.१७	४७.६७	३४.०१	१	स्यालो टयुबेल
२०२	मित्रलाल थारु	रासिसोनारी ६ सिधनवा, बाँके		१७७८३१८९४१	३४.३६	११.७९	४७.१५	३२.९५	१	स्यालो टयुबेल
२०३	लोक बहादुर रावत	रासिसोनारी ५ ललहि बाँके		१९४४८७९३१७	३८.९४	१२.९८	५१.९२	३६.२८	१	स्यालो टयुबेल
२०४	हरिलाल थारु	रासिसोनारी ६ होमनपुर, बाँके		१९६८०५५००६	३९.४६	१३.१५	५२.६१	३६.७६	१	स्यालो टयुबेल
२०५	होले थारु	रासिसोनारी ६ घटकपुर, बाँके		१९४२२८७९६१	३९.४६	१३.१५	५२.६१	३६.७६	१	स्यालो टयुबेल

२०६	कोमिला बहुआयामिक पशुपन्डी तथा तरकारी फलफुल फर्म प्रा.लि.	रासिसोनारी ७ मेलोनिया, बकि	मोहन प्रसाद कडेल	१८६८२१८६००	४७.६६	१५.८९	६३.५५	४४.४१	१	स्यालो ट्युबेल
२०७	कर्ण बहादुर कामी, खिमलाल डौंगी	रासिसोनारी २ राजपुर बकि			३६.५०	१२.१७	४८.६७	३४.०१	१	स्यालो ट्युबेल
२०८	छविपाल रोका क्षेत्रि	रासिसोनारी २ राजपुर बकि		१८४२३४४८२९	३६.५०	१२.१७	४८.६७	३४.०१	१	स्यालो ट्युबेल
२०९	तारा शाही	रासिसोनारी २ राजपुर बकि			३६.५०	१२.१७	४८.६७	३४.०१	१	स्यालो ट्युबेल
२१०	शिव नारायण थारु	रासिसोनारी ४ सुर्यलालपुर, बकि		१८४८२३८०६१	३४.८४	११.६१	४६.४४	३२.४६	१	स्यालो ट्युबेल
२११	डम्बर बहादुर भण्डारी	रासिसोनारी ४ नयाँ बस्ति, बकि		१८५६०३०२१२	४२.८७	१४.२९	५७.१५	३९.९५	१	स्यालो ट्युबेल
२१२	धन बहादुर के.सी.	रासिसोनारी ४ नयाँ बस्ति, बकि		१८४८१८४३८७	३९.५९	०.००	३९.५९	३६.९०	१	स्यालो ट्युबेल
२१३	अमृता थारु	रासिसोनारी ४, बैजापुर, बकि		१८४८०७४६७६	३९.४६	१३.१५	५२.६१	३६.७६	१	स्यालो ट्युबेल
२१४	इन्दरजीत मुराउ	रासिसोनारी ७ गेडुवा, बकि		१८४१८२९२३३	३८.३३	१३.२३	५१.५६	३५.६१	१	स्यालो ट्युबेल
२१५	हिरालाल खुना	रासिसोनारी १ चुनाहा, बकि		१७६६६६१८२५	४९.४९	१७.०८	६६.५७	४६.००	१	स्यालो ट्युबेल
२१६	नर बहादुर थारु	रासिसोनारी ४ कुम्भार, बकि		१८४८०९५८१७	४७.०९	४५.७०	९२.७८	४३.८८	१	स्यालो ट्युबेल
२१७	पुनिराम थारु	रासिसोनारी ४ कुम्भार, बकि		१८६६८१४०१४	४६.८२	१५.६१	६२.४३	४३.६४	१	स्यालो ट्युबेल
२१८	मिम प्रसाद भन्ने भिम बहादुर थारु	रासिसोनारी ६ बकि		१८४२२९९२०४	३९.४६	१३.१५	५२.६१	३६.७६	१	स्यालो ट्युबेल
२१९	बंगीधर अहिर	रासिसोनारी ७, बकि		१८६४९१५५९२	३२.९३	१०.९८	४३.९१	३०.७०	१	स्यालो ट्युबेल
२२०	कुल बहादुर दमाई	रासिसोनारी ६ पानाहरिया, बकि		१८९१५७७८६९	३९.४६	१३.१५	५२.६१	३६.७६	१	स्यालो ट्युबेल
२२१	हरि राम थारु	रासिसोनारी ४, माहूँगाज, बकि		१८६६१७३०४८	३१.२२	१०.४१	४१.६३	२९.०९	१	स्यालो ट्युबेल
२२२	धनीराम वर्मा(कुर्मी)	रासिसोनारी ६ देवपुरा, बकि		१८६४९१५७८८	४७.१४	१५.७१	६२.८५	४३.९२	१	स्यालो ट्युबेल
२२३	इन्द्रे कामी	रासिसोनारी २ राजपुर बकि		१८६३१५९१७९	२१.५०	१०.४०	४२.००	२९.३५	१	स्यालो ट्युबेल
२२४	पितम बहादुर थारु	रासिसोनारी ६ फत्तेपुर, बकि		१८९१५२१४८२	३८.४४	१६.१५	६४.५८	४५.१२	१	स्यालो ट्युबेल
२२५	जोगी लाल थारु	रासिसोनारी ४ कुम्भार बकि		१७६६९१७९१७	४६.८२	१५.६१	६२.४३	४३.६४	१	स्यालो ट्युबेल
२२६	राम दुलारी गुप्ता	हुडुवा-५ सिप्रानिया,		१८४४८८३६५६	४६.९१	१५.६४	६२.४४	४३.७०	१	स्यालो ट्युबेल
२२७	लुली अहिर	हुडुवा-१ कुडुवा,		१८६९५४८२४१	३८.७४	१२.९१	५१.६५	३६.१२	१	स्यालो ट्युबेल
२२८	चन्दु अहिर	हुडुवा-१ चौफेरी		१८६९५४८२४१	३६.८०	१२.२७	४९.०७	३४.३१	१	स्यालो ट्युबेल
२२९	सन्तोखा अहिर	हुडुवा-१ कुडुवा		१८५८०३५५११	३६.८१	१२.२७	४९.०८	३४.३१	१	स्यालो ट्युबेल
२३०	त्रिलोकी प्रसाद अहिर	हुडुवा १		१८६६९९६६७५	४२.६९	१४.२३	५६.९२	३९.७९	१	स्यालो ट्युबेल
२३१	रमा पन्त	हुडुवा-१ छिटार्डपूर्वा		१८५८०४४३४५	४७.७२	२३.७६	७१.४७	४४.०८	१	स्यालो ट्युबेल
२३२	प्रेमा अहिर	हुडुवा-१ होलिया		१८६९५४८२४१	३८.७४	१२.९१	५१.६५	३६.१२	१	स्यालो ट्युबेल
२३३	ननकउ अहिर	हुडुवा-१ कुडुवा			३६.८०	१२.२७	४९.०७	३४.३१	१	स्यालो ट्युबेल
२३४	मनोरानी अहिर	हुडुवा-१ नयाँबस्ति		१८६८१७६२७४	४७.५२	१५.८४	६३.३७	४४.२९	१	स्यालो ट्युबेल
२३५	भगु मुराउ	हुडुवा-१ कुडुवा		१८६९५४८२४१	३८.७४	१२.९१	५१.६५	३६.१२	१	स्यालो ट्युबेल
२३६	जयदीश अहिर	हुडुवा-१ कुडुवा		१८६६६६२४६१	३७.५८	१२.५३	५०.१०	३५.०४	१	स्यालो ट्युबेल
२३७	किसुन लोनिया	हुडुवा-२ उत्तरबाँडी		१८१५५६०३८३	३७.२६	१२.८६	५०.१२	३४.६३	१	स्यालो ट्युबेल
२३८	जगत बहादुर यादव	हुडुवा-२ अमृतपूर्वा		१८६८१५५४७९	३८.११	१३.१५	५१.२७	३५.४१	१	स्यालो ट्युबेल
२३९	मुन्ना कुमारी यादव	हुडुवा-२,		१८१६५१७६६८	३६.६२	१५.४४	५२.१७	४३.४४	१	स्यालो ट्युबेल
२४०	सन्तोखा लोनिया	हुडुवा-२, उत्तरखला,		१८४७८८०४००	४१.६६	१४.३८	५६.०४	३८.७२	१	स्यालो ट्युबेल
२४१	निलम वर्मा	हुडुवा-२,		१८१४५८०९९४	४७.६५	१४.०३	६१.६७	४०.७७	१	स्यालो ट्युबेल
२४२	मोहम्मद जावेद खौ	हुडुवा-२ बनकट्टी,		१८४२३५९३३४	४३.०७	१४.३६	५७.४३	४०.१३	१	स्यालो ट्युबेल
२४३	बुध प्रसाद खटक	हुडुवा २ अमृतपूर्वा			४५.८८	१५.८४	६१.७२	४२.६४	१	स्यालो ट्युबेल
२४४	विक्रमा दिव्य कुर्मी	हुडुवा-२ सन्तोल्या,		१८५५८२३४२१	४२.९८	१४.३३	५७.३१	४०.०५	१	स्यालो ट्युबेल
२४५	मेघ नाथ चौधरी	हुडुवा-२ नौरीगोही		१८२४४४६८७२	४०.५१	१३.९८	५४.४८	३७.६४	१	स्यालो ट्युबेल
२४६	सकिना बेगम	हुडुवा-२ जाकरपुरवा		१८००५७७०६३	२७.३८	९.१३	३६.५१	२५.५३	१	स्यालो ट्युबेल
२४७	सावत्री देवी केवट	हुडुवा -२ वेतहनी		१८२४५६५३९९	४५.१८	१५.५९	६०.७७	४१.९९	१	स्यालो ट्युबेल
२४८	कृष्ण बहादुर वर्मा	हुडुवा -२ वेतहनी			४०.८३	१४.०९	५४.९२	३७.९४	१	स्यालो ट्युबेल
२४९	रामनरेश वर्मा	हुडुवा -२ नौडीगोडी		१८२२४०९८८९	३९.१८	१५.५९	६०.७७	४१.९९	१	स्यालो ट्युबेल
२५०	सिराज अहमद खौ	हुडुवा २		१८१९५२८०२८	३९.०१	१३.०६	५२.०७	३६.३५	१	स्यालो ट्युबेल
२५१	संवर कुमारी यादव	हुडुवा २		१८१७१८९२६९	३९.०९	१३.०६	५२.१५	३६.३५	१	स्यालो ट्युबेल
२५२	जयदीश प्रसाद अहिर	हुडुवा २			४३.९५	१५.१६	५९.११	४०.८४	१	स्यालो ट्युबेल
२५३	मायावती अहिर	हुडुवा २		१८१५५७९३३०	३७.३८	१२.९०	५०.२८	३४.७४	१	स्यालो ट्युबेल
२५४	आन्नाराम अहिर	हुडुवा-२, मिलोरपूर्वा		१८१४५७८७८३	३८.९७	१२.९१	५१.८८	३६.३१	१	स्यालो ट्युबेल
२५५	ननका चमार	हुडुवा-२		१८२२४७७४२६	४३.४०	१४.४६	५७.६६	४०.४३	१	स्यालो ट्युबेल
२५६	राश्रयाम गोडीया	हुडुवा-२ वेतहनी		१८१५५२०७५०	४५.४१	१५.५९	६०.७७	४१.९९	१	स्यालो ट्युबेल
२५७	सन्नाम खौ	हुडुवा -३, हल्बलडोली		१८००५९४८९२	४१.६४	१४.३७	५६.०१	३८.७०	१	स्यालो ट्युबेल
२५८	साहिबाज खौ	हुडुवा-३,		१८१५५४०६२५	३४.५०	११.५०	४६.००	३२.१९	१	स्यालो ट्युबेल
२५९	साबिर खौ	हुडुवा-३,		१८१५५२०७६५	४९.८४	१७.२०	६७.०४	४६.३२	१	स्यालो ट्युबेल
२६०	सोहरातन खानम	हुडुवा-३ हल्बलडोली,		१८१८३३६१७४	४७.५०	१५.८३	६३.३३	४४.२६	१	स्यालो ट्युबेल
२६१	फुलराम वर्मा	हुडुवा-३ रामपूर्वा,		१८०४५०६५११	४५.१५	१५.५८	६०.७३	४१.९७	१	स्यालो ट्युबेल
२६२	शैलन्द्र कुमार यादव	हुडुवा-३ बनकट्टी		१८६८१३७५१३	३७.५५	१२.९५	५०.४८	३८.८८	१	स्यालो ट्युबेल
२६३	मो. हसिब खौ	हुडुवा-३ हलबलडोली		१८४८३४८१५६	४३.११	१४.३७	५७.४८	४०.१७	१	स्यालो ट्युबेल
२६४	चन्द्र प्रसाद यादव	हुडुवा-३ बनकट्टी		१८१४५६२५९३	४७.२०	१५.७०	६२.९०	४३.९०	१	स्यालो ट्युबेल
२६५	मो. जर्की खौ	हुडुवा -३ हरवलडोली		१८१५२९७८८६	४४.६०	१५.३०	५९.९०	४१.४०	१	स्यालो ट्युबेल
२६६	मो. सलाम खौ	हुडुवा -३ हरवलडोली		१८१४५३५८२७	४२.९०	१४.३०	५७.२०	४०.०४	१	स्यालो ट्युबेल

२६७	मोहम्मद नकी खॉ	डुडुवा -३ बनकट्टी		१८१२५६१५८०	४७.५०	१५.८०	६३.३०	४४.२०	१	स्यालो टयुवेल
२६८	कृपावती यादव	डुडुवा-३ बनकटवा		१८१९५७३३२३	४५.०३	१५.५०	६०.५३	४१.८०	१	स्यालो टयुवेल
२६९	धनदेई पासी	डुडुवा-३ रामपुर्वा		१८६४९२४०३६	४२.४०	१५.६०	५७.००	३९.४०	१	स्यालो टयुवेल
२७०	धिरियावान खॉ	डुडुवा-३ हलवलडोली		१८२९६४६९२३	४२.९०	१५.३०	५७.२०	४०.०४	१	स्यालो टयुवेल
२७१	युद्ध खॉ	डुडुवा-३ हलवलडोली		१८००५९८८९२	३९.०७	१३.०२	५२.०९	३६.४०	१	स्यालो टयुवेल
२७२	श्री गुलशन कृपक समुह	डुडुवा-३ छोटहलवलडोली	मो.असफाक खॉ	१८१२४९८५८२	३७.१४	११.३८	४८.५२	३१.८५	२	स्यालो टयुवेल
२७३	राम प्रसाद अहिर	डुडुवा-३ राजारामपुर		१८१५५७९९३९	४६.७०	१५.५०	६२.२०	४३.५०	१	स्यालो टयुवेल
२७४	शिव शंकर मिश्र	डुडुवा-४ सिधानिया,		१८६४९१८५१२	४९.८०	१७.२०	६७.००	४६.३०	१	स्यालो टयुवेल
२७५	सहजाद अलि शेयद	डुडुवा - ४		१८०२५६६५१०	४६.०२	१५.८०	६१.८२	४२.७०	१	स्यालो टयुवेल
२७६	इदरिस अन्सारी	डुडुवा-४ कम्दी			४५.६०	१५.७०	६१.३०	४३.२०	१	स्यालो टयुवेल
२७७	तिर्य राम अहिर	डुडुवा ५		१८५८०३८५०	४६.०३	१५.८०	६१.८३	४२.७०	१	स्यालो टयुवेल
२७८	राम किशोर गोडीया	डुडुवा-६ हीरमिनिया,		१८६८२०७८८८	४५.८३	१४.९०	५९.७३	४१.८०	१	स्यालो टयुवेल
२७९	हरिराम अहिर	डुडुवा -६ हिरमिनिया		१२१२४९१४९९	२८.४४	९.४०	३७.८४	२६.५१	१	स्यालो टयुवेल
२८०	हिरालाल मोर्य	डुडुवा-१ छिट्टाईपुर्वा,		१८६८१८३४०९	४६.३०	१५.४०	६१.७०	४३.१०	१	स्यालो टयुवेल
२८१	सुमीव प्रसाद वर्मा	डुडुवा-१ खड्डेचा,		१८६९५४६७१०	४६.५०	१५.५०	६२.००	४३.४०	१	स्यालो टयुवेल
२८२	अमरीट सगर कुर्मा	डुडुवा-२ नौरीगौडी,		१८१४५०४१५७	४९.९२	१७.२०	६७.१२	४६.४५	१	स्यालो टयुवेल
२८३	अजय कुमार वर्मा	डुडुवा-२ सन्तलिया,		१८६८१३७४९५	४९.८०	१७.२०	६७.००	४६.३०	१	स्यालो टयुवेल
२८४	विपत घोषी	डुडुवा-६ हीरमिनिया		१८६४८५१५९३	३७.८०	१२.६०	५०.४०	३५.३०	१	स्यालो टयुवेल
२८५	विजय कुमार अहिर	डुडुवा २			४०.६०	१४.०२	५४.६२	३७.७०	१	स्यालो टयुवेल
२८६	दुःखनी नाउनी	डुडुवा २		१८१५५००६१६	३८.७०	१२.९०	५१.६०	३६.०६	१	स्यालो टयुवेल
२८७	छवराणी यादव	डुडुवा-२ मिलोरपुर्वा		१८६८१६४०२७	३७.२०	१२.८०	५०.००	३४.६०	१	स्यालो टयुवेल
२८८	रहमत खॉ	डुडुवा-३,		१८१५५००७६७	४२.०७	१४.५०	५६.५७	३९.०९	१	स्यालो टयुवेल
२८९	शिशापाल मोर्य	डुडुवा-६,		१८४८०१००७३	४४.७०	२५.४०	६९.७०	४१.१०	१	स्यालो टयुवेल
२९०	काशी राम अहिर	डुडुवा-६ महन्थपुर्वा,		१८४१५३७९५०	३७.८०	12.6	५०.४०	३५.३०	१	स्यालो टयुवेल
२९१	विन्देश कुमार मोर्य	डुडुवा-६ बलदीपुर्वा		१८६४९२४९५३	४४.९०	१४.९०	५९.८०	४१.९०	१	स्यालो टयुवेल
२९२	राजा देवी कुम्हार	डुडुवा-६, कालाबन्जार		१८१२५३४१७०	४१.१०	१३.७०	५४.८०	३८.४०	१	स्यालो टयुवेल
२९३	रफिक अली शेप	डुडुवा ६		१८४८१४४०१९	२३.७०	११.८०	३५.५०	२१.९०	१	स्यालो टयुवेल
२९४	रामावती यादव	डुडुवा-६, बन्दीपुर्वा		१८४८०५९२००	४२.७०				१	स्यालो टयुवेल
				१८४५६३५७१६		१४.२०	५६.९०	३९.८०		
२९५	अजय मोर्य	डुडुवा ६ भघोटाना		१८४८२७४०५९	४१.७०	१३.९०	५५.६०	३८.९०	१	स्यालो टयुवेल
२९६	सुजा कुमारी यादव	डुडुवा-२,		१८१६५१७६६८	४५.८०	१५.८०	६१.६०	४२.६०	१	स्यालो टयुवेल
२९७	लीलावती यादव	डुडुवा-२ नौरीगौडी		१८६३४०९९६६	५०.००	१९.००	६९.००	४३.४०	१	स्यालो टयुवेल

३.१ विभिन्न प्राविधिक शाखाहरूको कार्यविवरण

३.१.१ विशेषज्ञ सेवा शाखा

(क) वागवानी विकास

यस फाँटको विशेष जिम्मेवारी अन्तर्गत जिल्ला भित्र वागवानी जन्य बालीहरू (तरकारी, फलफूल तथा अन्य सम्भाव्य नगदे बालीहरू) को सम्भाव्य पकेट क्षेत्रहरूको पहिचान गरी उत्पादन र उत्पादकत्व वृद्धि गर्नको लागि नविनतम प्रविधि प्रदर्शन जस्ता कार्यक्रमहरू सन्चालन गर्ने रहेको छ । यसका लागि समयानुसार नमुना बगैचा व्यवस्थापन एवं बाझो जमिनको अधिकतम सदुपयोग गर्दै जिल्लामा सञ्चालित तरकारी, फलफूल सम्बन्धी सबै कार्यक्रमहरूमा विशेषज्ञ सेवा प्रदान एवं तथ्यांक अध्यावधिक गर्नु आदि प्रमुख कार्य रहेको छ ।

(ख) कृषि प्रसार

कृषि प्रसार शैक्षिक पद्धति सम्बन्धी कार्यक्रमहरू सञ्चालन गर्नु यस फाँटको प्रमुख उद्देश्य रहेको छ । जिल्लामा सञ्चालित कृषक समूहहरूलाई सुदृढ गराउनु, कृषक समूहहरूलाई सहकारी तर्फ उन्मुख गराउन प्रेरित गर्नुका साथै विभिन्न कृषि बाली सम्बन्धी आवश्यक अध्ययन गर्नु र उत्पादन संग सम्बन्धित विशेषज्ञ सेवा प्रदान एवं जिल्लामा सञ्चालित सबै कार्यक्रमहरूको तथ्यांक अध्यावधिक गर्नु यस शाखाको प्रमुख कार्य रहेको छ ।

(ग) बाली संरक्षण

यस फाँट अन्तर्गत बाली विरुवाको बीउ बेर्ना उत्पादनको समय देखि लिएर भण्डारण सम्म आइपर्ने विभिन्न बाली विरुवाको रोग किरा तथा झारपात आदिबाट कृषकहरूलाई परेको समस्याको अध्ययन गरी समयमा नै रोकथामको लागि सुझाव दिनुका साथै कृषि अनुसन्धानबाट प्राप्त बाली संरक्षण सम्बन्धी सिफारिसहरू कृषकको खेतबारीमा परिक्षण तथा प्रदर्शन गरी प्राप्त नतिजा अनुसार उपयुक्त प्रविधि प्रयोग गर्न किसानहरूलाई प्रोत्साहित गर्ने रहेको छ । यस बाहेक मौरी स्रोत केन्द्र स्थापना कार्यक्रम, च्याउ खेती प्रवर्द्धन कार्यक्रम, एकिकृत शत्रुजीव व्यवस्थापन कार्यक्रम सञ्चालन, बाली अनुगमन, विभिन्न शिविरहरू सन्चालन, सुरक्षित विषादीको प्रयोग आदि कार्यक्रमहरू गर्ने गर्दछ ।

(घ) बाली विकास

यस फाँटको विशेष जिम्मेवारी अन्तर्गत जिल्ला भित्र खाद्यान्न, दलहन तथा तेलहन बालीको सम्भाव्य पकेट क्षेत्रहरूको पहिचान गरी उत्पादन र उत्पादकत्व वृद्धि गर्नको लागि नविनतम प्रविधि प्रदर्शन जस्ता कार्यक्रमहरू सन्चालन गर्ने । यसका लागि कृषक समूह/सहकारी/उद्यमीहरू मार्फत विभिन्न तालिम भ्रमण आदि कार्यक्रम संचालन गर्नुका साथै गुणस्तरिय बीउ उत्पादन तथा बीउ बिक्री वितरण अनुमति पत्र जारी गर्ने तथा नविकरण गर्ने प्रमुख कार्य रहेको छ ।

३.१.२ तालिम तथा प्रसार शाखा

नविनतम प्रविधि विस्तार सम्बन्धी तालिम तथा प्रदर्शनी जस्ता कार्यक्रमहरू सञ्चालन गर्नु यस शाखाको प्रमुख उद्देश्य रहेको छ । कृषि संचार सम्बन्धी सामाग्री प्रकाशन तथा बितरणका साथै कृषि मेला प्रदर्शनी, कृषक भ्रमण, दिवस, प्रतियोगिता, गोष्ठी सञ्चालन गर्नु, तालिम कार्यक्रमहरू समन्वय गर्नु गराउनु, कृषि डकुमेन्ट्री निर्माण गर्नुका साथै विभिन्न कृषि बाली सम्बन्धी आवश्यक अध्ययन गर्नु र सञ्चालित सबै कार्यक्रमहरूको प्रचार प्रसार गर्नु यस शाखाको प्रमुख कार्य रहेको छ ।

३.१.३ अध्ययन परीक्षण तथा तथ्याङ्क शाखा

सबै शाखाहरू बिच समन्वय राखी कृषकको माग तथा सम्भाव्यता हेरी जिल्लाको वार्षिक कार्यक्रमको योजना तर्जुमा गर्नु, अनुगमन मुल्यांकन, मासिक, चौमासिक तथा वार्षिक प्रगति प्रतिवेदन तयार पार्नु, बजार सम्बन्धी तालिम गोष्ठी, भ्रमण, आवश्यक अध्ययन र सोहि अनुसारको योजना तर्जुमा सम्बन्धी गोष्ठी, विभिन्न दिवसहरू मनाउनु, विभिन्न आर्थिक विश्लेषण सम्बन्धी प्रतिवेदन प्रकाशन गर्नु, र सञ्चालित कार्यक्रमहरूको अनुगमन निरिक्षण, अध्ययन तथा प्रगति समिक्षाको ब्यवस्था गर्नुका साथै सम्पूर्ण कार्यक्रमहरूको एवं विभिन्न स्थानिय तह अनुसार समग्र जिल्लाको तथ्यांक अध्यावधिक गर्नु यो शाखाको प्रमुख कार्य भित्र पर्दछ ।

३.२ विभिन्न प्राविधिक शाखाहरूबाट संचालित कार्यक्रमहरूको विवरण

३.२.१ सञ्चालित प्रदर्शन तथा अध्ययनका नतिजा

जिल्लामा संचालित प्रविधि प्रदर्शन कार्यक्रमहरूको विवरण

क्र.सं.	परीक्षण/प्रदर्शनको नाम	स्वीकृत बजेट रकम रु. हजारमा	खर्च भएको बजेट रकम रु. हजारमा	संचालन भएको स्थान	बाली वस्तुको नाम	संचालित क्रियाकलाहरू	नतिजा	कैफियत
१	गहुँमा नतिजा/उत्पादन र जातीय प्रदर्शन	६००.००	५९९.९७	नेपालगन्ज, डुडुवा, जानकी, नरैनापुर, खजुरा	गहुँ	गहुँको मूल बिउ खरिद, उन्नत बिउ, सुधम तत्व आदी खरिद,	उत्पादन राम्रो भएको प्रति हेक्टर ३.५ मेटन	
२	आलु बालीमा उत्पादन र जातीय प्रदर्शन			डुडुवा-६	आलु	चिप्स बनाउने आलुको बिउ खरिद, आलुको उन्नत बिउ खरिद, सुस्मतत्व, विपादी आदी खरिद	उत्पादन राम्रो भएको प्रति हेक्टर १३.५ मेटन	
३	तोरी बालीमा उत्पादन र जातीय प्रदर्शन			खजुरा ७	तोरी	बिउ खरिद, सुस्मतत्व, विपादी आदी खरिद	उत्पादन राम्रो भएको प्रति हेक्टर ०.९ मेटन	
४	च्याउको उत्पादन प्रदर्शन			नेपालगन्ज १३	च्याउ	च्याउको बिउ, प्लास्टिक, ड्रम, चुना, फर्मलिन, डोरी त्रिपाल आदि खरिद	प्रति डल्ला ३.२५ किलो कन्ये च्याउ उत्पादन भएको	
५	हिउदे मकैमा नतिजा/उत्पादन प्रदर्शन			नेपालगन्ज १७	मकै	बिउ खरिद, सुस्मतत्व, विपादी आदी खरिद	मकैको उत्पादन राम्रो भएको कृषकले मन पराएको	
६	चैते धान उत्पादन प्रदर्शनी			खजुरा वैजनाथ डुडुवा	धान	बिउ खरिद, सुस्मतत्व, विपादी आदी खरिद	धान बालीको हाभेष्ट गर्ने कार्य भैरहेको	
७	बसन्ते मकै बाली उत्पादन प्रदर्शनी			जिल्ला भरी	मकै	बिउ खरिद, सुस्मतत्व, विपादी आदी खरिद	उत्पादन राम्रो भएको	
८	बासनादार मसिना धान उत्पादन प्रदर्शनी			जिल्ला भरी	धान	बिउ खरिद, सुस्मतत्व, विपादी आदी खरिद	धान बालीको रोपाई कार्य भैरहेको	
९	तरकारी बालीमा आइपिएम एप्रोच प्रदर्शनी			नेपालगन्ज १९ बाँके	तरकारी	आई पि एम सामग्रीहरू खरिद गरी वितरण गरेको	तरकारी बालीमा आइपिएम सामग्रीहरू राखेको नतिजा राम्रो देखाईरहेको	
कुल जम्मा		६००.००	५९९.९७					

३.२.२ सिंचाई सहित कृषि विकास कार्यक्रम

जिल्लामा संचालित सिंचाई सहित कृषि विकास कार्यक्रमको विवरण

सि.नं.	स्वीकृत विनियोजित बजेट रकम	सम्पन्न योजना संख्या	सम्पन्न योजना		थप सिंचित क्षेत्रफल विस्तार	सूचनामा प्राप्त आवेदन संख्या	छनौट संख्या	सम्झौता संख्या	बाली सघनता वृद्धि (प्रतिशतमा)	लाभान्वित घरपरिवार संख्या	कैफियत
			सामग्री तथा निर्माण	संख्या							
१	२००००	२९७	कुलो निर्माण	-	१५२	६५९	३९२	३६५	९०	३०३	
			पम्प सेट	-							
			स्यालो टयुव बेल	३०३							
			डिप बोरिङ	-							
			सिमिन्टेड टंकी	-							
			थोपा सिंचाई	-							
			स्प्रिङ्गलर/पाईप सिंचाई	-							
			मोटर	-							
अन्य भएमा	-										

३.२.३ माटो व्यवस्थापन कार्यक्रम

जिल्लामा संचालित माटो व्यवस्थापन कार्यक्रमको विवरण

सि. नं.	कार्यक्रमको नाम	कुल विनियोजित बजेट	सम्पन्न योजना		भुक्तानी/खर्च रकम रु. हजारमा	लाभान्वित घरपरिवार	रोजगारी सृजना संख्या	कैफियत
			सामग्री तथा निर्माण	प्रगति विवरण				
१	माटो व्यवस्थापन कार्यक्रम	१५००	भकारो सुधार निर्माण (संख्या)					
			भर्मी कम्पोष्ट पिट निर्माण (संख्या)					
			भर्मी कम्पोष्ट मल उत्पादन परिमाण (के.जी)	४५०	-	९	५	
			भर्मी कम्पोष्ट मल विक्रि परिमाण (के.जी)					
			माटो परिक्षण शिविर (संख्या)					
			माटो परिक्षण नमुना (संख्या)	८१		८१		
			ढेँचा बीउ वितरण (के.जी)	२४०	३८.४०	७५		
			ढेँचा लगाएको क्षेत्रफल (हे.)	८	-	-		
			कृषि चुन वितरण (के.जी.)					
			तालिम (संख्या)	४		१०६		
अन्य:		३७०		८६		मास र मुंगको बीउ ३७० केजी वितरण गरिएको		

३.२.४ बीउ उत्पादन कार्यक्रम

बीउ उत्पादन कार्यक्रमको विवरण

क्र.स.	कार्यक्रमको नाम	विनियोजित बजेट तथा भुक्तानी		बाली वस्तुको नाम	कार्यक्रम संचालन स्थान	जात	क्षेत्रफल (हेक्टर)			जम्मा क्षेत्रफल (हेक्टर)	अपेक्षित उत्पादन (मे.टन)	लाभान्वित कृषक संख्या	रोजगारी सृजना संख्या
		कुल विनियोजित बजेट	भुक्तानी/खर्च रकम				प्रजनन	मुल	प्रमाणित				
१	बीउ उत्पादन कार्यक्रम	९००	५९१.२९२	गहुँ	डुडुवा, जानकी	विजया, बाणगंगा, गौतम	-	-	-	२०	५०	१५	१५
				आलु (अन्य स्तर)	डुडुवा	कार्डिनल	-	-	-	२	३३	२	२
	जम्मा	९००	५९१.२९							२२	८३	१७	१७

३.२.५ बाली विशेष प्रवर्द्धन कार्यक्रम

बाली विशेष प्रवर्द्धन कार्यक्रमको विवरण

सि.नं.	जिल्ला/कार्यालयको नाम	कार्यक्रमको नाम	विनियोजित बजेट तथा		संचालित क्रियाकलापहरु	संचालन भएको स्थान	बाली वस्तुको नाम	क्षेत्रफल (हेक्टर)	अनुमानित उत्पादन (मे.टन)	लाभान्वित घरपरिवार संख्या	रोजगारी श्रृजना संख्या	कैफियत
			कुल विनियोजित बजेट	भुक्तानी/खर्च रकम								
९	कृषि ज्ञान केन्द्र, बाँके	रैथाने बालीको प्रवर्द्धन तथा बजारीकरण	२००	०.००	-	-	-	-	-	-	-	
		पुष्प उत्पादन तथा प्रवर्द्धन कार्यक्रम	५००	७१.२९	टनेल, मल्चिंग प्लास्टिक, इन्सेक्ट नेट, पाइप, फरुवा, स्प्रेयर, बीउमा सहयोग	खजुरा	पुष्प	०.२	-	१	२	
		बगर खेती प्रवर्द्धन कार्यक्रम	७००	२२३.३४	माटर, पम्पसट, स्प्रे टको, डेलिभरी पाइप, फरुवा, त्रिपाल आदि जस्ता कृषि उत्पादन सामग्रीहरु उपलब्ध गराइएको	डुडुवा गा.पा. र रासिसोनारी गा.पा.	खुर्सानी, काको तथा तर्बुजा	२	२१	३	३	
कुल जम्मा			१४००.०	२९४.६२								

३.२.६ लक्षित समुदाय विशेष आयआर्जन कार्यक्रम

लक्षित समुदाय विशेष आयआर्जन कार्यक्रमको विवरण

सि.नं.	कार्यक्रमको नाम	विनियोजित बजेट तथा भुक्तानी		संचालित क्रियाकलापहरू	संचालन भएको स्थान	लक्षित समुदाय	बाली वस्तुको नाम	क्षेत्रफल (हेक्टर)	अनुमानित उत्पादन (मे.टन)	लाभान्वित घरपरिवार संख्या	रोजगारी श्रृजना संख्या	कैफियत
		कुल विनियोजित बजेट	भुक्तानी/ खर्च रकम									
१	लक्षित समुदाय विशेष आयआर्जन कार्यक्रम	१२००	८७९.३३	माटर, पम्पसट, स्प टर्को, डेलिभरी पाइप, कोदालो, फरुवा, त्रिपाल आदि जस्ता कृषि उत्पादन सामग्रीहरू उपलब्ध गराइएको	नरैनापुर र नेपालगंज	पासी, चिडिमार, चमार, विपन्न दलित तथा भूमिहिन कृषकहरू	धान, गहु, तरकारी, दलहन	१३	५८	६०	१५	
जम्मा		१२००	८७९.३३									

३.२.७ मुल्य अभिवृद्धिका लागि साना कृषि उद्योग सहयोग कार्यक्रम

मुल्य अभिवृद्धिका लागि साना कृषि उद्योग सहयोग कार्यक्रमको विवरण

सि.नं.	कार्यक्रमको नाम	विनियोजित बजेट तथा		उद्योगको नाम ठेगाना	संचालनको अवस्था	संचालित क्रियाकलापहरू	संचालन भएको स्थान	उद्योगबाट उत्पादित वस्तु र		रोजगारी श्रृजना संख्या	लाभान्वित घरपरिवार संख्या	कैफियत
		कुल विनियोजित बजेट	भुक्तानी/ खर्च रकम					वस्तुको नाम	परिमाण के.जी./लि.			
१	मुल्य अभिवृद्धिका लागि साना कृषि उद्योग सहयोग कार्यक्रम		२५४.४५	ज्ञान दीपो बहुउद्देश्यीय सहकारी संस्था लि., कोहलपुर ६, बाँके	संचालन भैरहेको	बेसारको चाना बनाउने मोशिन Slicer Commercial Machine, Nitrogen Flushing Bond and Sealing Machine, Masala Machine with Grander खरिद भएको अभिमुखिकरण कार्यशाला कार्यक्रम सञ्चालन भएको	कोहलपुर ६, बाँके	बेसारको पाउडर	३००	५	४८०	
२	मुल्य अभिवृद्धिका लागि साना कृषि उद्योग सहयोग कार्यक्रम	५००	२३९.००	सफल बहुउद्देश्यीय सहकारी संस्था लि., नेपालगञ्ज ११, बाँके	संचालन भैरहेको	मुल्य अभिवृद्धिका लागि आवश्यक औजार उपकरणहरूमा Digital waiting Machine Dolphin 100kg खरिद गरेको Printing Dia Safal 47*50 खरिद भएको Stamp, खरिद भएको Pronting Laminated Raipers छुपाई गरेको ४०० किलो सफल स्टीकर प्रिन्टिङ गरेको ७५० वर्गफुट र अभिमुखिकरण कार्यक्रम सञ्चालन भएको	नेपालगञ्ज ११, बाँके	स्थानीय तथा बाह्य खाद्य सामग्रीहरूको प्रशोधन, प्याकेजिङ तथा बजारीकरण	४०००	५	१८२५	
जम्मा		५००	४९३.४५						४३००	१०	२३०५	

३.२.८ कृषि सहकारी मार्फत कृषि प्रसार कार्यक्रम

कृषि सहकारी मार्फत कृषि प्रसार कार्यक्रमको विवरण

सि.नं.	कार्यक्रमको नाम	विनियोजित बजेट तथा भुक्तानी रकम रु. हजारमा		सहकारीको नाम	संचालन भएको स्थान	बाली वस्तुको नाम	संचालित क्रियाकलापहरू	क्षेत्रफल (हेक्टर)	उत्पादन (मे.टन)	लाभान्वित घरपरिवार संख्या	रोजगारी श्रृजना संख्या	कैफियत
		कुल विनियोजित बजेट	भुक्तानी/ खर्च रकम									
१	कृषि सहकारी मार्फत कृषि प्रसार कार्यक्रम	४३००	१०७४.९५	राप्ती साना किसान सहकारी संस्था लि.	डुडुवा गाउँपालिका वडा नं. ०२ कोलही बाँके	धान बाली	कृषि मेशिनरी औजार उपकरण खरिद बाली वस्तु उत्पादन तालिम र अभिमुखिकरण कार्यशाला सञ्चालन	१२५	५६२	६२	५	
			१०७१.७८	बल्दीपूर्वा कृषि सहकारी संस्था लि.	डुडुवा गाउँपालिका वडा नं. ०६ हिरमिनिया बाँके	धान बाली	कृषि मेशिनरी औजार उपकरण खरिद बाली वस्तु उत्पादन तालिम सञ्चालन	११५	५७५	११०	६	
			१०६९.०८	महा तरकारी उत्पादन सहकारी संस्था लि.	डुडुवा गाउँपालिका वडा नं. ०६ भंघोटना बाँके	धान बाली	कृषि मेशिनरी औजार उपकरण खरिद बाली वस्तु उत्पादन तालिम र अभिमुखिकरण कार्यशाला सञ्चालन	३४०	१९५०	१५०	१५	
			१०१९.००	अष्टम साना किसान सहकारी संस्था लि.	जानकी गाउँपालिका वडा नं. ०६ गनापुर बाँके	धान बाली	बीउ भाण्डारणको लागि बीउ गोदाम घर निर्माण	४.५	१६	७८३	१२	
जम्मा		४३००	४२३४.८१					५८४.५	३१०३	११०५	३८	

३.२.९ तालिम तथा गोष्ठी कार्यक्रम

कृषि ज्ञान केन्द्र, बाँकेको आ.व. २०८०/८१ को स्वीकृत वार्षिक कार्यक्रम बमोजिम स्थानीय तहसंग योजना तर्जुमा गोष्ठी तथा स्थानीय तहका प्राविधिकसंग अन्तरक्रिया गोष्ठी गरी ५ वटा गोष्ठी संचालन गरिएको थियो । जसमा संघ तथा प्रदेश सरकार मातहतका कृषि सम्बन्धित निकाय, स्थानीय तह, गैर-सरकारी संस्था, कृषि बजार, कृषि सहकारी/समूह, कृषक तथा पत्रकार लगायत अन्य सरोकारवालाहरु गरी १६५ जना व्यक्तिहरुको उपस्थिति रहेको थियो । त्यसै गरी जिल्लास्तरीय अगुवा कृषक तालिम र घुम्ती स्थलगत तालिम गरी ७ वटा तालिम संचालन गरिएको थियो । जस मार्फत विभिन्न बाली वस्तु तथा प्रविधि विषयमा ३३९ जना कृषकहरुको क्षमता अभिवृद्धि गरिएको थियो ।

३.२.१० कृषि कार्यक्रमबाट सफल कृषकहरु, समूह, सहकारी, वा फर्मको कथा

नाम थर: श्री धर्मराज यादव

बाबुको नाम: श्री गोकर्ण अहिर

आमाको नाम: कैलासा अहिर

जन्म मिति: २०४३/१२/०७

ठेगाना: नेपालगंज उपमहानगरपालिका १७, बाँके

सम्पर्क नं.: ९८४४८२७६२२

प्रमुख पेशा: कृषि

पारिवारिक संख्या: २५ (म.१० पु.१५)

खेति गरिने जग्गा: १२५ कठ्ठा

कृषि कार्यमा अनुभव: करिब २० वर्ष

खेति गरिने बालीहरु: खाद्यान्न, दलहन, तेलहन, तरकारी

व्यवसायिक रूपमा खेति गरिने बाली: तरकारी, आलु, खाद्यान्न

व्यवसायिक रूपमा खेति गर्न शुरु: २०७० साल देखि व्यवसायिक रूपमा खेति गर्न थालेको ।

बाली सघनता: व्यवसायिक खेति भन्दा पहिले: २ बाली धान र गहुँ/मकै

व्यवसायिक खेति पश्चात: ३-४ बाली

व्यवसायिक खेतिका लागि मार्गदर्शक निकाय/संस्था: जिल्ला कृषि विकास कार्यालय बाँके र जय माँ ज्वाला कृषि सहकारी ।

रोजगारीको अवस्था: घरका कामदार ८ र बाह्य कामदार सिजन अनुसार २५० जना ।

कृषि व्यवसाय अन्य रोजगारीबाट जोडेको जग्गा जमिन: ५ कठ्ठा ।

वार्षिक आमदानी: रु. १२०००००/-

कृषि व्यवसायबाट वार्षिक आमदानी: -५०००००/-

पशुपालन बाट वार्षिक आमदानी: -४०००००/-

सरकारी तथा गैर सरकारी संघ संस्थामा रोजगारीबाट वार्षिक आमदानी: -३०००००/-

वार्षिक खुद बचत: ३०००००/-

बचत आमदानीको लागि: २५ जनाको संयुक्त परिवारको लालनपोषण र बचत रकमबाट जग्गा जमिन खरिद गरेको,

बालबालिकाको शिक्षा, बिरामी उपचारमा खर्च गरेको ।

सामाजिक संघ संस्थामा आवद्धता: जय माँ ज्वाला कृषि सहकारीको अध्यक्ष, प्रधानमन्त्री कृषि आधुनिककरण परियोजना

ईकाई बाँके, जिल्ला सदस्य ।

खण्ड-४ विविध (जिल्लाको समग्र तथ्यांक सम्बन्धी विवरण)

४.१ पालिकाहरूको प्रोफाईल सम्बन्धी विवरण

४.१ पालिकाहरूको प्रोफाईल सम्बन्धी विवरण

क्र. सं.	पालिकाको नाम	जनसंख्या			घरपरिवार संख्या	पालिकाको भू-उपयोग सम्बन्धी विवरण (हेक्टर)			सिंचित क्षेत्रफल (हेक्टर)			कैफियत
		महिला	पुरुष	जम्मा		कुल क्षेत्रफल	खेती योग्य क्षेत्रफल	खेती भईरहेको क्षेत्रफल	वर्षभरी हुने सिंचित क्षेत्रफल	आंशिक सिंचित क्षेत्रफल	जम्मा सिंचित क्षेत्रफल	
१	राप्ती सोनारी गाउँपालिका	३५११८	३१३२७	६६४४५	१४९४६	१०४१७३	८९९९	८७९९	४१०५.०	१०८.७	४२१३.७	
२	कोहलपुर नगरपालिका	५२६९९	४८९६८	१०१६६७	२४१८३	१८४२६	४९३७	४४५९	१३८५.०	१६१.४	१५४६.४	
३	वैजनाथ गाउँपालिका	३७३९९	३२०७३	६९४७२	१६४६९	१४१६७	८२४४	७०९१	२७४५.८	३३९.९	३०८५.७	
४	खजुरा गाउँपालिका	३३२१०	२९५७९	६२७८९	१३७०६	१०१९१	८८९८	७०८४	२८९५.०	१४६.३	३०४१.३	
५	जानकी गाउँपालिका	२२८३५	२३३०६	४६१४१	८८२६	६३३२	५७३५	५५६५	१८१०.४	२२४.१	२०३४.५	
६	नेपालगञ्ज उपमहानगरपालिका	८१६८९	८२७५५	१६४४४४	३४५६५	८५९४	६८८८	६५६७	३०८५.०	३३८.५	३४२३.५	
७	डुडुवा गाउँपालिका	२१३०३	२१८३२	४३१३५	८०५१	९११०	६२९८	५८६६	३२८५.६	७३८.८	४०२४.४	
८	नरैनापुर गाउँपालिका	२१४७४	२१७३२	४३२०६	८४८८	१७२३४	५८२७	४९६६	३०३६.०	७०९.७	३७४५.७	
	जम्मा	३०५७२७	२९१५७२	५९७२९९	१२९२३४	१८८२२७	५५८२६	५०३९७	२२३४८	२७६७.५	२५११५	

४.२ विभिन्न बालीहरूको मुख्य मुख्य रोग र कीराहरूको विवरण

४.२ विभिन्न बालीहरूको मुख्य मुख्य रोग र कीराहरूको विवरण

क्र.सं.	बाली	रोगहरू	कीराहरू	कैफियत
१	धान	ब्लास्ट, व्याक्टेरियल लिफ ब्लाइट, खैरो थोप्ले रोग, फेद कुहिन रोग, खैरा रोग, धानको सिन्दुरे	फेद काट्ने किरा, फौजी किरा, गभारो, धनको पात बेरुवा	
२	मकै	कालो पोके, घोगा कुहिन, डाठ कुहिन, पातमा लाग्ने डडुवा	अमेरिकन फौजी किरा, फेद कटुवा, गभारो,	
३	गहुँ	खैरो सिन्दुरे, कालो पोके, गन्हाउने कालो पोके	लाही किरा, गुलाभी गभारो, किटकिटे खपटे	
४	दलहन बाली	ओईलाउने रोग, डडुवा रोग, रहरको बाँझोपन, बोडीको सिन्दुरे	लाही, झुसिलकिरा, कोसामा लाग्ने गभारो, पात खन्ने किरा	
५	आलु	पछौटे डडुवा, दावे रोग, ओईलाउने रोग	रातो कमिला, खुम्मे किरा, फेद काट्ने लार्भा, आलुको पुतली	
६	लहरे बाली	पाउडरी मिल्डीउ, मोजाईक भाइरस,	फर्सीको रातो खपटे, फल कुहाउने औंशा, थोप्ले खपटे, पात खन्ने किरा	
७	काउली बाली समुह	क्लब रुट, अल्टरनेरिया थोप्ले रोग, डाठ कुहिन रोग,	इन्ड्रबुटे पुतली,, बन्दाको पुतली, लाही, फेद काट्ने, शंखे किरा	
८	गोलभेंडा, भान्टा, खुर्सानी	डडुवा, ओईलाउने रोग, मोजाईक भाइरस, लिफ कार्ल भाइरस जरागा गांठा पर्ने रोग	गोलभेंडाको पात खन्ने किरा, सुतीको पात खाने गभारो, भान्टाको गभारो, सेतो झिंगा	

४.३ जिल्लामा रहेका विभिन्न कृषक फर्म, समूह तथा कृषि सहकारीहरूको विवरण

४.३.१ व्यावसायिक कृषि फर्महरूको विवरण

क्र.सं.	कृषि फर्मको नाम	ठेगाना	दर्ता मिति	संचालक/प्रोपराइटरको नाम	सम्पर्क नम्बर	उत्पादन हुने कृषि उपजको नाम	कैफियत
१	कादरी पशुपंक्षी तथा कृषि फार्म	नेपालगंज उ.म.न.पा.-२१,बौके	२०८०/०४/०१	समीर अहमद खौ	९८०४५८०७८६	पशुपन्क्षी पालन, तरकारी, फलफुल तथा खाद्यान्नबाली	
२	राधा कृषि तथा पशुपालन फर्म	जानकी गा.पा.-३,बौके	२०८०/०४/०२	जगन्नाथ मोर्य	९७६२३२१८९८	भैसी पालन तथा तरकारी	
३	अनिता कृषि तथा पशुपालन फर्म	जानकी गा.पा.-३,बौके	२०८०/०४/०२	वैजनाथ मुराउ	९८१९५०१०५७	भैसी पालन तथा तरकारी	
४	पुर्णा बाखा पालन फर्म	वैजनाथ गा.पा.-१,बौके	२०८०/०४/०३	पुर्णा देवी गिरी, कास्की	९८६६९९४५६५	बाखा पालन	
५	शोभा कृषि तथा पशुपंक्षी फर्म	वैजनाथ गा.पा.-५,बौके	२०८०/०४/०५	शोभा अहिर	९८२४५०५५४३	पशुपन्क्षी पालन तथा तरकारी	
६	रुची कृषि तथा पशुपंक्षी फर्म	वैजनाथ गा.पा.-५,बौके	२०८०/०४/०५	यज्ञ बहादुर वली	९८६१३६३९३७	पशुपन्क्षी पालन तथा तरकारी र फलफुल	
७	दुर्गा गाई पालन फर्म	खजुरा गा.पा.-६,बौके	२०८०/०४/०७	दुर्गा शर्मा	९८४८२२६१५५	गाई पालन	
८	एन्जल कृषि तथा पशुपंक्षी फर्म	कोहलपुर न.पा.-३,बौके	२०८०/०४/०७	चन्द्रा शाही (थापा)	९८४८०३३७२५	पशुपन्क्षी पालन तथा तरकारी र फलफुल	
९	कमला अमर कृषि तथा पशुपंक्षी फर्म	वैजनाथ गा.पा.-४,बौके	२०८०/०४/०८	कमला देवी बुढा	९८०४५९९५६५	पशुपालन तथा तरकारी र फलफुल	
१०	सैरीमाता गाई भैसी पालन फर्म	डडुवा गा.पा.-३,बौके	२०८०/०४/११	नन्का अहिरनी	९८१२५६७०१०	पशु पालन	

१	वाग्धरी एकिकृत कृषि तथा पशुपालन फर्म	नेपालगंज उ.म.न.पा.-१४,बिके	२०५०/०४/१२	बिके चन्द्र मिश्र,गंगा गिरी	१८५५०४३४३२	पशु, माछा पालन, फलफुल र तरकारी
१२	नेहारिका एकिकृत कृषि तथा पशुपंक्षी फर्म	खजुरा गा.पा.-१,बिके	२०५०/०४/१२	हरिकला रोका	१८५५०४३८५५	पशु पन्छी, माछा, तरकारी र फलफुल
१३	के.पी. यादव कृषि तथा भैसी पालन फर्म	नेपालगंज उ.म.न.पा.-२०,बिके	२०५०/०४/१२	कामला प्रसाद अहिर	१८९२५२६७१२	भैसी पालन तथा तरकारी
१४	ममता बहुउद्देश्यीय कृषि तथा पशुपंक्षी फर्म	कोहलपुर न.पा.-१०,बिके	२०५०/०४/१५	लक्ष्मी शाही	१८९४६३७२९९	पशुपन्छी, माछा, तरकारी र पुष्प
१५	बाबलजी कृषि तथा पशुपंक्षी फर्म	नेपालगंज उ.म.न.पा.-२०,बिके	२०५०/०४/१६	गोमति अहिरनी	१८५५०४००१६	पशुपन्छी, तरकारी र फलफुल
१६	लक्ष्मी पशुपालन तथा कृषि फर्म	जानकी गा.पा.-२,बिके	२०५०/०४/१६	लक्ष्मी भट्ट	१८९६५५३४५	गाई, भैसी पालन तथा तरकारी
१७	पुर्णागिरी मेशीनरी एण्ड पाइप सेन्टर	नेपालगंज उ.म.न.पा.-२०,बिके	२०५०/०४/१६	सन्दीप अधिकारी	१८६६९२५८००	गाडी, मोटर तथा मेशीनरी सामान मर्मत गर्ने
१८	ढकाल पशु फर्म	खजुरा गा.पा.-४,बिके	२०५०/०४/१६	शोम कुमारी खत्री	१८९२४६४०५६	बाख्रा पालन
१९	मनिप कृषि तथा पशुपंक्षी फर्म	वैजनाथ गा.पा.-१,बिके	२०५०/०४/१७	मनिप कुमार थापा	१८६६०२२४८	पशुपन्छी, तरकारी र फलफुल
२०	सुसीला कृषि तथा पशुपंक्षी फर्म	जानकी गा.पा.-२,बिके	२०५०/०४/१७	सुसीला कुर्मी (वर्मा)	१८५६०१५८०७	पशुपन्छी पालन, तरकारी, तथा खाद्यान्नबाली
२१	भूमिपुत्री अर्गाणिक पशुपंक्षी तथा कृषि फर्म	खजुरा गा.पा.-४,बिके	२०५०/०४/१७	ललित बहादुर चन्द	१८५५०९९४४४	पशुपन्छी पालन, तरकारी तथा खाद्यान्नबाली
२२	पार्वती अर्गाणिक कृषि तथा पशुपंक्षी फर्म	कोहलपुर उ.म.न.पा.-१३,बिके	२०५०/०४/१९	पार्वती पीडेल	१८५६०३०३६६	पशुपन्छी, माछा, तरकारी र फलफुल
२३	अनुप कृषि तथा पशुपंक्षी फर्म	राप्ती सोनारी गा.पा.-५,बिके	२०५०/०४/२१	देविका बस्नेत	१८६६९१७६२५	बाख्रा पालन तथा तरकारी
२४	एच.आर. एकिकृत कृषि तथा पशुपंक्षी फर्म	राप्ती सोनारी गा.पा.-६,बिके	२०५०/०४/२१	रिता चौधरी	१८५६०२५५५०	पशु पन्छी, माछा, तरकारी
२५	सन्ध्या कृषि तथा पशुपंक्षी फर्म	खजुरा गा.पा.-७,बिके	२०५०/०४/२१	अर्जुन कुमार यादव	१८००५३३२०७	गाई, भैसी, बाख्रा पालन तथा तरकारी
२६	बराल कृषि तथा पशुपंक्षी फर्म	वैजनाथ गा.पा.-४,बिके	२०५०/०४/२२	अमना न्यौपाने	१८६९९६६१९८	पशुपन्छी, तरकारी र फलफुल
२७	तपसी बाबा कृषि तथा पशुपालन फर्म	नरैनापुर गा.पा.-५,बिके	२०५०/०४/२२	विजय प्रसाद यादव	१८५६३५२३८०	गाई, भैसी पालन तथा तरकारी
२८	विराट एकिकृत कृषि तथा पशुपंक्षी फर्म	नेपालगंज उ.म.न.पा.-१५,बिके	२०५०/०४/२२	प्रिन्स मिश्र	१८५६६९९९१९	पशुपन्छी, माछा, मीर, गडचौला पालन तथा च्याउ
२९	बन्धना पशुपंक्षी फर्म	नेपालगंज उ.म.न.पा.-१३,बिके	२०५०/०४/२३	बन्धना देवी चौहान	१८५६५९७१४५	भैसी र बाखा पालन
३०	कौशल भर्मा एगो फर्म	नेपालगंज उ.म.न.पा.-१८,बिके	२०५०/०४/२४	वीन्दु जोशी	१८५६०३२१३१	गडचौलाको मल उत्पादन तथा तरकारी र पुष्प
३१	प्रकाश कृषि तथा पशुपंक्षी फर्म	वैजनाथ गा.पा.-५,बिके	२०५०/०४/२४	कालु खड्का	१८२६५७६२६५	गाई, भैसी, बाख्रा पालन तथा तरकारी
३२	सुमित्रा कृषि तथा पशुपालन फर्म	जानकी गा.पा.-५,बिके	२०५०/०४/२५	सुमित्रा कुमारी राठ	१८०६६५२७७	गाई, भैसी र बाखा पालन गर्ने।
३३	हिरालाल कृषि फर्म	जानकी गा.पा.-१,बिके	२०५०/०४/२५	हिरालाल कुर्मी	१८०४५०४३४५	बीउ, खाद्यान्न, तेलहन र तरकारी
३४	आरती कृषि तथा पशुपंक्षी फर्म	वैजनाथ गा.पा.-४,बिके	२०५०/०४/२५	मिना देवी रोका क्षेत्री	१८६६०३२९६८	बाखा पालन तथा तरकारी
३५	आयुष अमि पशुपालन फर्म	खजुरा गा.पा.-४,बिके	२०५०/०४/२६	जीत कुमारी राना क्षेत्री	१८२४५१६५६८	गाई, भैसी र बाखा पालन
३६	जोहान हसबन्दी एण्ड कृषि फर्म	नरैनापुर गा.पा.-५,बिके	२०५०/०४/२६	अमिन उद्दिन सिट्टिकि	१८६६१७९६९५	बाख्रा पालन तथा तरकारी
३७	आयुषजी कृषि तथा पशुपंक्षी फर्म	खजुरा गा.पा.-२,बिके	२०५०/०४/२६	रवि लाल सुनार	१८६६१०४२५	पशुपन्छी, तथा तरकारी
३८	ख्वाजा गरीब नवाज पशुपंक्षी फर्म	नरैनापुर गा.पा.-३,बिके	२०५०/०४/२६	असलम खी	१८५७९६०८१०	माछा, पशुपन्छी,
३९	पोपमा पशुपालन तथा कृषि फर्म	नेपालगंज उ.म.न.पा.-१९,बिके	२०५०/०४/२९	पोपमा कुमारी वर्मा	१८९६५७२२६९	गाई, भैसी पालन तथा तरकारी
४०	गायत्री बाखा पालन फर्म	राप्ती सोनारी गा.पा.-८,बिके	२०५०/०४/३१	गायत्री बली	१८६६२६१९९२	बाखा पालन
४१	कमला गाई तथा भैसी फर्म	खजुरा गा.पा.-५,बिके	२०५०/०४/३१	कमला मुराउ	१८६६२१३२१२	गाई तथा भैसी पालन
४२	निरमाया पशुपालन फर्म	वैजनाथ गा.पा.-४,बिके	२०५०/०४/३१	निरमाया ओली	१८९६५२४२९३	गाई, भैसी तथा बाखा पालन
४३	सावित्री भैसी तथा बाखा पालन फर्म	कोहलपुर न.पा.-२,बिके	२०५०/०४/३१	दुष्डी राज अधिकारी	१८६६०९०२०५	गाई, भैसी तथा बाखा पालन
४४	बुन्दी कृषि तथा पशुपालन फर्म	नेपालगंज उ.म.न.पा.-१९,बिके	२०५०/०४/०१	बुन्दी कोरी,माया कुर्मी	१७७२६९१९०९	गाई, भैसी पालन तथा तरकारी
४५	गौरव रसा कृषि तथा पशुपंक्षी फर्म	वैजनाथ गा.पा.-७,बिके	२०५०/०४/०१	देव बहादुर थापा	१८५६१२५०८३	पशुपन्छी, फलफुल र तरकारी
४६	निष्ठी पशुपालन फर्म	कोहलपुर न.पा.-१२,बिके	२०५०/०४/०३	सीता रसाईली	१८६६७०२२६५	गाई, भैसी तथा बाखा पालन
४८	समीम कुखुरा पालन फार्म	नेपालगंज उ.म.न.पा.-२३,बिके	२०५०/०४/०३	मोहम्मद समीम शेप	१८९४५६९९५५	कुखुरा पालन
४९	कोइलु पशुपंक्षी फर्म	वैजनाथ गा.पा.-४,बिके	२०५०/०४/०३	कोइलु रोकाया	१८६६३३६३८६	बाखा, कुखुरा तथा हाँस पालन
५०	जय श्रीराम पशुपालन तथा कृषि फर्म	डुडुवा गा.पा.-५,बिके	२०५०/०४/०४	कौसिला यादव	१८९५५५७७५३	भैसी पालन, खाद्यान्नबाली र तरकारी
५१	हजरत कृषि तथा पशुपंक्षी फर्म	नेपालगंज उ.म.न.पा.-२३,बिके	२०५०/०४/०५	हजरत अली खी	१८६२४४५६७२	पशुपन्छी, तथा तरकारी
५२	सलिन कृषि तथा पशुपंक्षी फर्म	राप्ती सोनारी गा.पा.-२,बिके	२०५०/०४/०५	तुला थापा	१८७२२२६६६३	पशुपन्छी तथा तरकारी
५३	एकिकृत समृद्ध कृषि तथा पशुपंक्षी फर्म	खजुरा गा.पा.-३,बिके	२०५०/०४/०७	पुजा थापा मगर	१८६६०२६८३०	पशुपन्छी तथा तरकारी
५४	उचमी महिला कृषि तथा पशुपंक्षी फर्म	राप्ती सोनारी गा.पा.-५,बिके	२०५०/०४/०७	कृष्णी गिरी	१७६६२४७००८	पशुपन्छी, खाद्यान्न बाली र तरकारी
५५	गोमा कृषि तथा पशुपालन फर्म	नेपालगंज उ.म.न.पा.-२०,बिके	२०५०/०४/०७	गोमा राना	१८९६५६८५७३	पशु पालन तथा तरकारी
५६	सेवक राम कृषि तथा पशुपंक्षी फर्म	वैजनाथ गा.पा.-८,बिके	२०५०/०४/०७	इन्दरीया धरुनी	१८०४५६३६८८	पशु पालन तथा तरकारी
५७	लोहारी कृषि फर्म	कोहलपुर न.पा.-७,बिके	२०५०/०४/०७	लोहारी थारु	१८०४५६९४५२	पशु पालन तथा तरकारी
५८	चौहान भैसी फर्म	डुडुवा गा.पा.-२,बिके	२०५०/०४/०७	धुव राम लोनिया	१८२०४६९१२१६	भैसी पालन
५९	राज कृषि तथा पशुपंक्षी फर्म	डुडुवा गा.पा.-२,बिके	२०५०/०४/०७	राज बहादुर वर्मा	१८६६६६१४०५५२	पशु पालन तथा तरकारी
६०	राधा कृष्ण भैसी फर्म	नेपालगंज उ.म.न.पा.-२०,बिके	२०५०/०४/०८	हसराम अहिर	१८६२५४१६३२	दुध
६१	श्रृजना बाखा पालन फर्म	खजुरा गा.पा.-३,बिके	२०५०/०४/०८	कमला कुमारी रेग्मी	१७७२९७४२९७	बाखा पालन
६२	वर्मा कृषि तथा पशुपंक्षी पालन फर्म	डुडुवा गा.पा.-३,बिके	२०५०/०४/१०	छोटेताल वर्मा (कुर्मी)	१८९५५३६६९२	पशुपन्छी, तरकारी
६३	लाङ्गली पशुपंक्षी फर्म	खजुरा गा.पा.-१,बिके	२०५०/०४/१२	अजु थापा मगर	१८५६०२६०७३	पशुपन्छी
६४	खान गाई भैसी पालन फर्म	डुडुवा गा.पा.-३,बिके	२०५०/०४/१२	अकबाल खी	१८६२५६००७	पशु पालन
६५	साकिरा भैसी पालन फर्म	राप्ती सोनारी गा.पा.-७,बिके	२०५०/०४/१३	इलाही गद्दी	१८६७९६६५२	दुध
६६	कुशमा गाई भैसी पालन फर्म	डुडुवा गा.पा.-३,बिके	२०५०/०४/१३	कुशमा देवी तिवारी	१८०१३१३४४२	दुध
६७	सफलता भैसी पालन फर्म	डुडुवा गा.पा.-५,बिके	२०५०/०४/१५	नन्दराम खड्का	१८६६३३१०१४	दुध
६८	सिमा कृषि तथा गाई , भैसी पालन फर्म	डुडुवा गा.पा.-३,बिके	२०५०/०४/१७	सबैसुरी देवी मिश्र	१८४६००९१३७५	पशुपालन तथा तरकारी
६९	निसार कृषि तथा पशुपंक्षी फर्म	डुडुवा गा.पा.-३,बिके	२०५०/०४/१७	निसार अली शेप	१८०४५३७६००	पशुपन्छी, खाद्यान्नबाली तथा तरकारी
७०	रावत कृषि तथा पशुपंक्षी फर्म	खजुरा गा.पा.-३,बिके	२०५०/०४/१९	भूपेन्द्र कुमार रावत	१८५६०२४३१०	पशुपन्छी
७१	आर. के. कृषि तथा पशुपंक्षी फर्म	डुडुवा गा.पा.-६,बिके	२०५०/०४/१९	संगीता कुम्हार	१८६६०२९७५५	पशु पालन, खाद्यान्नबाली, तरकारी र फलफुल
७२	यादव पशुपालन तथा कृषि फर्म	जानकी गा.पा.-२,बिके	२०५०/०४/१९	खेमराज यादव	१८९६५२४०६६	पशु पालन, खाद्यान्नबाली, तरकारी र फलफुल
७३	दुर्गाले कृषि तथा पशुपंक्षी फर्म	खजुरा गा.पा.-२,बिके	२०५०/०४/२१	जक्त बहादुर रावत	१८९५४७९७८७	पशु पालन, खाद्यान्नबाली, तरकारी र फलफुल
७४	राजुभाई बंगुर पालन फर्म	राप्ती सोनारी गा.पा.-८,बिके	२०५०/०४/२१	कल्पना बुढाथोकी	१८०४५९९५४४	बंगुर पालन
७५	सिता कृषि तथा घाँस फलफुल फर्म	वैजनाथ गा.पा.-४,बिके	२०५०/०४/२१	सितारानी धरुनी	१८५६०२९४७१	फलफुलका बेर्ना उत्पादन तथा घाँस र तरकारी
७६	दिपक जडिबुटी प्रशोधन उद्योग	कोहलपुर न.पा.-११,बिके	२०५०/०४/२१	मान बहादुर बली	१८५६०४००५९	सुगन्धित जडिबुटी प्रशोधन गर्ने
७७	स्वस्तिका कृषि तथा पशुपंक्षी फर्म	राप्ती सोनारी गा.पा.-४,बिके	२०५०/०४/२४	प्रेम कुमारी थारु	१८६६२५१३७	भैसी, कुखुरा, बाखा पालन तथा तरकारी

७८	नर्वदा गार्ड फर्म	खजुरा गा.पा.-२,बौके	२०८०/०५/२४	आधाराम पुन मगर	१८०४४७२२६२	गार्ड पालन
७९	शिव शक्ति कृषि तथा पशुपंक्षी फर्म	कोहलपुर न.पा.-१४,बौके	२०८०/०५/२४	तिरथराम खडिक	१८२२५१४४४२	पशुपन्क्षी, माछा पालन तथा तरकारी
८०	हेमा पशुपालन फर्म	नेपालगंज उ.म.न.पा.-१०,बौके	२०८०/०५/२७	राम दयाल अहिर	१८१४५४०४९३	गार्ड, भैसी पालन
८१	बिपिन कृषि तथा पशुपंक्षी फर्म	खजुरा गा.पा.-२,बौके	२०८०/०५/२७	सुनिता बुढा	१८४८०८०३१०	पशुपन्क्षी पालन तथा खाद्यान्न बाली, तरकारी र फलफुल
८२	राधेश्याम भैसी तथा माछा पालन फर्म	नेपालगंज उ.म.न.पा.-१९,बौके	२०८०/०५/३१	राधेश्याम यादव	१८४८०८६६१२	भैसी र माछा पालन
८३	अमृत मंथन गौशाला	नेपालगंज उ.म.न.पा.-२२,बौके	२०८०/०५/३१	अनीता मोडिया	१८४८१५३४८८	दुध उत्पादन
८४	राम दुलारे कृषि तथा पशुपालन फर्म	वैजनाथ गा.पा.-७,बौके	२०८०/०६/०४	राम दुलारे थारु	१८०८९०४४८५	भैसी, बाख्रा पालन तथा फलफुल र तरकारी
८५	सुबदार कृषि तथा पशुपंक्षी फर्म	वैजनाथ गा.पा.-७,बौके	२०८०/०६/०४	सुबदार थारु	१८०१९४०१९७	भैसी, बाख्रा तथा फलफुल तरकारी
८६	आरुप कुखुरा पालन फर्म	राप्ती सोनारी गा.पा.-४,बौके	२०८०/०६/०४	लक्ष्मि कुमारी थारु	१८६४८८३९८६	कुखुरा पालन गर्ने
८७	साजन कृषि तथा पशुपंक्षी फर्म	डुडुवा गा.पा.-३,बौके	२०८०/०६/०५	राम नरेश कान्तु	१८२४५१०१०९	पशुपन्क्षी पालन तथा तरकारी र फलफुल
८८	के.जी.एन कृषि तथा पशुपंक्षी फर्म	नेपालगंज उ.म.न.पा.-१४,बौके	२०८०/०६/०९	कलामुद्दिन राई	१८६९१२५०८०	पशुपन्क्षी तथा माछा पालन गर्ने
८९	एम.एस. आर्गानिक एग्रो फर्म	नेपालगंज उ.म.न.पा.-२२,बौके	२०८०/०६/०९	मिथलेश पासी	१८६९६२७७०	भर्मी कम्पोष्ट मल तथा गडबौला
९०	हरियाली भैसी पालन फर्म	डुडुवा गा.पा.-३,बौके	२०८०/०६/०९	बच्छुराज गडरिया	१७०३५६७५०३	भैसी पालन र तरकारी
९१	जय बजरंग वली भैसी पालन फर्म	डुडुवा गा.पा.-२,बौके	२०८०/०६/१०	रुपादेवी कुर्मी	१८१४५४२४७२	दुध
९२	सतिस भैसी पालन फर्म	डुडुवा गा.पा.-२,बौके	२०८०/०६/१०	पुनम देवी कुर्मी	१८१८००७७०५	दुध
९३	सुनिल भैसी पालन फर्म	डुडुवा गा.पा.-२,बौके	२०८०/०६/१०	सुनिता कुर्मी	१८६८१६७०२७	दुध
९४	कोलही जय गुरुदेव भैसी पालन फर्म	डुडुवा गा.पा.-२,बौके	२०८०/०६/१०	बिजय पाल बर्मा	१८१२५९६२२३	दुध
९५	नेपालगंज कृषि तथा पशुपंक्षी फर्म	नेपालगंज उ.म.न.पा.-१४,बौके	२०८०/०६/११	अंकिता खौ	१८४८०९१७११	पशुपन्क्षी, माछा पालन तथा खाद्यान्नबाली
९६	सन्जु बंगुर पालन फर्म	नेपालगंज उ.म.न.पा.-१३,बौके	२०८०/०६/११	सन्जु खडिक	१८६८२७४७८	बंगुर पालन
९७	पखेरु बाबा फर्म	कोहलपुर न.पा.-१०,बौके	२०८०/०६/१४	शान्ता कुमारी राना क्षेत्री	१८४८१०८५६	बाख्रा पालन
९८	एम. के. पिग फार्म प्रा.लि.	कोहलपुर न.पा.-१५,बौके	२०८०/०६/१४	माधव रेग्मी	१८४८०३४४२०	बंगुर पालन
९९	जय लक्ष्मी कृषि तथा पशुपंक्षी फर्म	वैजनाथ गा.पा.-१,बौके	२०८०/०६/१४	शंकर शाह	१८४०९२३०५६	पशुपन्क्षी पालन तथा तरकारी
१००	गायत्री कृषि तथा पशुपालन फर्म	डुडुवा गा.पा.-२,बौके	२०८०/०६/१५	मिता कुर्मी	१८४८०९९०८६	पशुपन्क्षी पालन तथा खाद्यान्नबाली र तरकारी
१०१	गौरी कृषि तथा पशुपंक्षी फर्म	डुडुवा गा.पा.-२,बौके	२०८०/०६/१५	राम बरन बर्मा	१८१९५७३५९२	पशुपन्क्षी पालन तथा खाद्यान्न बाली र तरकारी
१०२	देव माया कृषि तथा पशुपंक्षी फर्म	डुडुवा गा.पा.-३,बौके	२०८०/०६/१६	देव माया मिश्रा	१८२२४६१९०७	गार्ड, भैसी पालन तथा तरकारी र फलफुल
१०३	जोहान पशुपालन फर्म	डुडुवा गा.पा.-२,बौके	२०८०/०६/१६	किमुन लोनिया	१८१५४५०३८३	भैसी तथा बाखा पालन गर्ने
१०४	मौसम कृषि तथा पशुपंक्षी फर्म	वैजनाथ गा.पा.-६,बौके	२०८०/०६/१६	मैसरी बुढा क्षेत्री	१८१५५२१७७०	पशुपन्क्षीपालन तथा तरकारी
१०५	पुण्या आयुक्तिक कृषि तथा पशुपंक्षी फर्म	नेपालगंज उ.म.न.पा.-१०,बौके	२०८०/०६/१६	पुण्या के.सी.	१८६८०२२१४७	पशुपन्क्षीपालन तथा तरकारी
१०६	आस्था कृषि तथा पशुपंक्षी फर्म	खजुरा गा.पा.-२,बौके	२०८०/०६/१८	सिमा सिंह ठकुरी	१८२२४९७५३९	पशुपन्क्षीपालन तथा तरकारी
१०७	जमुना कृषि फर्म	वैजनाथ गा.पा.-७,बौके	२०८०/०६/१९	जबना थारु	१८६३२९६२६७	तरकारी, फलफुल, च्याउ
१०८	के.एस. कृषि तथा पशुपंक्षी फर्म	खजुरा गा.पा.-८,बौके	२०८०/०६/२१	सबनम खौ	१८०३१७१५०२	माछा, बाख्रा पालन तथा फलफुल
१०९	अनुशा कृषि तथा पशुपंक्षी फर्म	खजुरा गा.पा.-७,बौके	२०८०/०६/२१	कोशिला शाही	१८६३२८५६७७	पशुपन्क्षी पालन तथा अन्नबाली र तरकारी
११०	आकृती कृषि तथा पशुपंक्षी फर्म	वैजनाथ गा.पा.-७,बौके	२०८०/०६/२२	इन्द्र प्रसाद थारु	१८१०३५६७८४	भैसी, गार्ड, बाखा तथा तरकारी
१११	नुर कृषि तथा पशुपंक्षी फर्म	नेपालगंज उ.म.न.पा.-२३,बौके	२०८०/०६/२४	नसरीन जिया	१८४८०२४८०६	कृषि जन्म ताला उत्पादन
११२	खान कृषि तथा पशुपंक्षी फर्म	डुडुवा गा.पा.-३,बौके	२०८०/०६/२४	फहिमुद्दिन खौ	१८६४९८७३२०	कृषि जन्म ताला उत्पादन
११३	केवट भैसी तथा कृषि फर्म	डुडुवा गा.पा.-२,बौके	२०८०/०६/२४	दुर्गा देवी केवट	१८६६७६१५८	भैसी पालन तथा तरकारी
११४	खान पशुपंक्षी फर्म	नरैनापुर गा.पा.-२,बौके	२०८०/०६/२६	हारुन खौ	१८६६५०००४५	बाखा, कुखुरा तथा हाँस पालन
११५	सवाना पशुपंक्षी फर्म	नरैनापुर गा.पा.-३,बौके	२०८०/०६/२९	ताज मोहम्मद खौ	१८६६८५९७७०	बाखा, कुखुरा, माछा पालन गर्ने
११६	जोएल कृषि तथा पशुपंक्षी फर्म	राप्ती सोनारी गा.पा.-२,बौके	२०८०/०६/३०	लाली कुमारी वि.क.	१८६३१३७२९३	पशुपन्क्षीपालन तथा तरकारी
११७	अरुण कृषि तथा पशुपंक्षी फर्म	खजुरा गा.पा.-२,बौके	२०८०/०६/३०	पवित्रा विष्ट	१८२६४३११८२	पशुपन्क्षीपालन तथा तरकारी
११८	शाहिन पशुपंक्षी पालन फर्म	डुडुवा गा.पा.-४,बौके	२०८०/०७/०२	समिम जोलाह	१८१०२२६३१६	गार्ड, भैसी र कुखुरा पालन गर्ने
११९	मनकामना पशुपंक्षी तथा कृषि फर्म	डुडुवा गा.पा.-५,बौके	२०८०/०७/०२	कुल बहादुर के.सी.	१८४८०२१६३०	पशुपन्क्षीपालन तथा तरकारी
१२०	किताबुल पशुपालन फर्म	खजुरा गा.पा.-८,बौके	२०८०/०७/०२	किताबुल निसा	१८१४५६८९६०	गार्ड, भैसी पालन गरी दुध विक्री गर्ने
१२१	सिंह कृषि तथा पशुपंक्षी फर्म	नेपालगंज उ.म.न.पा.-१९,बौके	२०८०/०७/०३	पुष्पेन्द्र कोर	१८४१२९१४०७	कृषि जन्म ताला उत्पादन
१२२	अन्सारी पशुपंक्षी फर्म	नरैनापुर गा.पा.-१,बौके	२०८०/०७/१५	समसु दोहा अन्सारी	१८४७६८४०७०	पशुपन्क्षीपालन तथा माछा पालन गर्ने
१२३	मोहम्मद समिउल्लाह माछा कृषि तथा पशुपंक्षी फर्म	खजुरा गा.पा.-७,बौके	२०८०/०७/१५	ताजरुन खौ	१८०४५७६८३५	पशुपन्क्षीपालन
१२४	मेघराज कृषि तथा पशुपंक्षी फर्म	खजुरा गा.पा.-७,बौके	२०८०/०७/१६	सुनिता कुमारी यादव	१८१६५७३४२१	गार्ड, भैसी पालन तथा तरकारी खेती
१२५	बिमला पशुपालन फर्म	वैजनाथ गा.पा.-६,बौके	२०८०/०७/१९	प्रताप बहादुर रावत	१७०३४०५२२३	गार्ड, भैसी र बाखा पालन गर्ने
१२६	शिवम भैसी फर्म	कोहलपुर न.पा.-४,बौके	२०८०/०७/१९	श्रीमती अबकली शाही	१८४८०६५९७२	भैसी पालन
१२७	तिलक बाबा पालन फर्म	वैजनाथ गा.पा.-५,बौके	२०८०/०७/२०	तुलसा रावल	१८४८१४९७७	बाखा पालन
१२८	जायद कृषि तथा पशुपंक्षी फर्म	खजुरा गा.पा.-७,बौके	२०८०/०७/२०	साहेब अली साईद	१८२३६९३८९८	बाखा, भैसी पालन तथा तरकारी
१२९	आदर्श कृषि तथा पशुपंक्षी फर्म	जानकी गा.पा.-२,बौके	२०८०/०७/२०	हिकमत बहादुर थापा क्षेत्री	१८६४२३९३३९	पशुपन्क्षीपालन तथा खाद्यान्न
१३०	मेनुका कृषि तथा पशुपंक्षी फर्म	खजुरा गा.पा.-२,बौके	२०८०/०७/२१	मेनुका सुनार	१८४८०१०४४४	पशुपन्क्षीपालन तथा तरकारी
१३१	सत्यनाम कृषि तथा पशुपंक्षी फर्म	नेपालगंज उ.म.न.पा.-२०,बौके	२०८०/०७/२२	बरसाती लाल यादव	१८१९१५८९२०	पशुपालन तथा तरकारी र फलफुल
१३२	नरहरी कृषि तथा पशुपंक्षी फर्म	नरैनापुर गा.पा.-६,बौके	२०८०/०८/०६	नरहरी नाथ योगी	१८४७६६३५४२	पशुपन्क्षीपालन, खाद्यान्न तथा तरकारी
१३३	सिंह पोल्टी फर्म	डुडुवा गा.पा.-६,बौके	२०८०/०८/१०	पुजा कोर	१८१२५१४०९३	कुखुरा पालन गर्ने
१३४	सुनिता भैसी फर्म	जानकी गा.पा.-४,बौके	२०८०/०८/११	राम अवतार चमार	१८२७२२४००४	भैसी पालन
१३५	विद्या कृषि तथा पशुपंक्षी फर्म	वैजनाथ गा.पा.-५,बौके	२०८०/०८/१२	विद्या देवी योगी	१७२९८५२२७५	पशुपन्क्षीपालन तथा तरकारी र फलफुल
१३६	सिता कृषि तथा पशुपंक्षी फर्म	वैजनाथ गा.पा.-५,बौके	२०८०/०८/१३	सिता कुमारी बराल	१८४८०११९१०	पशुपालन र तरकारी
१३७	आदित्य कृषि तथा पशुपालन फर्म	जानकी गा.पा.-२,बौके	२०८०/०८/१५	बनसराम कुर्मी	१८१५४६७४३३	कृषि जन्म ताला उत्पादन
१३८	राम रतन कृषि तथा पशुपालन फर्म	वैजनाथ गा.पा.-४,बौके	२०८०/०८/१७	सुस्मीता थारु	१८०४५७२०३२	कृषि जन्म ताला उत्पादन
१३९	जे.के. यादव कृषि तथा पशुपंक्षी फर्म	खजुरा गा.पा.-७,बौके	२०८०/०८/१९	जितेन्द्र कुमार यादव	१८०४५३६७७०	कृषि जन्म ताला उत्पादन
१४०	शिवम कृषि तथा पशुपंक्षी फर्म	नेपालगंज उ.म.न.पा.-२२,बौके	२०८०/०८/१९	तारा देवी यादव	१८४८०२११९३	गार्ड, भैसी, बाखा तथा माछा पालन गर्ने
१४१	एस. ए. गार्ड भैसी तथा बाखा पालन फर्म	नेपालगंज उ.म.न.पा.-१५,बौके	२०८०/०८/२५	अशिया खानुन	१८१४५०५०५३	गार्ड, भैसी तथा बाखा पालन

१४३	बिमला कृपि तथा पशुपंथी फर्म	खजुरा गा.पा.-४,बिके	२०५०/०८/२५	बिमला खड्का	१८६६७५४३७१	गाई, भैसी, बाछा र कुखुरा पालन
१४३	मेराज पोल्टी तथा पशुपालन फर्म	नैरनापुर गा.पा.-४,बिके	२०५०/०८/२६	मेराज अहमद शेप	१८६६२२३५११	कृपि जन्म तथा उत्पादन
१४४	गोकुल कृपि तथा पशुपंथी फर्म	बैजनाथ गा.पा.-३,बिके	२०५०/०८/२६	पवन सिंह थारु	१८४८१००९६७	कृपि जन्म तथा उत्पादन
१४५	जिवन पशुपंथी पालन फर्म	राप्ती सोनारी गा.पा.-९,बिके	२०५०/०८/२८	काफना थापा	१८९१४०४४८०८	गाई, भैसी, कुखुरा र बाछा पालन
१४६	प्रिथि कृपि तथा पशुपंथी फर्म	खजुरा गा.पा.-५,बिके	२०५०/०८/२९	ननकई अहिर	१८९४००६९६६	कृपि जन्म तथा उत्पादन
१४७	गायत्री कृपि फर्म	बैजनाथ गा.पा.-६,बिके	२०५०/०८/२९	गायत्री धरुनी	१८२२४०१२७९	धान, गहुँ, मकै, तोरी तथा तरकारी
१४८	शुभास कृपि तथा पशुपंथी फर्म	बैजनाथ गा.पा.-५,बिके	२०५०/०९/०१	नेम बहादुर खड्का	१८६६६०१२५८	कृपि जन्म तथा उत्पादन
१४९	हरियाली हेमा भैसी पालन फर्म	डुडुवा गा.पा.-५,बिके	२०५०/०९/०३	हेमा बली	१८९२४४२९५८	भैसी पालन
१५०	सुर्य बाछा पालन फर्म	जानकी गा.पा.-४,बिके	२०५०/०९/०३	सुर्य बर्मा	१८९४४५१७५५	बाछा पालन
१५१	शेखर कृपि तथा पशुपंथी फर्म	खजुरा गा.पा.-७,बिके	२०५०/०९/०४	बाल कुमारी अहिर	१८९२४४२१८८१	कृपि जन्म तथा उत्पादन
१५२	सुर्यगईया प्रगतिशिल कृपि फार्म	बैजनाथ गा.पा.-८,बिके	२०५०/०९/०५	राम चरण थारु	१८२३३३६६३९	कृपि जन्म तथा उत्पादन
१५३	विधान कृपि तथा पशुपंथी फर्म	बैजनाथ गा.पा.-४,बिके	२०५०/०९/०६	कर्ण कामी	१८६४९०३६०४	कृपि जन्म तथा उत्पादन
१५४	होलिस्टिक पशुपंथी तथा कृपि फर्म	डुडुवा गा.पा.-४,बिके	२०५०/०९/०८	बिभा शाही	१८५६०६६२२५	कृपि जन्म तथा उत्पादन
१५५	जगन्नाथ शुभ सफल एग्रिकल्चर प्रा.लि.	नेपालगंज उ.म.न.पा.-१९,बिके	२०५०/०९/१०	चेतना बली	१८०२४३७६६१	कुखुरा पालन गरी विक्री गर्ने
१५६	रेखा तरकारी तथा फलफुल कृपि फर्म	डुडुवा गा.पा.-४,बिके	२०५०/०९/११	रेखा खड्का	१८९४५२५२३१	तरकारी तथा फलफुल
१५७	अनुबा कुखुरा तथा बाछा पालन फर्म	नेपालगंज उ.म.न.पा.-१३,बिके	२०५०/०९/१२	रज्ज्वन कस्यार	१८०४४३६२१९	कुखुरा तथा बाछा पालन व्यवसाय गर्ने
१५८	अनुभव कृपि तथा पशुपंथी पालन फर्म	जानकी गा.पा.-४,बिके	२०५०/०९/१२	अनुसागर यादव	१८९१२०८००३	भैसी र बाछा पालन
१५९	रवारियर कुखुरा पालन फर्म	नेपालगंज उ.म.न.पा.-२३,बिके	२०५०/०९/१३	अब्दुल मोहम्मद शेप	१८९०२८९११२	कुखुरा पालन
१६०	देवान्त कृपि तथा पशुपंथी फर्म	राप्ती सोनारी गा.पा.-४,बिके	२०५०/०९/१७	अमृता थारु	१८४८०७४६७६	कुखुरा पालन तथा तरकारी
१६१	अरविन्द कृपि तथा पशुपंथी फर्म	जानकी गा.पा.-५,बिके	२०५०/०९/१७	राम सोहन अहिर	१८००४२५११७	कृपि जन्म तथा उत्पादन
१६२	रिता कृपि तथा पशुपालन फर्म	जानकी गा.पा.-३,बिके	२०५०/०९/१९	रिता तमोली	१८०४५२०९२३	कृपि जन्म तथा उत्पादन
१६३	महालक्ष्मी राम भैसी पालन फर्म	खजुरा गा.पा.-१,बिके	२०५०/०९/१९	रौता साकी	१८९४५६२७८५	भैसी पालन
१६४	एस.सी.कृपि तथा पशुपंथी फर्म	नेपालगंज उ.म.न.पा.-१७,बिके	२०५०/०९/१९	जगत राम यादव	१८९४४३९५५४	कृपि जन्म तथा उत्पादन
१६५	दिशीत पौडेल पशुपंथी फर्म	डुडुवा गा.पा.-५,बिके	२०५०/०९/२२	गंगा पौडेल	१८६६११४४६८	गाई, भैसी, बाछा तथा कुखुरा पालन
१६६	टेक राज कृपि तथा पशुपंथी फर्म	कोहलपुर न.पा.-१५,बिके	२०५०/०९/२२	टेक राज केडेल	१८६९४४८४४३	भैसी, बाछा पालन तथा तरकारी
१६७	ए. एस. कृपि तथा पशुपालन फर्म	बैजनाथ गा.पा.-२,बिके	२०५०/०९/२३	कुबारी धरुनी	१८२०४६९३१०	भैसी, बाछा पालन तथा तरकारी
१६८	मैतिदेवी गाई पालन फर्म	बैजनाथ गा.पा.-६,बिके	२०५०/०९/२३	प्रेम बहादुर बुढा क्षेत्री	१८६९४७०००३	दुध उत्पादन
१६९	एडी कृपि फर्म	बैजनाथ गा.पा.-१,बिके	२०५०/०९/२४	गणेश एडी	१८६६९१७७४३	तरकारी तथा फुलफुल
१७०	शान्ति कृपि तथा पशुपालन फर्म	नेपालगंज उ.म.न.पा.-१४,बिके	२०५०/०९/२५	चन्पा देवी कुर्मि (चौधरी)	१८६८००९२८८	पशुपालन तथा तरकारी र फलफुल
१७१	महेन्द्र कृपि तथा पशुपंथी फर्म	डुडुवा गा.पा.-५,बिके	२०५०/०९/२५	श्रीमती प्रेम कुमारी शाही	१८४८२३६६२४	कृपि जन्म तथा उत्पादन
१७२	दिनेश कृपि तथा पशुपंथी फर्म	जानकी गा.पा.-२,बिके	२०५०/०९/२६	दिनेश सिंह	१८९१२५२६७२४	कृपि जन्म तथा उत्पादन
१७३	राजेश कृपि तथा पशुपंथी फर्म	जानकी गा.पा.-२,बिके	२०५०/०९/२६	राजेश कुमार वर्मा	१८९२८८२२९४१	कृपि जन्म तथा उत्पादन
१७४	गौसे अजाम पोल्टी फर्म	नैरनापुर गा.पा.-६,बिके	२०५०/०९/२६	मैना सुकेरिन	१८५८०४०४५६	कुखुरा पालन
१७५	एम. एस. के. कृपि तथा पशुपंथी फर्म	डुडुवा गा.पा.-७,बिके	२०५०/१०/०७	समीर खाँन	१७७२२२३९२०	कृपि जन्म तथा उत्पादन
१७६	लाल माया बाछा पालन फर्म	खजुरा गा.पा.-७,बिके	२०५०/१०/०८	लाल माया गुरुङ	१७०३२४६५५५	बाछा पालन
१७७	जानकी कौटु कृपि तथा पशुपंथी फर्म	जानकी गा.पा.-५,बिके	२०५०/१०/०९	जानकी कौटु	१८९६४२५५८६	गाई, भैसी, बाछा तथा कुखुरा पालन
१७८	सम्पन्न कृपि फर्म	बैजनाथ गा.पा.-८,बिके	२०५०/१०/०९	सावित्री कुमारी चौधरी	१८९२४६२४०३	तरकारी तथा फलफुल
१७९	प्रमिला कृपि तथा पशुपंथी फर्म	बैजनाथ गा.पा.-२,बिके	२०५०/१०/१०	प्रमिला खत्री	१८६२८०९०७०	कृपि जन्म तथा उत्पादन
१८०	समिरा कृपि तथा पशुपंथी फर्म	बैजनाथ गा.पा.-८,बिके	२०५०/१०/११	जितेन्द्र थारु	१८२२४८२५७०	गाई, भैसी पालन तथा तरकारी र फलफुल
१८१	शंकर पशुपंथी फर्म	खजुरा गा.पा.-५,बिके	२०५०/१०/१४	तलारिया मंगतर	१८०३७५२९२५	कुखुरा, बाछा तथा भैसी पालन गर्ने
१८२	अनप कृपि तथा पशुपंथी फर्म	बैजनाथ गा.पा.-८,बिके	२०५०/१०/१४	फुलपति थारु	१८६२४६००५७	भैसी, बाछा पालन तथा तरकारी
१८३	चौधरी एण्ड चौधरी कृपि तथा पशुपंथी फर्म	बैजनाथ गा.पा.-५,बिके	२०५०/१०/१४	भिह्रुवराम थारु	१८५८०२५६१८	कृपि जन्म तथा उत्पादन
१८४	शिर्सा पशुपालन फर्म	डुडुवा गा.पा.-५,बिके	२०५०/१०/१४	रमा खत्री	१७०३२२६६८९	भैसी र बाछा पालन
१८५	उमा पशुपंथी फर्म	बैजनाथ गा.पा.-४,बिके	२०५०/१०/१५	उमा देवी खड्का	१८२२३१६१५८	गाई, भैसी, बाछा, कुखुरा तथा हाँस पालन
१८६	राना क्षेत्री कृपि तथा पशुपंथी फर्म	बैजनाथ गा.पा.-६,बिके	२०५०/१०/१७	मनोज राना	१८६६६७५४३९	कृपि जन्म तथा उत्पादन
१८७	सुनौलो मल्टि प्रपोज एग्रो फर्म	नेपालगंज उ.म.न.पा.-१२,बिके	२०५०/१०/१९	पवन कुमार भुजवा	१८२२४३४३३३१	गाई, भैसी, बाछा तथा कुखुरा पालन
१८८	गंगा टेकबहादुर कृपि तथा पशुपंथी फर्म	बैजनाथ गा.पा.-८,बिके	२०५०/१०/२४	गंगा रोकाय	१८९१०९६६२१	कृपि जन्म तथा उत्पादन
१८९	वि.एल. कृपि तथा पशुपंथी पालन फर्म	बैजनाथ गा.पा.-४,बिके	२०५०/१०/२४	विष्णु मल्ल	१८४८०६१७१४	कृपि जन्म तथा उत्पादन
१९०	रुपना कृपि फर्म	बैजनाथ गा.पा.-८,बिके	२०५०/१०/२५	रुपना थारु	१८२४११६६२	तरकारी तथा खाद्यान्नबाली
१९१	हसिबुल माछा फर्म	खजुरा गा.पा.-७,बिके	२०५०/१०/२८	अकबर खाँ	१८२२४७७०१९	माछा पालन व्यवसाय गर्ने।
१९२	चिरञ्जिवी भैसी पालन फर्म	बैजनाथ गा.पा.-६,बिके	२०५०/११/०३	निर्मला खड्का (खत्री)	१८६२२७२१३९	भैसी पालन
१९३	निरज खेम नारायण कृपि तथा पशुपंथी फर्म	बैजनाथ गा.पा.-८,बिके	२०५०/११/०६	खेम नारायण चपाई	१८५८०५७७७७	कृपि जन्म तथा उत्पादन
१९४	तीरथ कृपि तथा पशुपंथी फर्म	नैरनापुर गा.पा.-६,बिके	२०५०/११/०९	तीरथ राम राई	१८६८११०२३८	कृपि जन्म तथा उत्पादन
१९५	सिम्रन कृपि तथा पशुपंथी फर्म	बैजनाथ गा.पा.-१,बिके	२०५०/११/१०	धिर्जा शाही	१८४८१७८०७७	कृपि जन्म तथा उत्पादन
१९६	नवीन गाई भैसी फर्म	बैजनाथ गा.पा.-६,बिके	२०५०/११/१०	नमुना खड्का	१७०६४२५९२५	गाई, भैसी पालन गर्ने।
१९७	हेन्जा कृपि तथा पशुपंथी फर्म	नेपालगंज उ.म.न.पा.-२१,बिके	२०५०/११/१३	मो. शाहरुख रजा राई	१८०२५२६०७००	कृपि जन्म तथा उत्पादन
१९८	स्मृति पशुपालन फर्म	राप्ती सोनारी गा.पा.-५,बिके	२०५०/११/१३	स्मृति के.सी.	१८६६६८२१७१	गाई, भैसी तथा बाछा पालन गर्ने
१९९	सुशिला बहुआयामिक पशुपंथी तथा कृपि फर्म	राप्ती सोनारी गा.पा.-६,बिके	२०५०/११/१४	सुशिला देवी पाण्डे	१८५८०६०२७०	कृपि जन्म तथा उत्पादन
२००	इशान बंगुर पालन फर्म	बैजनाथ गा.पा.-४,बिके	२०५०/११/१४	दुख थसन्त चौधरी	१८६३३२३००८	बंगुर पालन
२०१	पुलामी पशुपंथी फर्म	खजुरा गा.पा.-४,बिके	२०५०/११/१६	सरु थापा	१८२४४८५९११	कुखुरा तथा बाछा पालन व्यवसाय गर्ने।
२०२	मुगाली भैसी पालन फर्म	बैजनाथ गा.पा.-१,बिके	२०५०/११/१७	चित्रकला रोकाया	१८४८१८६६१५	भैसी पालन व्यवसाय गर्ने।
२०३	नेजश एकिकृत कृपि तथा पशुपंथी फर्म	कोहलपुर न.पा.-५,बिके	२०५०/११/२९	शिव शर्मा घिमिरे	१८६८१०५१५२	कृपि जन्म तथा उत्पादन
२०४	नवदिप कुखुरा फर्म	कोहलपुर न.पा.-३,बिके	२०५०/११/३०	निर्मला मल्ल	१८२६४०१९३६	कुखुरा पालन
२०५	जगदिश कृपि फर्म	बैजनाथ गा.पा.-८,बिके	२०५०/१२/०१	जगदिश थारु	१८०४४९१०३९	तरकारी तथा फलफुल
२०६	सपना बाछा फर्म	कोहलपुर न.पा.-८,बिके	२०५०/१२/०२	संतोष कुमार बुढाथोकी	१८४८०५७७४०	बाछा पालन
२०७	देउती एग्रो फर्म	जानकी गा.पा.-६,बिके	२०५०/१२/०५	यशोदा ओली,यज्ञ बहादुर ओली	१८४८४२९३७९	कृपि जन्म तथा उत्पादन
२०८	रोयल कृपि तथा पशुपंथी फर्म	बैजनाथ गा.पा.-८,बिके	२०५०/१२/०६	दिपेन्द्र शाही	१८५८०४१३०७	कृपि जन्म तथा उत्पादन

२०१	नेपाल मिट सल्लायर्स प्रा.लि.	जानकी गा.पा.-५,बौके	२०५०/१२/०७	ममता सोनकर	१८५८०२१०१५	कुखुरा पालन गरी विक्री गर्ने
२१०	खिता कृषि तथा पशुपालन फर्म	बैजनाथ गा.पा.-८,बौके	२०५०/१२/०८	खिता भण्डारी (जैसि)	१८१४६६१४४५	गाई,भैसी, बाख्रा पालन र तरकारी
२११	सुनिता पशुपंक्षी फर्म	कोहलपुर न.पा.-६,बौके	२०५०/१२/०८	सुनिता सुनार	१८४५५१४९१३	गाई,भैसी, कुखुरा पालन गर्ने।
२१२	श्रुतिस कृषि तथा पशुपंक्षी फर्म	बैजनाथ गा.पा.-८,बौके	२०५०/१२/०८	देव कुमार थारु	१८२५४४८०१९	कृषि जन्म तथा उत्पादन
२१३	धुवं एगो फर्म	बैजनाथ गा.पा.-७,बौके	२०५०/१२/१३	धुवं राज कुर्मी	१८१६४९११२५	कृषि जन्म तथा उत्पादन
२१४	शुभम कृषि तथा पशुपंक्षी फर्म	खजुरा गा.पा.-४,बौके	२०५०/१२/१४	माया कुमारी राना	१८४८०९१३३३	बाख्रा पालन तथा तरकारी
२१५	पुजा कृषि तथा पशुपंक्षी फर्म	बैजनाथ गा.पा.-४,बौके	२०५०/१२/१५	गोपी शाही	१८४८०४२१७२	गाई, भैसी, बाख्रा, कुखुरा पालन तथा तरकारी
२१६	द मित्र भ्याली एपीकल्चर	कोहलपुर न.पा.-१३,बौके	२०५०/१२/१५	योगेश बहादुर सिंह	१८५३४३३११४	कृषि जन्म तथा उत्पादन
२१७	लियाना कृषि तथा पशुपंक्षी फर्म	नेपालगंज उ.म.न.पा.-१३,बौके	२०५०/१२/१५	गोपी कुमारी मगर	१८१९४२३४७३	कुखुरा,बाख्रा, माछा पालन र तरकारी
२१८	जुगानी कृषि तथा पशुपंक्षी फर्म	बैजनाथ गा.पा.-८,बौके	२०५०/१२/१६	जुगानी धार	१८४८०४३८७३	भैसी, कुखुरा पालन तथा तरकारी .
२१९	नेतराम पशुपंक्षी तथा कृषि फर्म	डुडुवा गा.पा.-२,बौके	२०५०/१२/१८	नेतराम अहिर	१८१६४४१४६९	गाई, भैसी पालन तथा तरकारी
२२०	ओमसरी कृषि तथा पशुपंक्षी फर्म	बैजनाथ गा.पा.-४,बौके	२०५०/१२/१८	ओमसरी खत्री	१८६६९४२५१८	कृषि जन्म तथा उत्पादन
२२१	अभित्री कृषि तथा पशुपंक्षी फर्म	खजुरा गा.पा.-७,बौके	२०५०/१२/१८	देवी राना भाट	१८४११८६४४५	कृषि जन्म तथा उत्पादन
२२२	साईरा कृषि तथा पशुपंक्षी फर्म	डुडुवा गा.पा.-३,बौके	२०५०/१२/१९	साईरा बानो शैदानी	१८१४०४२८७४	कृषि जन्म तथा उत्पादन
२२३	लिजा कृषि तथा पशुपंक्षी फर्म	जानकी गा.पा.-४,बौके	२०५०/१२/१९	नन्दा बस्नेत	१८६६६३६६८९	कृषि जन्म तथा उत्पादन
२२४	श्राध्रमनगर कुखुरा पालन फर्म	डुडुवा गा.पा.-४,बौके	२०५०/१२/२१	पदमा लोनिया	१८२५४४४८७७	कुखुरा पालन
२२५	सालमा पोल्टी फर्म	नेपालगंज उ.म.न.पा.-१९,बौके	२०५०/१२/२३	अब्दुल जाहिद बेहना	१८१६४४४८०६	कुखुरा पालन
२२६	हिमाली भैसी पालन फर्म	खजुरा गा.पा.-४,बौके	२०५०/१२/२५	काली बहादुर राना, सल्यान	१८४२३५६०६३	भैसी पालन व्यवसाय गर्ने
२२७	श्यामा भैसी पालन फर्म	डुडुवा गा.पा.-५,बौके	२०५०/१२/२६	बिना बुढाथोकी	१८२९६७७७७८	भैसी पालन व्यवसाय गर्ने।
२२८	नूर कृषि तथा पशुपंक्षी फर्म	नरैनापुर गा.पा.-३,बौके	२०५०/१२/२६	जैनव अन्सारी	१८२२३३१६१५	कृषि जन्म तथा उत्पादन
२२९	अद्विती कृषि तथा पशुपंक्षी फर्म	बैजनाथ गा.पा.-३,बौके	२०५०/१२/२८	अनुजा थारु	१८६६६४०४४२	कृषि जन्म तथा उत्पादन
२३०	सोनात बंगुर फर्म	राप्ती सोनारी गा.पा.-८,बौके	२०५१/०१/०९	माया सुनार	१७६६३८८७३६	बंगुर पालन गर्ने
२३१	प्रेम बाबा पालन फर्म	कोहलपुर न.पा.-१०,बौके	२०५१/०१/१०	चन्द्र बहादुर वली	१८२५१८४८३४	बाख्रा पालन
२३२	प्रमिसा कृषि तथा पशुपंक्षी फर्म	बैजनाथ गा.पा.-५,बौके	२०५१/०१/१३	तृषी न्यौपाने	१८०४५३८९७२	कृषि जन्म तथा उत्पादन
२३३	ए. डी. वि. कृषि तथा पशुपंक्षी फर्म	खजुरा गा.पा.-४,बौके	२०५१/०१/१४	माया क्षेत्री	१८४८०२४४०१	कृषि जन्म तथा उत्पादन
२३४	खनाल कृषि तथा पशुपंक्षी एगो फर्म	बैजनाथ गा.पा.-२,बौके	२०५१/०१/२०	अभिजित खनाल	१८२१०१०२३८	कृषि जन्म तथा उत्पादन
२३५	प्रगति भैसी पालन फर्म	खजुरा गा.पा.-४,बौके	२०५१/०१/२०	टोक बहादुर सुनार	१८१५५५७९४०	भैसी पालन गरि दुध विक्री गर्ने
२३६	प्रतिज्ञा एणिकृत कृषि फर्म	जानकी गा.पा.-६,बौके	२०५१/०१/२१	सुलोचना हरिहर	१८२०५३३३१८	गडगोला तथा गडगोला मल
२३७	शोभा बंगुर पालन फर्म	खजुरा गा.पा.-३,बौके	२०५१/०१/२१	शोभा बुढा मगर	१८२५१८४८३९	बंगुर पालन गर्ने
२३८	भवानी कृषि तथा पशुपंक्षी फर्म	खजुरा गा.पा.-५,बौके	२०५१/०१/२४	भगवती प्रसाद घरुक	१८५८०३०६५५	कृषि जन्म तथा उत्पादन
२३९	दुर्गा पशुपंक्षी फर्म	खजुरा गा.पा.-४,बौके	२०५१/०१/२५	दुर्गा आचार्य	१८६६९९९३३०	कृषि जन्म तथा उत्पादन
२४०	मनसिका कृषि तथा पशुपंक्षी फर्म	कोहलपुर न.पा.-१५,बौके	२०५१/०१/३०	सुनिता थारु	१८६६१४८८१३	कृषि जन्म तथा उत्पादन
२४१	आर.जे.के.ए. तिला कर्णाली कृषि तथा पशुपंक्षी	बैजनाथ गा.पा.-५,बौके	२०५१/०१/३१	दिप बहादुर शाही	१७७५२८६७८३	गाई, भैसी, बाख्रा, कुखुरा पालन तथा तरकारी .
२४२	स्थानी गाउँ कृषि तथा पशुपंक्षी फर्म	बैजनाथ गा.पा.-२,बौके	२०५१/०२/०१	भविस्तर बुढाथोकी क्षेत्री	१८२४७७८२५७	भैसी, बाख्रा पालन तथा तरकारी
२४३	निरमाया बंगुर पालन फर्म	बैजनाथ गा.पा.-८,बौके	२०५१/०२/०२	निरमाया थारु	१८२२०४६३३९	बंगुर पालन गर्ने
२४४	सुभाष बाबा पालन फर्म	डुडुवा गा.पा.-३,बौके	२०५१/०२/०२	मालती कुमारी लोहार	१७७२२५७७६४	बाख्रा पालन
२४५	चिञ्जालेखी कुल वेपत्ता योद्धा महेन्द्र ओली कृषि त	बैजनाथ गा.पा.-५,बौके	२०५१/०२/०४	जग बहादुर ओली	१८४८२५७२२५	कृषि जन्म तथा उत्पादन
२४६	पुनम कृषि तथा पशुपंक्षी फर्म	बैजनाथ गा.पा.-५,बौके	२०५१/०२/०६	लक्ष्मी देवी कुँवर	१८२४७७७५११	गाई, भैसी, बाख्रा पालन तथा तरकारी .
२४७	नैनसरा कृषि तथा पशुपंक्षी फर्म	बैजनाथ गा.पा.-५,बौके	२०५१/०२/०९	नैन सरा खड्का क्षेत्री	१८२४५३३१६४	कृषि जन्म तथा उत्पादन
२४८	सुप्रभा पशुपंक्षी तथा कृषि फर्म	कोहलपुर न.पा.-६,बौके	२०५१/०२/१७	विष्णु बहादुर महत	१८४८३०५४६०	कृषि जन्म तथा उत्पादन
२४९	गोसिया पशुपंक्षी तथा कृषि फर्म	नरैनापुर गा.पा.-२,बौके	२०५१/०२/१७	बुनदन शेषाङ्गी	१८४४६१६४८७	कृषि जन्म तथा उत्पादन
२५०	पुन च्याउ उद्योग	खजुरा गा.पा.-७,बौके	२०५१/०२/२१	डब बहादुर गर्वुजा पुन मगर,प्रजिता भण्डारी	१८०८०५५८६१	च्याउ उत्पादन गरी विक्री गर्ने
२५१	इरना पोल्टी फर्म	बैजनाथ गा.पा.-४,बौके	२०५१/०२/२२	राधिका कार्की	१८४८३५४०९२९	कुखुरा पालन
२५२	ऊँठ कर्मा कृषि तथा पशुपंक्षी फर्म	बैजनाथ गा.पा.-६,बौके	२०५१/०२/२२	फारुगी वि.क.	१८४८९४५५१०	कृषि जन्म तथा उत्पादन
२५३	भरत कृषि तथा पशुपंक्षी फर्म	कोहलपुर न.पा.-४,बौके	२०५१/०२/३०	भरत खत्री	१७४४७८२२६७	गाई, भैसी, बाख्रा पालन तथा तरकारी
२५४	बि. वि. एस. कृषि तथा पशुपंक्षी फर्म	बैजनाथ गा.पा.-५,बौके	२०५१/०२/३०	सन्त कुमार थारु	१८५१०६७०६२	कुखुरा, बाख्रा, बंगुर पालन तथा तरकारी
२५५	चन्द्रन नाथ पशुपंक्षी तथा कृषि फर्म	कोहलपुर न.पा.-६,बौके	२०५१/०३/०४	सरिता महत	१८६४७९६६४७	गाई, भैसी, बाख्रा, कुखुरा पालन तथा तरकारी
२५६	बौके पोल्टी फार्म	जानकी गा.पा.-२,बौके	२०५१/०३/१३	गिता कुमारी कोइरी मौर्य	१८६४७८२९९६६	कुखुरा पालन गर्ने
२५७	भिम्मलाल कृषि तथा पशुपंक्षी फर्म	बैजनाथ गा.पा.-१,बौके	२०५१/०३/२०	भिम्मलाल चौधरी	१८४८२२०९११४	कृषि जन्म तथा उत्पादन
२५८	स्टार नर्सरी एण्ड एगो फरेट्टि	कोहलपुर न.पा.-९,बौके	२०५१/०३/२५	कुनाल उप्रेती	१८४८२६५६६५	कृषि जन्म तथा उत्पादन
२५९	ग्लोबल नर्सरी एगो फरेट्टि	कोहलपुर न.पा.-९,बौके	२०५१/०३/२५	ज्ञानेश प्रसाद उप्रेती	१८५१०४७९९५५	कृषि जन्म तथा उत्पादन
२६०	योगेश्वरी बहुद्वैय कृषि तथा पशुपंक्षी फर्म	खजुरा गा.पा.-४,बौके	२०५१/०३/३१	अस्मिता श्रेष्ठ	१८६०४८५५५८	कृषि जन्म तथा उत्पादन
२६१	गाहा झगमन फुड कृषि फर्म	बैजनाथ गा.पा. ५, बौके	४/३/२०७९	राम बहादुर गाहा	१८०३८५९०३९	झगमन फुट खेति गर्ने तथा बिरुवा
२६२	मिसन तरकारी कृषि फर्म	बैजनाथ गा.पा. ५, बौके	४/५/२०७९	सुखल थारु	१८१६५७२६२१	तरकारी तथा च्याउ खेति
२६३	राम तरकारी कृषि फर्म	बैजनाथ गा.पा. ५, बौके	४/५/२०७९	रामु बहोरे	१८०४५०६७७७	तरकारी तथा च्याउ खेति
२६४	हरियालि कृषि फर्म	बैजनाथ गा.पा. ५, बौके	४/५/२०७९	तिलसारे बलि	१८६६३९६३७५	तरकारी तथा च्याउ खेति
२६५	शिव तरकारी कृषि फर्म	बैजनाथ गा.पा. ५, बौके	४/५/२०७९	गणेश देवि थारु	१८४८१८८७७३	तरकारी तथा च्याउ खेति
२६६	सिर्जना कृषि फर्म	बैजनाथ गा.पा. ५, बौके	४/५/२०७९	रुमाली थरनि	१८१४५७३३३६०	तरकारी तथा च्याउ खेति
२६७	युवा कृषि तथा पशुपंक्षी फर्म	खजुरा गा.पा. ८, बौके	४/५/२०७९	टेक नारायण पौडेल	१८४६८८९३३५	कृषि जन्म तथा उत्पादन
२६८	सोहणी कृषि तथा पशुपंक्षी फर्म	कोहलपुर न.पा. ८, बौके	४/५/२०७९	रतिराम थारु	१८१५५९८४६३	कृषि जन्म तथा उत्पादन
२६९	रितु भैसि पालन फर्म	बैजनाथ गा.पा. ६, बौके	४/९/२०७९	रामकली कामी	१८२४५७६५३९	भैसि पालन गर्ने
२७०	अमरुत्या कृषि तथा पशुपंक्षी फर्म	कोहलपुर न.पा. ८, बौके	४/१०/२०७९	अपसरा देवि खनाल	१८५३८८०१५१	कृषि जन्म तथा उत्पादन
२७१	एलिना कृषि तथा पशुपंक्षी फर्म	बैजनाथ गा.पा. २, बौके	४/११/२०७९	एलिना थापा मगर	१८६६००७८५१	कृषि जन्म तथा उत्पादन
२७२	पदमा कृषि तथा पशुपंक्षी फर्म	खजुरा गा.पा. २, बौके	४/१२/२०७९	पदमा महतरा	१८१२५१७३५३	कृषि जन्म तथा उत्पादन
२७३	क्षेत्री कृषि तथा पशुपंक्षी फर्म	खजुरा गा.पा. २, बौके	४/१२/२०७९	यानमता खत्री	१८६४८१४६७२	कृषि जन्म तथा उत्पादन
२७४	कल्पना कृषि तथा पशुपंक्षी फर्म	खजुरा गा.पा. ३, बौके	४/१२/२०७९	कल्पना वि.क	१८१४५५३११२	बाखा भैसी कुखुरा पालन गर्ने
२७५	ममता कृषि तथा पशुपंक्षी फर्म	बैजनाथ गा.पा. ६, बौके	४/१२/२०७९	मिना देवि मल्ल	१८६६६२३२७८१	कुखुरा र बाखा पालन गर्ने

२७६	खत्री भैसी पालन फर्म	वैजनाथ गा.पा. २, बाँके	४/१२/२०७९	लालि खत्री क्षेत्री	९८६६९७६३८२	भैसी पालन गर्ने
२७७	जे आर पोलिट्रु फर्म	खजुरा गा.पा. २, बाँके	४/१३/२०७९	जयराम थापा क्षेत्री	९८६६९१२२६१	कुखुरा पालन
२७८	सुमैय्या कृषि तथा पशुपंक्षी फरम	डुडुवा गा.पा. ३, बाँके	४/१५/२०७९	मुन्नाहृदा खत्री	९८६३३१९४४५	कृषि जन्म्य तज्ञा उत्पादन
२७९	राबिया कृषि तथा पशुपंक्षी फर्म	डुडुवा गा.पा. ३, बाँके	४/१५/२०७९	मो.सहिद खाँ	९८००४४९७३०	कृषि जन्म्य तज्ञा उत्पादन
२८०	रामा भैसी फर्म	वैजनाथ गा.पा. ८, बाँके	४/१५/२०७९	लिलावति गडरिया	९८२२६४९७७७	भैसी पालन गरी दुध
२८१	भट्टा कृषि तथा पशुपंक्षी फर्म	कोहलपुर न.पा. ३, बाँके	४/१५/२०७९	मनकोइला भण्डारी	९७७९८३१६८१	कृषि जन्म्य तज्ञा उत्पादन
२८२	बागधारी कृषि फर्म	जानकी गा.पा. ३, बाँके	४/१६/२०७९	रिता खड्का	९८१४४०६१६१	कृषि जन्म्य तज्ञा उत्पादन
२८३	एम.डि. एंकिकृत कृषि फर्म	कोहलपुर न.पा. १३, बाँके	४/१६/२०७९	मन बहादुर डागि	९८३३४१०९०	कृषि जन्म्य तज्ञा उत्पादन
२८४	मेराज बाबा पालन फर्म	नरैनापुर गा.पा. २, बाँके	४/१६/२०७९	मसुद अहम्मद शाही	९८५८०४४१७७	बाखा पालन गर्ने
२८५	गोसिया पशुपंक्षी फर्म	नरैनापुर गा.पा. १, बाँके	४/१७/२०७९	राजरा वेगम पद्दानीन	९८६३३७२६९३	भैसि कुखुरा हाँस भेडा र बाखा पालन गर्ने
२८६	कमला भैसी पालन फर्म	वैजनाथ गा.पा. २, बाँके	४/१८/२०७९	कमला थापा मगर	९८१९७३३००२	भैसि पालन गरी दुध
२८७	साहू कृषि तथा पशुपंक्षी फर्म	नेपालगंज २२, बाँके	४/१९/२०७९	गुडुवा तेलि	९८१९५३८६१९	माछा कुखुरा तथा बाखा पालन गर्ने
२८८	साइमा कुखुरा पालन फर्म	नेपालगंज २३, बाँके	४/२०/२०७९	हलिसम शेष	९८०८२२०४७४	कुखुरा पालन
२८९	हिरा बंगुर पालन फर्म	रासिसोनारी गा.पा. ४, बाँके	४/२०/२०७९	हिरा वि.क	९८५८२६२५६९	बंगुर पालन
२९०	के.वि.वि पशुपंक्षी फर्म	वैजनाथ गा.पा. ५, बाँके	४/२२/२०७९	लाल बहादु. नेपाली	९८२८५८२८०८	बाखा पालन गर्ने
२९१	विशिष्ट कृषि तथा पशुपंक्षी फर्म	रासिसोनारी गा.पा. ३, बाँके	४/२२/२०७९	रमितला चौधरी	९८४८१७७७७४	कृषि जन्म्य तज्ञा उत्पादन
२९२	हमाल कृषि तथा पशुपालन फर्म	वैजनाथ गा.पा. ४, बाँके	४/२२/२०७९	सुपारी हमाल	९८६६४५२१४४	भैसी बाखा र तरकारी खेति गर्ने
२९३	लोकेश्वर कृषि तथा पशुपंक्षी फर्म	वैजनाथ गा.पा. ५, बाँके	४/२३/२०७९	दिपा नेपाली	९८४४८९८६५२	बाखा गाई भैसी तथा तरकारी
२९४	कवर कृषि तथा पशुपंक्षी फर्म	रासिसोनारी गा.पा. ७, बाँके	४/२४/२०७९	नरे कवर	९८४२२९१७८५	भैसि तथा बाखा पालन गर्ने
२९५	दानुभाइ बाखा पालन फर्म	वैजनाथ गा.पा. १, बाँके	४/२५/२०७९	मन्जु थापा	९८४४८६३०६१	बाखा पालन गर्ने
२९६	राजिव बंगुर फर्म	कोहलपुर न.पा. १५, बाँके	४/२५/२०७९	अनुजा बुढा पुन	९८६६९२२०१९	बंगुर पालन
२९७	बर्मा पशुपंक्षी तथा कृषि फर्म	जानकी गा.पा. ४, बाँके	४/२६/२०७९	कन्हैया लाल बर्मा	९८४८०२४८३१	कृषि जन्म्य तज्ञा उत्पादन
२९८	विकास कृषि तथा पशुपंक्षी फर्म	कोहलपुर न.पा. १५, बाँके	४/२६/२०७९	लक्ष्मि थापा	९८१९३३३२०८	बाखा माछा कुखुरा बंगुर टर्कि पालन गर्ने
२९९	तिलसरि बंगुर फर्म	वैजनाथ गा.पा. ६, बाँके	४/३०/२०७९	गम बहादुर पुन मगर	९८१०७२२००४	बंगुर पालन
३००	श्रिन भ्यालि कृषि तथा पशुपंक्षी फर्म	रासिसोनारी गा.पा. ९, बाँके	२०७९/४/३१	मायाराम धारु	९८४२६८७३६७	कुखुरा हाँस पालन तथा तरकारी खेति गर्ने
३०१	संजिवनी एग्रो फर्म	नेपालगंज ९, बाँके	२०७९/४/३१	निर्माया जि सि	९८४८०४४०८६	कुखुरा हाँस पालन तथा तरकारी खेति गर्ने
३०२	देवा बंगुर फर्म	रासिसोनारी गा.पा. ४, बाँके	२०७९/४/३१	देव कुमारी दमाइ	९८४५६३६४९२	बंगुर पालन
३०३	वि.सी. पशु फर्म	वैजनाथ गा.पा. ३, बाँके	५/१/२०७९	लली बुढा	९८१९५७९९३१	गाई, भैसी, बाखा पालन गर्ने
३०४	प्रेम सन्तोष ड्रैगन कृषि फर्म	वैजनाथ गा.पा. ८, बाँके	५/१/२०७९	प्रेम बहादुर खडका क्षेत्री	९८२५५४७९९८	ड्रैगन फ्रूट तथा फलफुल, तरकारी
३०५	दिलमाया बंगुर फर्म	कोहलपुर न.पा. १४, बाँके	५/१/२०७९	दिल माया दर्लामी	९८६५६६७२३८	बंगुर पालन
३०६	श्रवन भैसी पालन फर्म	डुडुवा गा.पा. ६, बाँके	५/५/२०७९	इन्दल अहिर	९८४२७०७८६८	भैसी पालन गर्ने
३०७	मोनु पोल्ट्री फर्म	डुडुवा गा.पा. ६, बाँके	५/५/२०७९	गुडिया सिंह ठाकुर	९८२४५३४१२७	कुखुरा पालन
३०८	वैजनाथ बंगुर फर्म	वैजनाथ गा.पा. ५, बाँके	५/५/२०७९	सुजन परियार	९८४९५२४४२२	बंगुर पालन गर्ने
३०९	यामु कृषि तथा पशुपंक्षी फर्म	रासिसोनारी गा.पा. ४, बाँके	५/६/२०७९	यामु पुन मगर	९८४४९३२१७४	भैसी तथा बाखा पालन
३१०	अस्मिता पशुपंक्षी बंगुर फर्म	रासिसोनारी गा.पा. ४, बाँके	५/६/२०७९	अस्मिता कुमारी चौधरी	९८१९७३३४४७	कुखुरा तथा बंगुर पालन
३११	तमन्ना बंगुर पालन फर्म	डुडुवा गा.पा. ५, बाँके	५/६/२०७९	धनदेई कटिक	९८४२२३३७७८	बंगुर पालन गर्ने
३१२	एम.वि.पशुपंक्षी फर्म	वैजनाथ गा.पा. ५, बाँके	५/६/२०७९	सावित्री खत्री	९८४८०२५७३१	कृषि जन्म्य तज्ञा उत्पादन
३१३	यादव पशुपंक्षी तथा कृषि फर्म	जानकी गा.पा. ३, बाँके	५/७/२०७९	रिता कुमारी यादव	९८५८०२०६७१	कृषि जन्म्य तज्ञा उत्पादन
३१४	विवेक एण्ड प्रिसा कृषि तथा पशुपंक्षी फर्म	कोहलपुर न.पा. ५, बाँके	५/८/२०७९	गोल शाही	९८६४९३१७३५	बाखा, कुखुरा, हाँस पालन गर्ने
३१५	सन्तोष पशुपंक्षी तथा कृषि फर्म	रासिसोनारी गा.पा. ६, बाँके	५/९/२०७९	भागीरथी अर्छि मगर	९८६४९११५०४	कुखुरा, बंगुर, बाखा तथा भैसी पालन
३१६	डुडुवा भैसी पालन फर्म	डुडुवा गा.पा. २, बाँके	५/९/२०७९	गुठी अहिरनी	९८६८१५५५३९	भैसी पालन गरी दुध विक्री गर्ने
३१७	दिव्या भैसी पालन फर्म	डुडुवा गा.पा. २, बाँके	५/९/२०७९	मैनावति अहिर	९८६४३३३४९९	भैसी पालन गरी दुध विक्री गर्ने
३१८	एस.के.कृषि तथा पशुपंक्षी फर्म	खजुरा गा.पा. ६, बाँके	५/९/२०७९	साकरा खाँ	९८५८०८९५३३	कृषि जन्म्य तज्ञा उत्पादन
३१९	संयुक्त कृषि तथा बाखा पालन फर्म	वैजनाथ गा.पा. २, बाँके	५/१०/२०७९	प्रकाश बहादुर चन्द	९८५८०२८२४५	बाखा, भैसी तथा तरकारी फलफुल
३२०	अञ्जना कृषि तथा पशुपंक्षी फर्म	रासिसोनारी गा.पा. ६, बाँके	५/१०/२०७९	प्रेम बहादुर राना मगर	९८१५५१६७१९	बाखा, कुखुरा, बंगुर तथा हाँस पालन
३२१	दिनेश बर्मा कृषि तथा पशुपंक्षी फर्म	जानकी गा.पा. २, बाँके	५/१३/२०७९	मिना कुमारी बर्मा	९८०३०७९६३७	कृषि जन्म्य तज्ञा उत्पादन
३२२	अशा कृषि तथा मत्स्य पालन फर्म	वैजनाथ गा.पा. ६, बाँके	५/१६/२०७९	मान बहादुर सुनार	९८५८०३३३३०	कृषि जन्म्य तज्ञा उत्पादन
३२३	राजवंशी कृषि तथा पशुपंक्षी फर्म	कोहलपुर न.पा. ५, बाँके	५/१७/२०७९	फुल कुमारी धारु	९८६६२०८०२९	कृषि जन्म्य तज्ञा उत्पादन
३२४	योगी कृषि तथा पशुपंक्षी फर्म	रासिसोनारी गा.पा. ७, बाँके	५/२०/२०७९	देवी कुमारी योगी	९८६६३९५२९८	भैसी, बाखा, कुखुरा पालन तथा तरकारी
३२५	जय नेपाल कृषि तथा पशुपंक्षी फर्म	जानकी गा.पा. ३, बाँके	५/२०/२०७९	उसमान खाँ	९८००५५२२७१	कृषि जन्म्य तज्ञा उत्पादन
३२६	करिष्मा पशुपंक्षी फर्म	वैजनाथ गा.पा. ६, बाँके	५/२०/२०७९	पवित्रा जैसी	९८४८०७६३७४	कृषि जन्म्य तज्ञा उत्पादन
३२७	वालकृष्ण कृषि तथा पशुपंक्षी फर्म	वैजनाथ गा.पा. ४, बाँके	५/२१/२०७९	वालकृष्ण के.सी	९८१६६३३४०९	कृषि जन्म्य तज्ञा उत्पादन
३२८	बागवान कृषि तथा पशुपंक्षी फर्म	डुडुवा गा.पा. ४, बाँके	५/२१/२०७९	सजिन बागवान	९८१६६३३६३७०	भैसी बाखा र कुखुरा पालन गर्ने
३२९	समावेशी पशुपंक्षी पलान फर्म	वैजनाथ गा.पा. १, बाँके	५/२१/२०७९	प्रेमकला वि.सी	९८६६२६९४९१	भैसी र बाखा पालन गर्ने
३३०	अनिस कृषि तथा पशुपंक्षी फर्म	वैजनाथ गा.पा. ८, बाँके	५/२२/२०७९	अविसरा थापा	९८०४५३५४०३	कुखुरा तथा बाखा पालन गर्ने
३३१	आसमा कृषि तथा पशुपंक्षी फर्म	वैजनाथ गा.पा. ८, बाँके	५/२३/२०७९	आसमा कुमारी धारु	९८०४५९३१७४	बंगुर पालन तथा तरकारी खेति गर्ने
३३२	हमाल एंकिकृत पशुपंक्षी तथा कृषि फर्म	कोहलपुर न.पा. १४, बाँके	५/२४/२०७९	पार्वति कुमारी सिंह हमाल	९८१४५३८५२५	कृषि जन्म्य तज्ञा उत्पादन
३३३	सरला कृषि तथा पशुपंक्षी फर्म	खजुरा गा.पा. ७, बाँके	५/२६/२०७९	सहिना खाँ	९८२४५४४०१३	कृषि जन्म्य तज्ञा उत्पादन
३३४	माया कृषि तथा पशुपंक्षी बहुउद्देश्यीय फर्म	रासिसोनारी गा.पा. ६, बाँके	५/२६/२०७९	पुन पुन मगर	९८६८०६१३६५	कृषि जन्म्य तज्ञा उत्पादन
३३५	गिता गौतम कृषि तथा पशुपंक्षी फर्म	रासिसोनारी गा.पा. २, बाँके	५/२६/२०७९	गिता बलि	९८४४८०२७५९	बाखा पालन तथा तरकारी खेति गर्ने
३३६	युनिफा कृषि तथा पशुपंक्षी फर्म	रासिसोनारी गा.पा. ९, बाँके	५/२६/२०७९	कमला के.सी विष्ट	९८६४६६३५७५	कृषि जन्म्य तज्ञा उत्पादन
३३७	सृजना एण्ड लक्ष्मया कृषि तथा पशुपंक्षी फर्म	वैजनाथ गा.पा. ७, बाँके	५/२७/२०७९	उपेन्द्र बहादुर विष्ट	९८६३१९२७०	कृषि जन्म्य तज्ञा उत्पादन
३३८	रञ्जक कृषि तथा पशुपंक्षी फर्म	वैजनाथ गा.पा. ५, बाँके	५/२९/२०७९	मो. मतिन नाउ	९७४८१२६२७१	कृषि जन्म्य तज्ञा उत्पादन
३३९	रेशमा कुखुरा फर्म	डुडुवा गा.पा. ६, बाँके	५/२९/२०७९	नाजमा शेष	९८१५५३३५११	कुखुरा पालन व्यवसाय
३४०	हेल्थी कुखुरा फर्म	वैजनाथ गा.पा. ३, बाँके	५/२९/२०७९	अनिता चौधरी	९८५८०३६६४३	कुखुरा पालन व्यवसाय
३४१	राम किस्नु कृषि तथा पशुपंक्षी फर्म	वैजनाथ गा.पा. ३, बाँके	५/३१/२०७९	राम किस्नु धारु	९८१९४४६२७६	बाखा कुखुरा बंगुर माछा तथा तरकारी खेति गर्ने
३४२	प्रमिला कृषि तथा पशुपंक्षी फर्म	वैजनाथ गा.पा. ५, बाँके	५/३१/२०७९	राम कुमारी धारु	९८१५५१२०८८	कृषि जन्म्य तज्ञा उत्पादन
३४३	संगम कृषि तथा पशुपंक्षी बहुउद्देश्यीय फर्म	रासिसोनारी गा.पा. ६, बाँके	५/३१/२०७९	सिता देवि पुन	९८००४४१६७०	कृषि जन्म्य तज्ञा उत्पादन

३४४	आसिका कृपि तथा पशुपंथी फर्म	खजुरा गा.पा. ७, बाँके	६/२/२०७९	राम कुबारे कोरी	१८१२३३५३२१	कृपि जन्म तथा उत्पादन
३४५	पल्लवी च्याउ फर्म	बैजनाथ गा.पा. ८, बाँके	६/२/२०७९	मिना सिंह राउत	१८६८६१६६५९	च्याउ उत्पादन गरी बिक्री गर्ने
३४६	महाउत बंगुर तथा माछा पालन फर्म	जानकी गा.पा. ३, बाँके	६/४/२०७९	चमेली महाउत	१८२२४५६५१९	बंगुर तथा माछा पालन गर्ने
३४७	देव खत्री कृपि तथा पशु फर्म	खजुरा गा.पा. २, बाँके	६/४/२०७९	देव कुमार खत्री	१८४४७५७८५९	तरकारी खेति तथा बाछा पालन गर्ने
३४८	रितु बाछा पालन फर्म	कोहलपुर न.पा. ८, बाँके	६/४/२०७९	हिमा शर्मा	१७४२९९२६०२	बाछा पालन गर्ने
३४९	थापा कृपि तथा नर्सरी फर्म	कोहलपुर न.पा. १२, बाँके	६/४/२०७९	शान्तिसरा थापा	१८६४९१६४६३	कृपि जन्म तथा उत्पादन
३५०	प्रसुना कृपि तथा पशुपंथी फर्म	खजुरा गा.पा. ३, बाँके	६/४/२०७९	माया गुरुह	१८४९३१६७९६	बाछा पालन तथा तरकारी पुष्पाको खेति गर्ने
३५१	श्रजना बहुउद्देश्य कृपि तथा पशुपंथी फर्म	खजुरा गा.पा. २, बाँके	६/४/२०७९	चन्द्र बहादुर राई	१८१६४५१०३१	कृपि जन्म तथा उत्पादन
३५२	प्रशान्त कृपि तथा पशुपंथी फर्म	खजुरा गा.पा. ३, बाँके	६/६/२०७९	देवि थापा मगर	१८०४४३९११७	कृपि जन्म तथा उत्पादन
३५३	वेक प्रगतिशिल कृपि तथा पशुपंथी फर्म	रामिसोनीरी गा.पा. १, बाँके	६/७/२०७९	देवि बहादुर बुढा	१८४८६८५९१७७	कृपि जन्म तथा उत्पादन
३५४	इन्द्रेणि कृपि तथा पशुपंथी फर्म	रामिसोनीरी गा.पा. २, बाँके	६/७/२०७९	इन्द्र कुमारी घर्ति मगर	१८६८६९१८४०	कृपि जन्म तथा उत्पादन
३५५	कान्ति कृपि तथा पशुपंथी फर्म	डुडुवा गा.पा. १, बाँके	६/७/२०७९	कान्ति कुमारी गुप्ता	१८६६६४२८५३	कृपि जन्म तथा उत्पादन
३५६	तुन्सी पशुपंथी पालन फर्म	कोहलपुर न.पा. १२, बाँके	६/११/२०७९	तुन्सी सिंह	१८४८२३४८२३	बाछा बंगुर र कुखुरा पालन गर्ने
३५७	हार्दिक कृपि तथा पशु फर्म प्रा.ली	रामिसोनीरी गा.पा. २, बाँके	६/११/२०७९	द्रोण प्रसाध जैसी	१८५८०३१५९६	कृपि जन्म तथा उत्पादन
३५८	मोहिका पशुपंथी फर्म	कोहलपुर न.पा. १२, बाँके	६/१२/२०७९	हिमा कुमारी डौगी	१८५८०५७७२२	बाछा पालन गर्ने
३५९	अफसाना माछा तथा फलफूल बगैँचा फर्म	खजुरा गा.पा. ८, बाँके	६/१२/२०७९	अफसाना खीँ	१८१४४५९९४९	बाछा माछा तथा फलफूल तरकारी
३६०	शम्भु पशुपंथी फर्म	कोहलपुर न.पा. ७, बाँके	६/१३/२०७९	सोम प्रसाद ढकाल	१८४८०२५६०१	भैसी बाछा र कुखुरा पालन ब्यावसाय गर्ने
३६१	माया भैसी पालन फर्म	नेपालगंज उ.म.न.पा. २०, बाँके	६/१३/२०७९	माया बुढा क्षेत्री देवीसरा बुढा क्षेत्री	१८४८०९८९४८	गाई भैसी पालन गरी दुध
३६२	बहुमुखी कृपि तथा पाल्द्री फर्म	खजुरा गा.पा. ३, बाँके	६/१३/२०७९	टेक बहादुर खत्री	१८६८०२३५०१	कृपि जन्म तथा उत्पादन
३६३	के.पी. कृपि तथा बंगुर फर्म	बैजनाथ गा.पा. ५, बाँके	६/१३/२०७९	चन्द्र कुमारी थारु	१८१४४३६०८६	बंगुर पालन तथा तरकारी खेति गर्ने
३६४	धनसरा पशुपंथी फर्म	नेपालगंज उ.म.न.पा. २०, बाँके	६/२४/२०७९	धनसरा शाही	१८४८०२९१४०४	गाई भैसी बाछा पालन तथा तरकारी
३६५	गंगा कृपि तथा पशुपालन फर्म	कोहलपुर न.पा. १२, बाँके	६/२६/२०७९	गंगा गौतम (मण्डारी)	१८५८०५१६४३	गाई भैसी र बाछा पालन
३६६	विशाल भरत कृपि तथा पशुपंथी फर्म	रामिसोनीरी गा.पा. १, बाँके	६/२६/२०७९	विशाल खड्का	१८२९६४०४९५	कृपि जन्म तथा उत्पादन
३६७	कौशिला राहुल कृपि तथा पशुपंथी फर्म	कोहलपुर न.पा. २, बाँके	६/२६/२०७९	कौशला चन्द्र	१८४८६५१३८२	गाई भैसी र बाछा पालन
३६८	सिता कृपि फर्म	खजुरा गा.पा. ३, बाँके	६/२६/२०७९	सीता उपाध्याय	१८४४८८३८९६	गाई भैसी पालन तथा केरा
३६९	सगरमाथा कृपि तथा पशुपंथी फर्म	रामिसोनीरी गा.पा. ९, बाँके	६/२७/२०७९	दशरथ बली	१८४०६३५२४४	कृपि जन्म तथा उत्पादन
३७०	दिवेश खत्री कृपि तथा पशुपंथी फर्म	कोहलपुर न.पा. ५, बाँके	६/३०/२०७९	हुमंत बहादुर खत्री	१८४४८३९१००	बाछा कुखुरा भैसी पालन गर्ने
३७१	सुरेश पशुपंथी फर्म	रामिसोनीरी गा.पा. ८, बाँके	६/३०/२०७९	लाल बहादुर थारु	१८१४०३२८९९	भैसी पालन तथा तरकारी खेति गर्ने
३७२	मनोज माछा पालन फर्म	नेपालगंज उ.म.न.पा. ६, बाँके	२०७९/६/३१	मनोज खटिक	१८२४९२०८५	माछा बाछा र कुखुरा पालन
३७३	दिप ज्योति कृपि तथा पशुपंथी फर्म	कोहलपुर न.पा. ७, बाँके	७/२/२०७९	राम लौटन थारु	१८१९५१८१३०	कृपि जन्म तथा उत्पादन
३७४	जमुना पशुपंथी फर्म	कोहलपुर न.पा. १५, बाँके	७/४/२०७९	जमुना थापा मगर	१८४४८६७७११	कृपि जन्म तथा उत्पादन
३७५	सरल बहुउद्देश्य कृपि तथा पशुपंथी फर्म	बैजनाथ गा.पा. ४, बाँके	७/१४/२०७९	पवित्रा थापा	१८४८०२५४२६	बाछा भैसी पालन तथा तरकारी
३७६	सफिक एकिकृत कृपि फर्म	नेपालगंज उ.म.न.पा. १९, बाँके	७/१५/२०७९	सफिक खीँ	१८२६५१५६४३	कृपि जन्म तथा उत्पादन
३७७	मिशान बाछा पालन फर्म	डुडुवा गा.पा. ५, बाँके	७/१६/२०७९	निर्देशिका थापा मगर	१८२४४५६८६१	बाछा पालन व्यवसाय गर्ने
३७८	विष्णु एण्ड दिपा पशुपंथी फर्म	खजुरा गा.पा. १, बाँके	७/१७/२०७९	दिपा बली (शाही)	१८६३११६२९८	गाई भैसी बाछा र कुखुरा पालन व्यवसाय गर्ने
३७९	जे.वि.कृपि तथा पशुपंथी फर्म	बैजनाथ गा.पा. ६, बाँके	७/१७/२०७९	जीत बहादुर बुढाथोकी	१८५८०९१५५६	कृपि जन्म तथा उत्पादन
३८०	सहनसिल कृपि तथा पशुपंथी फर्म	बैजनाथ गा.पा. ३, बाँके	७/२२/२०७९	यशव कुमार खसरी	१८४३७९६७७७	कृपि जन्म तथा उत्पादन
३८१	मेगा कृपि तथा पशुपंथी फर्म	बैजनाथ गा.पा. ५, बाँके	७/२५/२०७९	शिलाङ अधिकारी	१८५८०२२६१९	कृपि जन्म तथा उत्पादन
३८२	नेपाल कृपि फर्म	नेपालगंज उ.म.न.पा. २, बाँके	७/२५/२०७९	श्यामली लखेर	१८५८०२८२२८	तरकारी तथा फलफूल खेती व्यवसाय गर्ने
३८३	आर. आर. पशुपंथी फर्म	कोहलपुर न.पा. १२, बाँके	७/२४/२०७९	होम प्रसाद खराल	१८५४४४६४८८	बाछा कुखुरा तथा भैसी पालन व्यवसाय गर्ने
३८४	पार्वती एकिकृत कृपि फर्म	कोहलपुर न.पा. ९, बाँके	७/२५/२०७९	पार्वती कुमारी शाही	१८४८२०५१३५	तरकारी तथा फलफूल खेती व्यवसाय गर्ने
३८५	सुन्दी कृपि तथा पशुपंथी फर्म	खजुरा गा.पा. ७, बाँके	७/२५/२०७९	सुन्दी अरिहर	१८००४२०६४२	कृपि जन्म तथा उत्पादन
३८६	निर्मल एकिकृत कृपि तथा पशुपंथी फर्म	रामिसोनीरी गा.पा. ४, बाँके	७/२७/२०७९	राम कुमारी चौधरी	१८४८०७३०१९	कृपि जन्म तथा उत्पादन
३८७	मालति कृपि तथा पशुपंथी फर्म	रामिसोनीरी गा.पा. ५, बाँके	७/२७/२०७९	मालति गिरी (बटाला)	१८४४८५१८८५	बाछा तथा कुखुरा पालन गर्ने
३८८	जैनिशा कृपि तथा पशुपंथी फर्म	रामिसोनीरी गा.पा. ६, बाँके	७/२७/२०७९	लेक बहादुर पुन मगर	१८६४६६७५५३	कृपि जन्म तथा उत्पादन
३८९	समिक्षा एण्ड सचित कृपि तथा पशुपंथी फर्म	बैजनाथ गा.पा. ७, बाँके	७/२७/२०७९	निंतु कुमारी चौधरी	१८१६१४६२१२१	कृपि जन्म तथा उत्पादन
३९०	सकाल एग्रो फरेट्री नेपाल	नेपालगंज उ.म.न.पा. १०, बाँके	७/२८/२०७९	सन्जु बस्नेत	१८६३१४५३३०	कृपि जन्म तथा उत्पादन
३९१	किसान भैसी पालन फर्म	नेपालगंज २०, बाँके	७/२८/२०७९	रन्जी अरिहर	१८५८०२१३६५	भैसी पालन गरी दुध बिक्री गर्ने
३९२	एभरेष्ट पशुपंथी फर्म	खजुरा गा.पा. १, बाँके	७/३०/२०७९	लिलाम्बर झा	१८५८०२२८२२	कृपि जन्म तथा उत्पादन
३९३	सायोन पशुपंथी फर्म	नेपालगंज उ.म.न.पा. ४, बाँके	८/६/२०७९	यादव बहादुर थापा	१८२५४७४१४१	कुखुरा तथा बाछा पालन गर्ने
३९४	सिता कुखुरा फर्म	नेपालगंज ४, बाँके	८/६/२०७९	सिता परियार	१८२२४५४१४५	कुखुरा पालन गर्ने
३९५	रानी सगुनी कुखुरा पालन फर्म	जानकी गा.पा. ६, बाँके	८/६/२०७९	सोहराव अरिज जोलाह	१८१२०००३०	कुखुरा पालन
३९६	विशाल कृपि विकास फर्म	कोहलपुर न.पा. ६, बाँके	८/८/२०७९	विशाल पुन	१८५८०३४७७४	कृपि जन्म तथा उत्पादन
३९७	खड्का भैसी फर्म	खजुरा गा.पा. १, बाँके	८/८/२०७९	मिना देवी खड्का	१८१९४७३२५५	भैसी पालन गर्ने
३९८	पुष्पकला कृपि तथा पशुपंथी फर्म	खजुरा गा.पा. २, बाँके	८/११/२०७९	पुष्पकला मरल	१८२२२२४१६४	तरकारी खेति तथा बाछा पालन गर्ने
३९९	स्वावलम्बन कृपि फर्म	नेपालगंज उ.म.न.पा. १, बाँके	८/११/२०७९	सुलोचना शर्मा	१८४१८४४३५१	तरकारी खेति तथा बाछा पालन गर्ने
४००	लुम्बिनी पशुपंथी फर्म	नेपालगंज उ.म.न.पा. १७, बाँके	८/११/२०७९	मिना बेगम कुरेसी	१८४८०५३९२६	बाछा कुखुरा र माछा पालन व्यवसाय गर्ने
४०१	पशुपंथी भैसी पालन फर्म	जानकी गा.पा. ६, बाँके	८/११/२०७९	विनोद कुमार यादव	१८६८५३६४२६	भैसी पालन गरी दुध बिक्री गर्ने
४०२	कुबारी कृपि तथा पशुपंथी फर्म	बैजनाथ गा.पा. ८, बाँके	८/११/२०७९	कुबारी थारु	१८४८०७०००२	तरकारी खेती तथा बाछा पालन व्यवसाय गर्ने
४०३	खनाल पशुपंथी फर्म	कोहलपुर न.पा. ६, बाँके	८/१२/२०७९	कविता खनाल	१८६६०७६३९३	लोकल कुखुरा तथा बाछा पालन गर्ने
४०४	रिपक्सन बाछा पालन फर्म	रामिसोनीरी गा.पा. ३, बाँके	८/१३/२०७९	लक्ष्मण थारु	१८५९६६६९९९	बाछा पालन व्यवसाय गर्ने
४०५	आयसा कृपि तथा पशुपंथी फर्म	नेपालगंज उ.म.न.पा. १६, बाँके	८/१३/२०७९	मो. असलम राई	१८६६३७२३५८	कृपि जन्म तथा उत्पादन
४०६	पवित्रा कुखुरा तथा माछा पालन फर्म	बैजनाथ गा.पा. २, बाँके	८/१४/२०७९	विनोद कुमार राना मगर	१८२२४३३०३१	कुखुरा तथा माछा पालन व्यवसाय गर्ने
४०७	भिरकुशुम्या पशुपंथी फर्म	रामिसोनीरी गा.पा. २, बाँके	८/१४/२०७९	युवराज थारु	१८६८१३७३६७	कुखुरा हाँस तथा टर्की पालन
४०८	कविर कृपि फर्म	रामिसोनीरी गा.पा. ४, बाँके	८/१८/२०७९	जमुना बली	१८६६९७३९९६	तरकारी तथा फलफूल खेती व्यवसाय गर्ने
४०९	चन्द्र पशुपंथी फर्म	खजुरा गा.पा. २, बाँके	८/१८/२०७९	मोहन ध्वज चन्द्र	१८४८०४९६१४	बाछा कुखुरा तथा हाँस पालन व्यवसाय गर्ने
४१०	नरेन्द्र कृपि तथा पशुपंथी फर्म	रामिसोनीरी गा.पा. ६, बाँके	८/१८/२०७९	लाल मोती थारु	१८४८२२१२३२	कृपि जन्म तथा उत्पादन

४११	एकता मिलिजुली कृषि तथा पशुपंक्षी फर्म	वैजनाथ गा.पा. ६, बाँके	८/१९/२०७९	प्रदिप लोहार चेत बहादुर राज	९८२२४२१४१५	कृषि जन्म तथा उत्पादन
४१२	मदन कृषि तथा पशुपंक्षी फर्म	खजुरा गा.पा. २, बाँके	८/२१/२०७९	विष्णु कुमारी खत्री	९८१८३५४३३३	कृषि जन्म तथा उत्पादन
४१३	कटप्पा कृषि तथा पशुपंक्षी फर्म	नेपालगंज उ.म.न.पा. १८, बाँके	८/२५/२०७९	गगन खड्का	९८६८१९८३१०	भैसी बाछा तथा माछा पालन व्यवसाय गर्ने
४१४	दिवक पशुपंक्षी पालन फर्म	नेपालगंज उ.म.न.पा. १८, बाँके	८/२५/२०७९	दिवक सोनकर	९८२५४०३३२१	बंगुर कुखुरा तथा माछा पालन गर्ने
४१५	भिर कुसुम्या पशुपंक्षी फर्म	रासिसोनारी गा.पा. ३, बाँके	८/२६/२०७९	विमला चौधरी	९८४८२४०७५२	बाछा पालन व्यवसाय गर्ने
४१६	प्रशुराम बाछा पालन फर्म	खजुरा गा.पा. ३, बाँके	८/२६/२०७९	लक्ष्मी कुमार खवास	९८२२४१७६५६	बाछा पालन गर्ने
४१७	मिश्र पशुपालन फर्म	खजुरा गा.पा. ३, बाँके	८/२६/२०७९	कान्ति देवी मिश्रा	९८५८०५४४०१	गाई भैसी पालन गरी दुध
४१८	पथिम नेपाल उद्यान फर्म	कोहलपुर न.पा. ५, बाँके	८/२७/२०७९	कल्पना पौडेल	९८४८०७८८०४	कृषि जन्म तथा उत्पादन
४१९	नन्की बहउडेश्य कृषि फर्म	रासिसोनारी गा.पा. ८, बाँके	८/२७/२०७९	निमल कुमारी चौरी	९८६९९८५८०४	तरकारी फलफुल खेती तथा माछा पालन गर्ने
४२०	डोही पशुपंक्षी फर्म	खजुरा गा.पा. २, बाँके	८/२८/२०७९	राधा डोही क्षेत्री	९८५८०९११०६	गाई बाछा र हाँस पालन व्यवसाय गर्ने
४२१	हिरामोती कृषि तथा पशुपंक्षी फर्म	रासिसोनारी गा.पा. ७, बाँके	८/२९/२०७९	हिरामोती थारु	९८६६८४०७३३	कृषि जन्म तथा उत्पादन
४२२	मानसरोवर कृषि तथा पशुपंक्षी फर्म	नेपालगंज उ.म.न.पा. २०, बाँके	९/१/२०७९	पानकला रोकाया	९८६४८७०५८२	कृषि जन्म तथा उत्पादन
४२३	केकई भैसी फर्म	जानकी गा.पा. ४, बाँके	९/३/२०७९	केकलई धोविन	९८२९५३३९५५	भैसी पालन गरी दुध बिक्री गर्ने
४२४	उषा कृषि तथा पशुपंक्षी फर्म	वैजनाथ गा.पा. ६, बाँके	९/३/२०७९	गाले सिंह ठकुरी	९८१२४९४८१६	कृषि जन्म तथा उत्पादन
४२५	भावना बाछा पालन फर्म	कोहलपुर न.पा. १२, बाँके	९/४/२०७९	हिरा शाह थापा	९८४८०५४४७१	बाछा पालन गर्ने
४२६	सानिया पशुपंक्षी फर्म	नेपालगंज उ.म.न.पा. २१, बाँके	९/४/२०७९	सवित्र अलि शेख	९८००५३०२९४	कुखुरा बाछा तथा माछा पालन
४२७	सिताराम पशुपंक्षी तथा कृषि फर्म	कोहलपुर न.पा. १०, बाँके	९/६/२०७९	राम बहादुर गिरी	९८४८०९९६६३	कृषि जन्म तथा उत्पादन
४२८	सुरेश एण्ड सुवास कृषि तथा पशुपंक्षी फर्म	रासिसोनारी गा.पा. १, बाँके	९/११/२०७९	हरि बहादुर थारु	९८०९७७९१७७	कृषि जन्म तथा उत्पादन
४२९	राम किसुन कृषि तथा पशुपालन फर्म	वैजनाथ गा.पा. ८, बाँके	९/१२/२०७९	राम कुन थारु	९८०३५४४४४६	कृषि जन्म तथा उत्पादन
४३०	घनश्याम यादव भैसी पालन फर्म	जानकी गा.पा. ३, बाँके	९/१२/२०७९	घनश्याम अहिर	९८५८०३२१९६	कृषि जन्म तथा उत्पादन
४३१	सरदार जी कृषि फर्म	हुडुवा गा.पा. ६, बाँके	९/१२/२०७९	रसा सिंह सिख	९८१५४०२०११	कृषि जन्म तथा उत्पादन
४३२	खत्री एकिकृत कृषि तथा पशुपंक्षी फर्म	रासिसोनारी गा.पा. १, बाँके	९/१३/२०७९	राम बहादुर खत्री	९८४८०६८९२१४	कृषि जन्म तथा उत्पादन
४३३	सुकाह कृषि फर्म	वैजनाथ गा.पा. १, बाँके	९/१४/२०७९	रामपति थारु	९८५१२५९५१८	तरकारी
४३४	निखल कृषि तथा पशुपंक्षी फर्म	वैजनाथ गा.पा. ५, बाँके	९/१९/२०७९	गिता खड्का क्षेत्री	९८०३३५६८२९	कृषि जन्म तथा उत्पादन
४३५	गायत्री पशुपंक्षी तथा कृषि फर्म	जानकी गा.पा. ४, बाँके	९/२०/२०७९	श्याम कली कुर्मी	९८३२५२०३७	कृषि जन्म तथा उत्पादन
४३६	रामभक्त हनुमान कृषि तथा पशुपंक्षी फर्म	जानकी गा.पा. ३, बाँके	९/२१/२०७९	प्रेम बहादुर शाह	९८५७८२५११७	कृषि जन्म तथा उत्पादन
४३७	सरस मल्टि प्रोजेक्ट एगो फर्म	वैजनाथ गा.पा. २, बाँके	९/२१/२०७९	मैनसरा रोकाया क्षेत्री	९८४८१९८०३४	कृषि जन्म तथा उत्पादन
४३८	सोभा कृषि तथा पशुपंक्षी फर्म	खजुरा गा.पा. ३, बाँके	९/२२/२०७९	सोभा कुमारी वि.क.	९८२०६५३०४	कृषि जन्म तथा उत्पादन
४३९	एकिकृत कृषि तथा पशुपंक्षी फर्म	जानकी गा.पा. ४, बाँके	९/२२/२०७९	लक्ष्मी नारयण शाह	९८०३६२०२२५	कृषि जन्म तथा उत्पादन
४४०	बि.सी. भैसी पालन फर्म	वैजनाथ गा.पा. २, बाँके	९/२४/२०७९	राम बहादुर बुढा	९८६८१४४३३६	भैसी पालन गरी दुध बिक्री गर्ने
४४१	भगवती गोपाला फर्म	नेपालगंज २०, बाँके	९/२४/२०७९	सुजना के सी	९८५८०२६६५५	कृषि जन्म तथा उत्पादन
४४२	विवेक विपिन कृषि तथा पशुपंक्षी फर्म	खजुरा गा.पा. ८, बाँके	९/२४/२०७९	यम कुमारी भुसाल	९८४८११२१३९	कृषि जन्म तथा उत्पादन
४४३	ए ए कृषि तथा पशुपंक्षी फर्म	कोहलपुर न.पा. ३, बाँके	९/२६/२०७९	अर्जन थारु	९८१६५८८४३३	तरकारी तथा फलफुल खेती व्यवसाय गर्ने
४४४	प्रकाश भैसी पालन फर्म	कोहलपुर न.पा. २, बाँके	९/२६/२०७९	सीता बली	९८२२४४४७४३	भैसी पालन गरी दुध बिक्री गर्ने
४४५	सरदार पोल्ट्री फर्म	हुडुवा गा.पा. ६, बाँके	९/२८/२०७९	सिता कवर सिंह	९८१५४२८७७७	कुखुरा र हाँस पालन गर्ने
४४६	राधाकृष्ण कृषि तथा पशुपंक्षी फर्म	जानकी गा.पा. २, बाँके	९/२८/२०७९	पुष्पा कुमारी यादव	९८२२४१२७५४	कृषि जन्म तथा उत्पादन
४४७	चन्द्रानी पशुपंक्षी तथा कृषि फर्म	वैजनाथ गा.पा. ८, बाँके	९/२८/२०७९	चन्द्र रानी थारु	९८५८२९५५२४	कुखुरा पालन तथा तरकारी र फलफुल खेति गर्ने
४४८	डि.सी. कृषि तथा पशुपंक्षी फर्म	कोहलपुर न.पा. ७, बाँके	९/२९/२०७९	दुर्गा देवि डोही क्षेत्री	९८४८०५४१३५	बाछा पालन गर्ने
४४९	पेडारी कृषि तथा पशुपालन फर्म	वैजनाथ गा.पा. ७, बाँके	१०/४/२०७९	मिना थारु	९८४८०१०८६१	बाछा पालन तथा तरकारी र फलफुल खेति गर्ने
४५०	हरिमाया कृषि फर्म	वैजनाथ गा.पा. ८, बाँके	१०/६/२०७९	हरिमाया चौधरी	९८४९३२२२६०	तरकारी खेती व्यवसाय गर्ने
४५१	पराजुली पोल्ट्री फर्म	रासिसोनारी गा.पा. ३, बाँके	१०/९/२०७९	डुण्डिराज पराजुली	९८६८२३४६२४	कुखुरा पालन
४५२	ताजपुर पशुपंक्षी तथा माछा पालन फर्म	नरैनापुर गा.पा. ६, बाँके	१०/९/२०७९		९८६४९१८८६९	माछा भैसी बाछा हाँस तथा कुखुरा पालन गर्ने
४५३	श्रृजना कृषि तथा पशुपंक्षी फर्म	वैजनाथ गा.पा. ५, बाँके	१०/१०/२०७९	शिवा खत्री	९८६२२५३०७७	बाछा पालन व्यवसाय गर्ने
४५४	सुनिता शाही कृषि तथा पशुपंक्षी फर्म	वैजनाथ गा.पा. २, बाँके	१०/१२/२०७९	सुनिता शाही	९७४९९१९९१०	भैसी बाछा कुखुरा पालन
४५५	रितेश पशुपालन फर्म	जानकी गा.पा. ६, बाँके	१०/१५/२०७९	लालजी यादव	९८२८०४८३०८	गाई भैसी पालन गरी दुध बिक्री गर्ने
४५६	मातापोता पोल्ट्री फर्म	कोहलपुर न.पा. ६, बाँके	१०/१४/२०७९	पवन भण्डारी	९८५४४२३४०	कुखुरा पालन
४५७	रोजनी कृषि तथा पशुपंक्षी फर्म	कोहलपुर न.पा. ३, बाँके	१०/१९/२०७९	रिता चन्द	९८२२४६८८०६	बाछा भैसी कुखुरा पालन तथा तरकारी खेति गर्ने
४५८	डि.वि.एस. कृषि तथा पशुपंक्षी फर्म	वैजनाथ गा.पा. ५, बाँके	१०/१९/२०७९	धन बहादुर नेपाली	९८४०७२६५४२	बाछा भैसी कुखुरा पालन तथा तरकारी खेति गर्ने
४५९	इशिका गाई भैसी पालन फर्म	नेपालगंज उ.म.न.पा. १५, बाँके	१०/१९/२०७९	रुपरेखा कुर्मी	९८२४५२३०३२	गाई भैसी पालन
४६०	पुनम पशुपालन फर्म	कोहलपुर न.पा. ८, बाँके	१०/१९/२०७९	पुनम आचार्य रेग्मी	९७६५२८०६१८	बाछा पालन व्यवसाय गर्ने
४६१	विष्ट कृषि तथा पशुपंक्षी फर्म	रासिसोनारी गा.पा. ९, बाँके	१०/२२/२०७९	सुश्री निर्मला खत्री	९८६७४६७६८५	कृषि जन्म तथा उत्पादन
४६२	लामिछाने कृषि तथा पशुपंक्षी फर्म	खजुरा गा.पा. ७, बाँके	१०/२३/२०७९	सुमित्रा लामिछाने फुयाल	९८५८०२०८००	कृषि जन्म तथा उत्पादन
४६३	गम्भीरा कृषि तथा पशुपंक्षी फर्म	खजुरा गा.पा. १, बाँके	१०/२३/२०७९	गम्भीरा पाण्डे	९८२६५८१४५१	कृषि जन्म तथा उत्पादन
४६४	आरुण कृषि तथा पशुपंक्षी फर्म	वैजनाथ गा.पा. ८, बाँके	१०/२३/२०७९	राम शरण थारु	९८१३३००५८६	कृषि जन्म तथा उत्पादन
४६५	रोयल बाछा पालन फर्म	वैजनाथ गा.पा. २, बाँके	१०/२४/२०७९	दान बहादुर शाही	९८४०८५४४६६	बाछा पालन व्यवसाय गर्ने
४६६	निशान बाछा पालन फर्म	कोहलपुर न.पा. ८, बाँके	१०/२६/२०७९	तारा कुमारी शर्मा पोखेल	९८००४३५८०६	बाछा पालन व्यवसाय गर्ने
४६७	न्यौपाने बाछा पालन फर्म	वैजनाथ गा.पा. ८, बाँके	१०/२७/२०७९	रत्न बहादुर खत्री	९८१५४७७७५४	बाछा पालन व्यवसाय गर्ने
४६८	मनकामना कृषि तथा पशुपंक्षी फर्म	खजुरा गा.पा. ३, बाँके	११/४/२०७९	शान्ति वि.क.	९८२२५९०४९९	कृषि जन्म तथा उत्पादन
४६९	नेपाल आगानिक फार्मिड एग्रिकल्चर	वैजनाथ गा.पा. ५, बाँके	११/४/२०७९	ज्योति भण्डारी सिंह	९८५८०४०७३२	कृषि जन्म तथा उत्पादन
४७०	सुनौलो मल्टिप्रोजेक्ट एगो फार्म एण्ड रिसर्च सेन्टर	नेपालगंज उ.म.न.पा. १७, बाँके	११/४/२०७९	बिक्री शाह अजय कुमार ठाकुर मिश्रराज पाठक	९८५८०३१६४९	कृषि जन्म तथा उत्पादन
४७१	बानिया कृषि तथा पशुपंक्षी फर्म	खजुरा गा.पा. ३, बाँके	११/४/२०७९	सिमला बानिया	९८५८०४४२७८	बाछा गाई भैसी पालन तथा तरकारी
४७२	बन्धरानी कृषि तथा पशुपंक्षी फर्म	हुडुवा गा.पा. २, बाँके	११/५/२०७९	बन्धरानी कृषि तथा पशुपंक्षी फर्म	९८६८२५०००७	कृषि जन्म तथा उत्पादन
४७३	कविर कृषि तथा पशुपंक्षी फर्म	वैजनाथ गा.पा. ५, बाँके	११/१०/२०७९	सिउकली खड्का	९८६६८१२४५५	कृषि जन्म तथा उत्पादन
४७४	कपिल कृषि तथा पशुपंक्षी फर्म	कोहलपुर न.पा. २, बाँके	११/१०/२०७९	कुशुमी कुमारी भरारी	९८४८०९६३६७	बाछा र माछा पालन व्यवसाय गर्ने
४७५	देव कृषि फर्म प्रा.लि.	खजुरा गा.पा. २, बाँके	११/१०/२०७९	लक्ष्मी अधिकारी	९८१५४७७७६२	कृषि जन्म तथा उत्पादन

४७६	साधना केरा खेती फर्म	खजुरा गा.पा. २, बॉके	११/१०/२०७९	साधना कुमारी शाही	१८२०००२२२३	केरा खेती व्यवसाय गर्ने
४७७	सिता बाबा कृषि	वैजनाथ गा.पा. २, बॉके	११/११/२०७९	सिता कुमारी खत्री	१८०७४४९७०२	बाबा पालन व्यवसाय गर्ने
४७८	उर्जा सर्जिनसिल कृषि तथा पशुपंक्षी फर्म	खजुरा गा.पा. २, बॉके	११/१२/२०७९	विष्णु बली	१८१६५४२४७७	कृषि जन्म ताला उत्पादन
४७९	क्रिचि बहुउद्देशिय मसरम फर्म	कोहलपुर न.पा. १०, बॉके	११/१२/२०७९	हिरालाल योगी	१८५७८२२३८१	च्याउ खेती तथा विउ उत्पादन
४८०	शिवानी भैसी फर्म	जानकी गा.पा. ५, बॉके	११/१२/२०७९	सावारा अहिर	१८१७८२१७५२	गाई भैसी र बाबा पालन
४८१	होम कृषि तथा पशुपंक्षी फर्म	खजुरा गा.पा. १, बॉके	११/१४/२०७९	होम बहादुर थापा	१८६४९८७०६९	गाई भैसी र बाबा पालन
४८२	कृष्ण कृषि तथा पशुपंक्षी फर्म	खजुरा गा.पा. ७, बॉके	११/१४/२०७९	दिल बहादुर क्षेत्री	१८४८११२६६१	पशुपन्छी पालन तथा तरकारी
४८३	गंगा पशुपंक्षी फर्म तथा कृषि फर्म	कोहलपुर न.पा. ९, बॉके	११/१४/२०७९	गंगा कुमारी वि.क.	१८२२४११३९९४	कुखुरा पालन
४८४	युना बाबा पालन फर्म	कोहलपुर न.पा. ८, बॉके	११/१५/२०७९	हिरा कुमारी बुढा	१८६६००९२१७	बाबा पालन व्यवसाय गर्ने
४८५	कमला कृषि शिव तथा पशुपंक्षी फर्म	वैजनाथ गा.पा. १, बॉके	११/१५/२०७९	कमला बुढा	१८२२६११२९८०	बाबा भैसी कुखुरा तथा हाँस पालन गर्ने
४८६	अरुणा कृषि तथा पशुपंक्षी फर्म	वैजनाथ गा.पा. ५, बॉके	११/१६/२०७९	अरुणा वि क	१८२२६३६१९८०	पशुपन्छी पालन तथा तरकारी
४८७	दिवस माछा पालन फर्म	खजुरा गा.पा. ४, बॉके	११/१८/२०७९	रमेश कुमार सुनार	१८२५४३३९९८८	पशुपन्छी पालन तथा तरकारी
४८८	राधेकृष्ण पशुपंक्षी फर्म	नरैनापुर गा.पा. ४, बॉके	११/१८/२०७९	राम किशोर अहिर	१८१३२६१५९८	गाई भैसी र बाबा पालन
४८९	भारी कृषि तथा पशुपंक्षी फर्म	वैजनाथ गा.पा. ५, बॉके	११/२१/२०७९	भारीराम धार	१८६६३६६१५७	पशुपन्छी पालन तथा तरकारी
४९०	सिजा बाबा पालन फर्म	वैजनाथ गा.पा. ४, बॉके	११/२२/२०७९	श्री रणचन्द्र काकी	१८४८०१०९८८१	बाबा पालन व्यवसाय गर्ने
४९१	दिव्य कृषि तथा पशुपंक्षी फर्म	वैजनाथ गा.पा. ४, बॉके	११/२२/२०७९	तुल्सी राम वेल्हासे	१८६६४९९४००	पशुपन्छी पालन तथा तरकारी
४९२	महालक्ष्मी कृषि तथा पशुपंक्षी फार्म	वैजनाथ गा.पा. ५, बॉके	११/२६/२०७९	श्रीमती लक्ष्मी कुमारी पौडेल	१८६६४९६९८४	पशुपन्छी पालन तथा तरकारी
४९३	के सी पशुपालन फर्म	नरैनापुर गा.पा. ६, बॉके	११/२६/२०७९	पुर्ण बहादुर खत्री	१८४२६८५०७५	गाई भैसी पालन गर्ने
४९४	सुर्यदेव अर्गानिक कृषि तथा पशुपंक्षी फर्म	कोहलपुर न.पा. ३, बॉके	११/२९/२०७९	लक्ष्मी कवर योगी	१८४८०००४४८	पशुपन्छी पालन तथा तरकारी
४९५	अब्दुल मुत्तलीम कुखुरा पालन फर्म	नेपालगंज उ.म.न.पा. २३, बॉके	११/२९/२०७९	अब्दुल मुत्तलीम शेण	१८१२११२३३०	कुखुरा पालन
४९६	मिमा कृषि तथा पशुपंक्षी फर्म	खजुरा गा.पा. ३, बॉके	११/३०/२०७९	मिमा पौडेल	१८४८००८४५३	गाई भैसी र बाबा पालन
४९७	पूर्णिमा कृषि तथा पशुपंक्षी फर्म	खजुरा गा.पा. २, बॉके	१२/१/२०७९	बिता माया यापा मगर	१८२६५६६६३२	बाबा कुखुरा हाँस बंगुर तथा माछा पालन गर्ने
४९८	दिदि बहिनी पशुपंक्षी फर्म	वैजनाथ गा.पा. ६, बॉके	१२/२/२०७९	दिपा कुमारी पुन जुना कुमारी पुन लोहार	१८६६००८१९६	पशुपन्छी तथा माछा पालन गर्ने
४९९	सदभाव कृषि तथा पशुपंक्षी फर्म	हुडुवा गा.पा. ३, बॉके	१२/४/२०७९	विनोद कुमार वर्मा	१८६६८४७९६५	गाई भैसी र बाबा पालन
५००	रिदम कृषि तथा पशुपालन फर्म	कोहलपुर न.पा. १५, बॉके	१२/६/२०७९	सावित्री थारु	१८६६८४९६०७	गाई भैसी पालन तथा तरकारी खेती
५०१	मनकामना कृषि तथा पशुपंक्षी फर्म	रसिसोनारी गा.पा. ५, बॉके	१२/७/२०७९	श्रीमती मनकामना खत्री	१८४४८००४४३	बाबा पालन तथा तरकारी खेती
५०२	ताज एकिकृत कृषि तथा पशुपंक्षी फर्म	नेपालगंज उ.म.न.पा. १६, बॉके	१२/७/२०७९	अनीसा बानो जसगढ	१८२१२७५९६०	पशुपन्छी पालन
५०३	मकालु एग्रिपेट एण्ड टुरिजम फर्म	कोहलपुर न.पा. २, बॉके	१२/७/२०७९	अनामीका काफ्ले	१८२११६९१२१	पशुपन्छी पालन
५०४	असिफ खान एकिकृत कृषि तथा पशुपंक्षी फर्म	खजुरा गा.पा. ४, बॉके	१२/१०/२०७९	सुम्बुल बरा खानम	१८४८०४५२२२	पशुपन्छी पालन
५०५	निना कृषि तथा पशुपंक्षी पालन फर्म	कोहलपुर न.पा. २, बॉके	१२/१२/२०७९	निना पुन मगर	१८४८०३३३७२	पशुपन्छी पालन तथा तरकारी
५०६	दिवशा पशुपंक्षी फर्म	वैजनाथ गा.पा. ६, बॉके	१२/१३/२०७९	स्वस्तिका विष्ट	१८००४००८५२	पशुपन्छी पालन
५०७	कमला कृषि तथा पशुपंक्षी फार्म	रसिसोनारी गा.पा. २, बॉके	१२/१९/२०७९	कमलाकुमारी खत्री	१८५६००८०९७	पशुपन्छी पालन तथा तरकारी
५०८	सर्जक एग्रो फर्म	वैजनाथ गा.पा. १, बॉके	१२/१९/२०७९	रजनी निरौला	१८४८०३१७७३	पशुपन्छी पालन तथा तरकारी
५०९	माँ भवानी एग्रो फर्म	नेपालगंज १४, बॉके	१२/२०/२०७९	इन्द्र सेनी	१८५०२४७७३३	माछा बाबा कुखार हाँस पालन गर्ने
५१०	श्रेष्ठ कुखुरा फर्म	नेपालगंज उ.म.न.पा. २०, बॉके	१२/२०/२०७९	चिन्ता श्रेष्ठ	१८१४५५५७८	कुखुरा पालन
५११	अविरल कृषि तथा पशुपालन फार्म	हुडुवा गा.पा. ६, बॉके	१२/२२/२०७९	कुमारी मोहनी मौर्य	१८६६०६५६६०	कृषि जन्म ताला उत्पादन
५१२	पवन कृषि तथा पशुपंक्षी फर्म	जानकी गा.पा. ४, बॉके	१२/२२/२०७९	देवी कुमारी गापा खत्री	१८२२४४०४५	तरकारी खेती तथा कुखुरा र माछा पालन गर्ने
५१३	विजनेपाल कृषि तथा पशुपंक्षी फर्म	कोहलपुर न.पा. १४, बॉके	१२/२३/२०७९	कमला बली	१८४८१०३९०६	कुखुरा बाबा माछा बंगुर पालन तथा तरकारी
५१४	सुनिता कृषि तथा भैसी फर्म	नेपालगंज २२, बॉके	१२/२४/२०७९	सुनिता अहिर	१८१९४२९९९७	भैसी तथा गाई पालन गर्ने र तरकारी
५१५	गिता कुमारी कृषि तथा पशुपालन फर्म	नेपालगंज २२, बॉके	१२/२४/२०७९	गिता कुमारी राइ कविता कुमारी राइ	१८४२७१०९४७	गाई भैसी पालन तथा तरकारी
५१६	गुफ्रान कुखुरा पालन फर्म	नेपालगंज २३, बॉके	१२/२६/२०७९	सबुर खाँ पठान	१८४८०३२८६३	कुखुरा पालन
५१७	जय कुलदेवता कृषि तथा पशुपंक्षी फर्म	कोहलपुर न.पा. १५, बॉके	१२/२८/२०७९	सुमन बुढाथोकी	१८६१४१३०६९	भैसी गाई बाबा तथा तरकारी घाँस
५१८	लक्ष्मी कृषि तथा पशुपंक्षी फर्म	खजुरा गा.पा. ४, बॉके	१३/२/२०८०	लक्ष्मी नाथ योगी	१८४८०९२१६४	कृषि जन्म ताला उत्पादन
५१९	दुर्गा पशुपालन फार्म	वैजनाथ गा.पा. ६, बॉके	१३/२/२०८०	दुर्गा कामी	१८२४५७९०९६	गाई भैसी र बाबा पालन
५२०	ईतराना कृषि तथा पशुपालन फर्म	हुडुवा गा.पा. ३, बॉके	१/४/२०८०	ईतराना यादव	१८२६४९०३७८	कृषि जन्म ताला उत्पादन
५२१	पुनम कृषि तथा पशुपालन फर्म	हुडुवा गा.पा. ३, बॉके	१/४/२०८०	सरिता कुमारी यादव	१८१९५५६८७१	तरकारी खेती तथा गाई र भैसी पालन गर्ने
५२२	संगीता कृषि तथा पशुपालन फर्म	हुडुवा गा.पा. ३, बॉके	१/४/२०८०	संगिता मौर्य	१८१४५६५४१०	कृषि जन्म ताला उत्पादन
५२३	विक्रम कृषि तथा पशुपंक्षी फर्म	रसिसोनारी गा.पा. ३, बॉके	१/४/२०८०	हिरा कुमारी मुराउ	१८६६१६२५१२	कृषि जन्म ताला उत्पादन
५२४	निष्ठा एग्रो फर्म प्रा.लि.	कोहलपुर न.पा. ३, बॉके	१/४/२०८०	उदिराम ओली	१८४४७७१३२१६	कृषि जन्म ताला उत्पादन
५२५	राधा कृषि तथा पशुपालन फर्म	जानकी गा.पा. ६, बॉके	१/७/२०८०	धिराजी अहिर	१८४८४९५२९६	गाई तथा भैसी पालन गर्ने
५२६	राभि भेरी लाइभस्टक त्रिडिङ फर्म	कोहलपुर न.पा. ६, बॉके	१/७/२०८०	कृष्ण बहादुर कवर	१८६००६०३३३	कृषि जन्म ताला उत्पादन
५२७	हिरा सुषिया कृषि तथा पशुपंक्षी फर्म	वैजनाथ गा.पा. ६, बॉके	१/७/२०८०	सुम्नीमा वि.सी.	१८४८०४२१६८	कृषि जन्म ताला उत्पादन
५२८	देवकोटा कृषि तथा पशुपंक्षी फर्म	रसिसोनारी गा.पा. २, बॉके	१/८/२०८०	तिला के सी	१८४०००२००४	बाबा पालन तथा तरकारी खेती
५२९	बली एफिकन्वर एण्ड गट फर्म	वैजनाथ गा.पा. ५, बॉके	१/१०/२०८०	गंगा कुमारी बली पौडेल	१८४८२०४८९	बाबा पालन तथा तरकारी खेती
५३०	सर्जन पशुपंक्षी फर्म	वैजनाथ गा.पा. ५, बॉके	१/११/२०८०	चुना कामी	१८६५९१००५८	बाबा कुखुरा पालन गर्ने
५३१	भोलेनाथ कृषि तथा पशुपंक्षी फर्म	खजुरा गा.पा. २, बॉके	१/११/२०८०	सुजाता खरेल	१८४८१०२२१९	कृषि जन्म ताला उत्पादन
५३२	फर्सेली कृषि फर्म प्रा.लि.	खजुरा गा.पा. ६, बॉके	१/१२/२०८०	तुल्सी राम धिमरे	१८५०२०२५०३	कृषि जन्म ताला उत्पादन
५३३	बुढाथोकी मन्त्य पालन फर्म	हुडुवा गा.पा. ५, बॉके	१/१२/२०८०	उमा बुढाथोकी	माछा पालन	
५३४	मुन्ना कुमार वर्मा	जानकी गा.पा. ५, बॉके	१/१४/२०८०	अजय कुमार वर्मा	१८४८०२१५९१	कृषि जन्म ताला उत्पादन
५३५	बागधरी पोल्ट्री फर्म	नेपालगंज १८, बॉके	१/१७/२०८०	गौरा कुमारी पाण्डे	१८५०२२३११२	कुखुरा पालन गर्ने
५३६	दैलेखी कुखुरा तथा पशुपंक्षी फर्म	वैजनाथ गा.पा. ५, बॉके	१/१७/२०८०	देवकला बुढा	१८४२३६५२०६	गाई भैसी बाबा तथा कुखुरा पालन
५३७	लक्ष्मी पशुपंक्षी तथा कृषि फर्म	वैजनाथ गा.पा. १, बॉके	१/१९/२०८०	लक्ष्मी कुमारी शाही	१८४९८८२२०४	कृषि जन्म ताला उत्पादन
५३८	हाम्रो अर्गानिक कृषि फर्म	कोहलपुर न.पा. १५, बॉके	१/१९/२०८०	नारायण चौधरी	१८१२४९३७४११	फलफूल तथा तरकारी खेती र माँरी पालन गर्ने
५३९	कृषि हब फर्म	रसिसोनारी गा.पा. ६, बॉके	१/२०/२०८०	शान्ती चौधरी	१८६६६००४०२	कृषि जन्म ताला उत्पादन
५४०	के.के कृषि तथा पशुपंक्षी फर्म	खजुरा गा.पा. ४, बॉके	१/२४/२०८०	नदिराम खड्का	१८६६७६७४३८	बाबा कुखुरा हाँस पालन गर्ने
५४१	रुतवा पोल्ट्री तथा पशुपालन फर्म	जानकी गा.पा. १, बॉके	१/२४/२०८०	कमरेश्रीसा कवडिया	१८२२४९०७८६	भैसी माछा बाबा तथा कुखुरा पालन गर्ने

४४३	संगीता पशुपंथी फर्म	वैजनाथ गा.पा. १, बाँके	१/२७/२०५०	सिख कला थापा	१८०१४२१००९	कृपि जय्य ताजा उत्पादन
४४३	बर्मा भैसी पालन फर्म	जानकी गा.पा. १, बाँके	१/२७/२०५०	गुडडी देवी कुर्मी	१८२२००३०४०	भैसी पालन कुर्मी
४४४	लिसैफ कृपि फर्म प्रा.लि.	खजुरा गा.पा. ६, बाँके	२/१/२०५०	बालाराम घिमैरे	१८५५०२८५०३	कृपि जय्य ताजा उत्पादन
४४५	खुसी कृपि तथा पशुपालन फर्म	नेपालगंज १४, बाँके	२/२१/२०५०	करण सिंह चौहान लोनिया	१८०३४९११९८	बाखा कुखुरा तथा माछा पालन गर्ने
४४६	मकैवारी कृपि फर्म	वैजनाथ गा.पा. २, बाँके	२/४/२०५०	नरिसरा खत्री	१८४२१४६०८५	कागती
४४७	अजीज कृपि तथा पशुपंथी फर्म	खजुरा गा.पा. ७, बाँके	२/८/२०५०	हासिमून खौं	१८१८७३९९४१	कृपि जय्य ताजा उत्पादन
४४८	दीक्षा थापा कृपि तथा पशुपंथी फर्म	खजुरा गा.पा. २, बाँके	२/८/२०५०	दिक्षा थापा	१८४८१२६०२७	कृपि जय्य ताजा उत्पादन
४४९	अम्बिका पशुपालन फर्म	वैजनाथ गा.पा. ८, बाँके	२/८/२०५०	सिता कुमारी थारु	१८१८१७२०९०	बाखा तथा माछा पालन
४५०	खुमा बाखा पालन फर्म	रासिसोनारी गा.पा. ८, बाँके	२/९/२०५०	भगवति बुढाथोकी	१८१८१५९९३	बाखा पालन गर्ने
४५१	सन्तोषि बाखा पालन फर्म	रासिसोनारी गा.पा. ८, बाँके	२/९/२०५०	सन्तोषी कामी	१८२९६४४०८३	बाखा पालन गर्ने
४५२	पिह माछा पालन फर्म	वैजनाथ गा.पा. ८, बाँके	२/९/२०५०	मन्नी थरुनी	१८१४५२४६३२	माछा पालन
४५३	देवी विमल कृपि तथा पशुपंथी फर्म	खजुरा गा.पा. १, बाँके	२/१०/२०५०	देवी गुरुङ	१८६६६४८८८७	भैसी कुखुरा बाखा पालन तथा तरकारी
४५४	गौरी कृपि तथा पशुपंथी फर्म	वैजनाथ गा.पा. ८, बाँके	२/११/२०५०	राम प्रकाश थारु	१८४८०६०२८७	कृपि जय्य ताजा उत्पादन
४५५	डेनिल कृपि तथा पशुपंथी फर्म	रासिसोनारी गा.पा. ६, बाँके	२/११/२०५०	दिल कुमारी बुढा	१८५८०६७७४१	बाखा बंगुर पालन तथा तरकारी
४५६	सूर्यमुखी कृपि फर्म	खजुरा गा.पा. २, बाँके	२/१४/२०५०	लाल बहादुर खत्री	१८५८०२१०१८	तरकारी फलफूल तथा खाद्यान्नबाली
४५७	श्रीजना खत्री	खजुरा गा.पा. ३, बाँके	२/१४/२०५०	सृजना खत्री	१८१४४४८९९९	कुखुरा गाई भैसी बाखा पालन तथा तरकारी
४५८	मन्जु कृपि तथा पशुपंथी फर्म	खजुरा गा.पा. ३, बाँके	२/१४/२०५०	मन्जु कुमारी नेपाली	१८१२२१९६५४	कृपि जय्य ताजा उत्पादन
४५९	सुन्दर कृपि तथा पशुपंथी फर्म	वैजनाथ गा.पा. ५, बाँके	२/१७/२०५०	याम कुमारी के सी	१८४८२४०८१०	कृपि जय्य ताजा उत्पादन
४६०	विद्यान एगो फर्म	नेपालगंज उ.म.न.पा. १९, बाँके	२/१८/२०५०	निर्माया जि सि	१८४३४५२९४७	कृपि जय्य ताजा उत्पादन र गड्यौला मल
४६१	श्रीकृष्ण पशुपालन तथा तरकारी फर्म	डुडुवा गा.पा. ३, बाँके	२/१९/२०५०	कृष्णमय यादव	१८१००१०६५१	गाई भैसी बाखा पालन तथा तरकारी
४६२	सामना कृपि तथा पशुपालन फर्म	जानकी गा.पा. ३, बाँके	२/२१/२०५०	बद्रशाह प्रसाद कुर्मी	१८२८०४४२३१	भैसी बाखा पालन तरकारी खेति गर्ने
४६३	ख्वाजा गरीब नवाज कृपि तथा पशुपंथी फर्म	नरैनापुर गा.पा. ४, बाँके	२/२१/२०५०	निजामुद्दीन शेप	१८६६२५००४४	कुखुरा बाखा भैसी माछा पालन तथा तरकारी
४६४	नविन कृपि तथा पशुपंथी फर्म	कोहलपुर न.पा. ८, बाँके	२/२१/२०५०	गोरी आचार्य	१८५०४०६४१	पशुपन्थी पालन
४६५	हरिश कुखुरा फर्म	वैजनाथ गा.पा. ३, बाँके	२/२१/२०५०	हरि विक्रम शाह	१८५८०२१५१२	कुखुरा पालन
४६६	सोना कृपि तथा पशुपंथी फर्म	रासिसोनारी गा.पा. ४, बाँके	२/२२/२०५०	सोना कुमारी थारु	१७४८७३८५४३	बाखा कुखुरा पालन तथा तरकारी खेति
४६७	मिना कृपि तथा पशुपंथी फर्म	खजुरा गा.पा. ३, बाँके	२/२३/२०५०	मिनादेवि थापा	१८६४८००९३५	कृपि जय्य ताजा उत्पादन
४६८	निशा बाखा पालन तथा तरकारी फर्म	कोहलपुर न.पा. ९, बाँके	२/२४/२०५०	अनता साई	१८२४५६६६५४	बाखा पालन गर्ने र तरकारी खेति गर्ने
४६९	आरोसी नर्सरी फर्म	खजुरा गा.पा. २, बाँके	२/२४/२०५०	मंगलता मयाल नकमी कौ	१८६००४६६८४	विभिन्न प्रजातिका रुख फलफूल एवं फुलका बिरुवा
४७०	श्रीवास्तव कृपि तथा पशुपंथी फर्म	नरैनापुर गा.पा. ३, बाँके	२/२४/२०५०	सोमित कुमार श्रीवास्तव	१८६४९०४४२	कृपि जय्य ताजा उत्पादन
४७१	पुष्पा भैसी पालन फर्म	खजुरा गा.पा. ४, बाँके	२/२४/२०५०	पुष्पा देवि उपाध्याय	१८४८३९३३०५	भैसी पालन
४७२	बर्मा एगो प्रा.ली	कोहलपुर न.पा. १४, बाँके	२/२४/२०५०	हेमन्त थापा	१८५८०५९३९८	कृपि जय्य ताजा उत्पादन
४७३	मिया पशुपंथी फर्म	डुडुवा गा.पा. १, बाँके	२/२४/२०५०	सिहाल अलि शेप	१८६३४०६०८०	कुखुरा पालन
४७४	एम.एस. एगो फर्म	नेपालगंज उ.म.न.पा. २०, बाँके	२/२६/२०५०	रुनिल कुमार जैसवाल	१८५८०२२६४०	गाई भैसी पालन तथा तरकारी खेति
४७५	स्मृति ड्राइगन फ्रुट तथा कृपि फर्म	जानकी गा.पा. ४, बाँके	२/२६/२०५०	दिलमाया राना	१८१४६३९३४९	ड्राइगन फ्रुट तथा तरकारी खेति गर्ने
४७६	मैना कृपि तथा पशुपंथी फर्म	कोहलपुर न.पा. ९, बाँके	२/२८/२०५०	कैना थापा यादव	१८०४४६२५९९	भैसी माछा पालन तथा तरकारी खेति गर्ने
४७७	महेश कृपि तथा तरकारी खेति	वैजनाथ गा.पा. ८, बाँके	२/०५/२/३०	महेश थारु	१८०४५६७८५६	तरकारी बालि तथा अन्नबाली
४७८	मौर्य कृपि तथा पशुपालन फर्म	जानकी गा.पा. ३, बाँके	२/०५/२/३०	राम दास मुराउ	१८१६४२३१४९	गाई भैसी बाखा पालन तथा तरकारी खेति गर्ने
४७९	मोहन कृपि तथा पशुपालन फर्म	जानकी गा.पा. ३, बाँके	२/०५/२/३०	मोहन मुराउ	१८१९४०१०५६	तरकारी खेति तथा भैसी बाखा पालन गर्ने
४८०	चंद्रा कृपि तथा पशुपंथी फर्म	वैजनाथ गा.पा. ५, बाँके	२/०५/२/३१	सरस्वति त्रिपाठि	१८४३४२८७१९	कृपि जय्य ताजा उत्पादन
४८१	कृष्ण भैसी पालन फर्म	जानकी गा.पा. ६, बाँके	२/०५/२/३१	भैरव दास अहिर	१८५८०७४५९८	भैसी पालन
४८२	जय माता बागेथरी कृपि चतया पशुपंथी फर्म	खजुरा गा.पा. ३, बाँके	३/१/२०५०	शिला आचार्य लम्साल	१८५८०३३८२४	कुखुरा बाखा पालन तथा तरकारी खेति
४८३	हेमन्त कृपि फर्म	खजुरा गा.पा. २, बाँके	३/१/२०५०	मिमा थापा क्षेत्री	१८५४५३६२४७	तरकारी फलफूल तथा अन्नबाली दलहन खेति गर्ने
४८४	मनोज कृपि तथा पशुपंथी फर्म	रासिसोनारी गा.पा. ५, बाँके	३/३/२०५०	प्रेमा बली	१८४४८४२४९२	कृपि जय्य ताजा उत्पादन
४८५	सुवास कृपि फर्म	वैजनाथ गा.पा. ६, बाँके	३/४/२०५०	सितापति थरुनि	१८१५१६५२१	तरकारी खेति गर्ने
४८६	सरस्वति कृपि तथा पशुपंथी फर्म	रासिसोनारी गा.पा. ९, बाँके	३/४/२०५०	सरस्वति कुमारी जि.सी	१८५८०२७८८८	कृपि जय्य ताजा उत्पादन
४८७	नैसरा कृपि तथा पशुपंथी फर्म	वैजनाथ गा.पा. ४, बाँके	३/४/२०५०	प्रेम बहादुर १९४६४	१८०४४०६५५४	कृपि जय्य ताजा उत्पादन
४८८	जानुका कृपि तथा पशुपंथी फर्म	वैजनाथ गा.पा. ४, बाँके	३/४/२०५०	बेलमति खत्री	१८५८०८११२७	कुखुरा बाखा भैसी पालन तथा तरकारी खेति गर्ने
४८९	राजु कृपि तथा पशुपालन फर्म	जानकी गा.पा. ३, बाँके	३/६/२०५०	जगेथरी मुराउ	१८२२५४१३७१	भैसी पालन तथा तरकारी खेति गर्ने
४९०	प्रदिप कृपि तथा पशुपंथी फर्म	वैजनाथ गा.पा. १, बाँके	३/६/२०५०	कमला बुढा	१८६४८२०३०४	होस कुखुरा भैसी बाखा पालन तथा तरकारी
४९१	जैसी कृपि तथा पशुपंथी फर्म	वैजनाथ गा.पा. ५, बाँके	३/७/२०५०	सेतु राम जैसी	१८०४४०२८५७	गाई भैसी बाखा पालन तथा तरकारी खेति गर्ने
४९२	रैथाने कृपि तथा पशुपंथी फर्म	खजुरा गा.पा. २, बाँके	३/७/२०५०	सुशिला श्रेष्ठ	१८६६६०२३५८	कृपि जय्य ताजा उत्पादन
४९३	जय गुरुदेव गाई पालन फर्म	जानकी गा.पा. ३, बाँके	३/७/२०५०	सुनिता कुमारी तमोली	१८२०४२९६११	गाई पालन
४९४	सोभाप्य कृपि तथा पशुपंथी फर्म	जानकी गा.पा. ४, बाँके	३/८/२०५०	तेजा कुमारी बली	१८६८१८३३५९	कृपि जय्य ताजा उत्पादन
४९५	सुरेन्द्र कृपि तथा पशुपंथी फर्म	खजुरा गा.पा. १, बाँके	३/११/२०५०	छलिमाया थापा	१८२०६१७४३५	कृपि जय्य ताजा उत्पादन
४९६	नरैनापुर सामुहिक बाखा पालन फर्म	नरैनापुर गा.पा. ५, बाँके	३/११/२०५०	प्रशु नारायण थारु चन्द्र प्रकाश शर्मा	१८६६००६६४२६	बाखा पालन व्यवसाय गर्ने
४९७	माया भैसी पालन फर्म.	नेपालगंज उ.म.न.पा. २०, बाँके	३/११/२०५०	माया बुढा क्षेत्री	१८४८०९८६९४४	गाई भैसी पालन गरी दुध
४९८	श्र्लोक गाई भैसी पालन फर्म	डुडुवा गा.पा. ३, बाँके	३/१३/२०५०	अविनाश तिवारी	१८०४४०६७५१	गाई भैसी पालन
४९९	अहमदि पशुपालन फर्म	नरैनापुर गा.पा. २, बाँके	३/१३/२०५०	मोहम्मद अहमद खौ	१८६०९७५४१९	भैसी र बाखा पालन गर्ने
६००	राहुल कृपि तथा पशुपंथी फर्म	डुडुवा गा.पा. ३, बाँके	३/१३/२०५०	मिना देवि मिश्रा	१८००४९१४६९	गाई भैसी बाखा पालन तथा तरकारी खेति गर्ने
६०१	संगिता गुरुङ्ग पोल्ट्री फर्म	खजुरा गा.पा. ४, बाँके	३/१३/२०५०	संगिता गुरुङ्ग	१८२९६८२१८०	कुखुरा पालन
६०२	गजेन्द्र कुखुरा तथा पशुपंथी फर्म	वैजनाथ गा.पा. २, बाँके	३/१३/२०५०	गजेन्द्र सिंह थारु	१८२१३००००७	कुखुरा भैसी र बाखा पालन
६०३	महेक कृपि तथा पशुपंथी फर्म	डुडुवा गा.पा. ६, बाँके	३/१५/२०५०	श्रीमति रविन्द्र कौर	१८०४४७६६६२	कुखुरा होस बाखा गाई भैसी पालन तथा तरकारी
६०४	सिमा कृपि फर्म	कोहलपुर न.पा. १५, बाँके	३/१८/२०५०	जानुका क्षेत्री	१८४८०७१९१०	तरकारी तथा फलफूल खेति गर्ने
६०५	बिम एकेन्द्र कृपि तथा पशुपंथी फर्म	वैजनाथ गा.पा. ५, बाँके	३/२०/२०५०	मैसरा खड्का	१८५१४२३३८२८	कृपि जय्य ताजा उत्पादन
६०६	दुर्गा माता कृपि तथा पशुपंथी फर्म	नेपालगंज उ.म.न.पा. २०, बाँके	३/२२/२०५०	श्रीमति शोभा के.सी	१८५१०४०७७११	कृपि जय्य ताजा उत्पादन
६०७	पिन कृपि तथा पशुपालन फर्म	नेपालगंज उ.म.न.पा. ६, बाँके	३/२५/२०५०	भाजिद अलि शेप	१८०२५१५११३	कृपि जय्य ताजा उत्पादन
६०८	सिस्ने कृपि तथा पशुपंथी फर्म	कोहलपुर न.पा. ९, बाँके	३/२८/२०५०	पार्वति पुन महतराज उपा	१८५११२६०००	कृपि जय्य ताजा उत्पादन

०१	भैरी कृषि तथा पशुपंजी फर्म	कोहलपुर न.पा. १, बौके	३/३१/२००८	लक्ष्मी बली	१८६३३६५८५६	कृषि जन्म ताना उत्पादन
६१०	हरित तरकारी तथा फलफूल फर्म	वैजनाथ गा.पा.-८, बौके	२००१/०४/०२	उमेश सिंह थारु	१८४८०१०४४३	तरकारी तथा फलफूल खेत गर्ने।
६११	खिमा पशुपंजी तथा कृषि फर्म	खजुरा गा.पा.-३, बौके	२००१/०४/०४	रेशम लाल बोहरा	१८४८६३०६७९	गाई, भैसी, बाछा पालन तथा तरकारी र फलफूल
६१२	रमेश कृषि पशुपंजी तथा माछा पालन फर्म	जानकी गा.पा.-१, बौके	२००१/०४/०६	चन्द्र सुनार	१७०३७९६४४३	कृषि जन्म ताना उत्पादन
६१३	पूजा पशुपंजी तथा भैसी फर्म	कोहलपुर न.पा.-२, बौके	२००१/०४/०७	टेक बहादुर खत्री	१८६८१४४६४२	गाई, भैसी, बाछा पालन
६१४	निराजन कृषि तथा पशुपंजी फर्म	वैजनाथ गा.पा.-५, बौके	२००१/०४/०८	हस्त बहादुर चौदरा	१८६८९७७०३८	कुखुरा पालन गर्ने
६१५	बुढीनन्दा कृषि तथा पशुपंजी फर्म	वैजनाथ गा.पा.-१, बौके	२००१/०४/०९	जान्देवी जैशी	१८६४७४२२१४	कृषि जन्म ताना उत्पादन
६१६	प्रदेशी कृषि तथा पशुपंजी फर्म	वैजनाथ गा.पा.-४, बौके	२००१/०४/१३	प्रदेशी धरुनी	१८६४९३२०४२	कृषि जन्म ताना उत्पादन
६१७	अन्नय कृषि तथा पशुपंजी फर्म	डुडुवा गा.पा.-६, बौके	२००१/०४/१४	अमीरती खटकिन	१८१५४६३३०९	कृषि जन्म ताना उत्पादन
६१८	हिमाली बुढी प्रा.लि.	जानकी गा.पा.-३, बौके	२००१/०४/१६	मिलन वस्नेत, अंकित अग्रवाल पोदार	१८०७९०७७७	जडिबुटी प्रशोधन गर्ने
६१९	शिवानी पशुपंजी फर्म	डुडुवा गा.पा.-१, बौके	२००१/०४/१६	कुमारी गीता विद्यकर्मा	१८०४३८१८७७	कुखुरा र बंगुर पालन
६२०	सरी बाछा पालन फर्म	कोहलपुर न.पा.-१०, बौके	२००१/०४/२१	सरी थापा	१८४८२२००७२	बाछा पालन
६२१	के. एस. कृषि तथा पशुपंजी फर्म	खजुरा गा.पा.-२, बौके	२००१/०४/२२	खगीसरा खनाल	१८४८२३९८३४	गाई, भैसी, बाछा तथा कुखुरा पालन गर्ने
६२२	प्रमेश कुमार पशुपंजी फर्म	नेपालगंज उ.म.न.पा.-१४, बौके	२००१/०४/२३	प्रमेश कुमार खटिक	१८२२२४६४९६	माछा र बंगुर पालन
६२३	किरण भवानी पशुपालन फर्म	खजुरा गा.पा.-४, बौके	२००१/०४/२४	ऋषि प्रसाद आचार्य	१८४८०२६६७९	गाई, भैसी पालन गरी दुध बिक्री गर्ने
६२४	थापा पशुपालन फर्म	खजुरा गा.पा.-१, बौके	२००१/०४/२७	शुशिला थापा	१८६४३११९८५	गाई, भैसी, बाछा पालन
६२५	जैनिसा कृषि तथा पशुपंजी फर्म	वैजनाथ गा.पा.-६, बौके	२००१/०४/२८	डिल्ली बहादुर खड्का	१८४८६६९००३	कृषि जन्म ताना उत्पादन
६२६	वैजनाथ कृषि तथा पशुपंजी फर्म	वैजनाथ गा.पा.-१, बौके	२००१/०४/२९	नारायण बुढा	१८६६८९५९०८	कृषि जन्म ताना उत्पादन
६२७	एम. टि. कृषि तथा पशुपंजी फर्म	डुडुवा गा.पा.-५, बौके	२००१/०४/३१	रीता जि. एम	१८४२४२०४८४	कृषि जन्म ताना उत्पादन
६२८	आर एस. एम. कृषि तथा पशुपंजी फर्म	वैजनाथ गा.पा.-५, बौके	२००१/०४/३१	राम सिंह थारु	१८१३२५६४४६	कृषि जन्म ताना उत्पादन
६२९	शुभम शुभेच्छा कृषि तथा पशुपंजी फर्म	वैजनाथ गा.पा.-५, बौके	२००१/०४/३१	श्याम थारु	१८४८११०८६०	कृषि जन्म ताना उत्पादन
६३०	प्रिन्स कृषि तथा पशुपंजी फर्म	वैजनाथ गा.पा.-५, बौके	२००१/०४/३१	सेबक रानी थारु	१८५८०४०१६०	कृषि जन्म ताना उत्पादन
६३१	नवाब बोडलर कुखुरा पालन फर्म	नरैनापुर गा.पा.-१, बौके	२००१/०४/०५	किसान जोलाह	१८६९१९३०४३	कुखुरा पालन
६३२	हजरत पशुपालन फर्म	नेपालगंज उ.म.न.पा.-२३, बौके	२००१/०४/०६	हलीम कुरेसी	१८१९४७९५६३	कृषि जन्म ताना उत्पादन
६३३	बिपिन कृषि तथा पशुपालन फर्म	वैजनाथ गा.पा.-८, बौके	२००१/०४/०७	गणेश बहादुर थारु	१८०४४९१०४८	खाद्यान्नबाली, तरकारी खेती तथा भैसी पालन गर्ने
६३४	राम कुमार भैसी पालन फार्म	जानकी गा.पा.-२, बौके	२००१/०४/०९	प्रमोद कुमार बर्मा	१८१४४६५७०४	दुध

४.३.२ कृषक समूहहरूको विवरण

क्र.स.	समूहको नाम	ठेगाना	जम्मा सदस्य संख्या	अध्यक्षको नाम	सम्पर्क नम्बर	दर्ता मिति	समूहको किसिम	सक्रिय/निष्क्रिय	समूहको उद्देश्य	कैफियत
१	सुलेमान कृषक समूह	जानकी गा.पा. ३, बौके	२०	मेराज अहमद बारावान	१८४८०१८१९२	०४/३१/२०७५	मिथित	सक्रिय	कृषि कार्य	
२	दलित प्रगतिशिल महिला कृषक समूह	जानकी गा.पा. ३, बौके	२०	मन कुमारी सुनार	१८५८०४०६७२	२०७५/०६/०७	महिला	सक्रिय	कृषि कार्य	
३	स्वावलम्बन प्रगतिशिल मूल शिर्ष कृषक समूह	जानकी गा.पा. २, बौके	१९	छुविलाल शर्मा	१८४८०४४३०९	२०७०/०६/०६	मिथित	सक्रिय	कृषि कार्य	
४	कृषक एकता समूह	जानकी गा.पा. १, बौके	१६	सहनाज बानो खी	१८१२५११३०९	२०७५/०६/०६	मिथित	सक्रिय	कृषि कार्य	
५	धनजिवि मिथित कृषक समूह	जानकी गा.पा. ४, बौके	३६	सिताधर बुढाथोकी	१८००५६४९२८	२०७३/०६/१०	मिथित	सक्रिय	कृषि कार्य	
६	बागेश्वरी महिला कृषक समूह	जानकी गा.पा. ३, बौके	२५	रिता बर्मा	१८५८०२३९७६	२०७३/०६/२८	महिला	सक्रिय	कृषि कार्य	
७	जय नेपाल कृषक समूह	जानकी गा.पा. ३, बौके	१५	हर्क ब. खड्का	१८४८०५६०८६	२०७५/०६/१८	मिथित	सक्रिय	कृषि कार्य	
८	फूलवारी कृषक समूह	जानकी गा.पा. ५, बौके	१५	महेशचन्द्र यादव	१८४८०२८४०२	२०७५/०६/१९	मिथित	सक्रिय	कृषि कार्य	
९	शिवशक्ती दलित कृषक समूह	जानकी गा.पा. २, बौके	२६	देशराज खटिक	१८६२३९६३०	२०७५/०६/२३	मिथित	सक्रिय	कृषि कार्य	
१०	गौरीशंकर कृषक समूह	जानकी गा.पा. ४, बौके	३३	गुरुन्त ब. बुढाथोकी	१८६७२११०७४	२०७५/०९/०४	मिथित	सक्रिय	कृषि कार्य	
११	प्रगति कृषक समूह	जानकी गा.पा. २, बौके	१५	रक्षाराम कुर्मी	१८४८०३३०६०७	२०३३/०५/१२	मिथित	सक्रिय	कृषि कार्य	
१२	जानकीमाता महिला कृषक समूह	जानकी गा.पा. २, बौके	१५	रुपा पासी	१८००५१३३६८	२०७५/१२/१४	महिला	सक्रिय	कृषि कार्य	
१३	हरियाली कृषक समूह	जानकी गा.पा. ५, बौके	१५	हमिद अली	१८२२५२९१३८	२०७२/०७/१०	मिथित	सक्रिय	कृषि कार्य	
१४	साहारा बहुउद्देशिय कृषक समूह	जानकी गा.पा. ४, बौके	१५	लालजी घरुक	१८२३६४९२९६	२०७२/०२/१७	मिथित	सक्रिय	कृषि कार्य	
१५	जय दुर्गा कृषक समूह	जानकी गा.पा. २, बौके	१४	प्रहलाद प्र. बर्मा	१८०४५७३१७१	२०७६/०२/२७	मिथित	सक्रिय	कृषि कार्य	
१६	हरियाली कृषक समूह	जानकी गा.पा. ४, बौके	२५	शुशिल कुमार शुक्ला	१८१२४४६६४१	२०७६/०७/०२	मिथित	सक्रिय	कृषि कार्य	
१७	स्वावलम्बी कृषक समूह	जानकी गा.पा. १, बौके	१५	रसिद खीन	१८४८१७०६८१	२०७६/०६/२५	मिथित	सक्रिय	कृषि कार्य	
१८	बकोटिया कालीमाइ कृषक समूह	जानकी गा.पा. २, बौके	१७	कमलेश कुमार कुर्मी	१८६१५६६९१७	२०७७/०५/१५	मिथित	सक्रिय	कृषि कार्य	
१९	शिवशक्ती कृषक समूह	जानकी गा.पा. २, बौके	१५	पवन कुमार विद्यकर्मा	१८१२४००२३१	२०७७/०७/०५	मिथित	सक्रिय	कृषि कार्य	
२०	स्वावलम्बन प्रगतिशिल कृषक मूल शिर्ष समूह	जानकी गा.पा. २, बौके	१८	विनोद अधिकारी	१८५८०४४४४३	२०७७/०९/०५	मिथित	सक्रिय	कृषि कार्य	
२१	समझमाता कृषक समूह	जानकी गा.पा. २, बौके	१५	हिरालाल सुजार	१८००५८८६९३	२०७७/१०/१५	मिथित	सक्रिय	कृषि कार्य	
२२	हनुमान कृषक समूह	जानकी गा.पा. ३, बौके	१५	राजन बर्मा	१८४८०८१४७५	२०७६/०४/१७	मिथित	सक्रिय	कृषि कार्य	
२३	बागवान कृषक समूह	जानकी गा.पा. ३, बौके	१६	चौद अलि बागवान	१८१६३००१२१	२०७६/०४/२४	मिथित	सक्रिय	कृषि कार्य	
२४	मरीमाता कृषक समूह	जानकी गा.पा. ४, बौके	२५	राम कुमार पुन	१८४५५८२१६३	२०७६/०६/०४	मिथित	सक्रिय	कृषि कार्य	
२५	गरिमामय कृषक समूह	जानकी गा.पा. २, बौके	१७	सन्तोष गुप्ता	१८१५५६५५१२	२०७६/०६/१८	मिथित	सक्रिय	कृषि कार्य	
२६	ओम कृषक समूह	जानकी गा.पा. ४, बौके	२८	मिथीलाल यादव	१८४८०२९४७२	२०७६/०६/१८	मिथित	सक्रिय	कृषि कार्य	
२७	अवालिगा कृषक समूह	जानकी गा.पा. २, बौके	१६	जाहिर अली दर्जी	१८१९४७४४७४	२०७६/०६/०९	मिथित	सक्रिय	कृषि कार्य	
२८	देवपुरा माता समय कृषक समूह	जानकी गा.पा. २, बौके	१८	विश्वाम बढही	१८२४५९५४५३	२०७६/०७/१२	मिथित	सक्रिय	कृषि कार्य	
२९	शान्ति कृषक समूह	जानकी गा.पा. ३, बौके	१५	नका देवी राह	१८००५१४५४७	२०७६/०९/२१	मिथित	सक्रिय	कृषि कार्य	
३०	सूर्यशक्ती कृषक समूह	जानकी गा.पा. ३, बौके	३२	रिन्का कहर	१८१६५६१७६९	२०७६/१०/०६	मिथित	सक्रिय	कृषि कार्य	
३१	एकजुट कृषक समूह	जानकी गा.पा. १, बौके	२७	गफुर अलि कवाडिया	१८२५५०७७४६	२०७६/१०/१६	मिथित	सक्रिय	कृषि कार्य	
३२	सुल्ला कृषक समूह	जानकी गा.पा. १, बौके	१७	साविर अली कवाडिया	१८२५५०७७४६	२०७६/१०/१६	मिथित	सक्रिय	कृषि कार्य	
३३	शिवबन्ती कृषक समूह	जानकी गा.पा. ३, बौके	२४	सावरन खी	१८१५५५५७६६	२०७६/१०/१६	मिथित	सक्रिय	कृषि कार्य	
३४	लडमी कृषक समूह	जानकी गा.पा. १, बौके	१८	इसमारेल हक खी	१८२३३४०५०६	२०७६/१०/१८	मिथित	सक्रिय	कृषि कार्य	

३६	गुलाब कृष्क समूह	जानकी गा.पा. ३, बँके	२९	साकिरा शेष	१८१२४०८०६१	२०८६/११/०८	मिथित	सक्रिय	कृषि कार्य
३७	हरिजन कृष्क समूह	जानकी गा.पा. २, बँके	२०	विष्णु प्रसाद कोरी	१८२४५८५१५७	२०८६/११/१५	मिथित	सक्रिय	कृषि कार्य
३८	मिलिजुली कृष्क समूह	जानकी गा.पा. २, बँके	२५	प्रेन्सी कौर	१८००४२१९०५	२०८६/११/१५	मिथित	सक्रिय	कृषि कार्य
३९	जय हनुमान कृष्क समूह	जानकी गा.पा. १, बँके	१५	राजितराम कुर्मी	१८१९५८९९०६	२०८९/०४/२०	मिथित	सक्रिय	कृषि कार्य
४०	फूलकारी कृष्क समूह	जानकी गा.पा. ३, बँके	२५	बिन्ता वर्मा	१८१५५३६२०५	२०८९/०५/०५	मिथित	सक्रिय	कृषि कार्य
४१	प्रगतिशिल कृषि स्वयंसहायता कृष्क समूह	जानकी गा.पा. १, बँके	१६	गुलाम हसमत साइ	१८००५२३२७२	२०८९/०६/०४	मिथित	सक्रिय	कृषि कार्य
४२	जानकी तरकारी वाली उत्पादक कृष्क समूह	जानकी गा.पा. २, बँके	१५	रमेश नाथ मिश्र	१८१२४०६४४२	२०८९/०३/१९	मिथित	सक्रिय	कृषि कार्य
४३	ए.के. कृष्क समूह	जानकी गा.पा. ३, बँके	१५	जयनन्दे कुमार कुर्मी	१८६८२५९१५३	२०८०/०४/०३	मिथित	सक्रिय	कृषि कार्य
४४	जय गुरुदेव कृष्क समूह	जानकी गा.पा. २, बँके	२१	श्यामलाल वर्मा	१८०४५७७०४	०४/३१/२०८०	मिथित	सक्रिय	कृषि कार्य
४५	सहनशिल कृष्क समूह	कोहलपुर न.पा. १२, बँके	१६	लल्की थरुनी	१८२२५६९२२४	२०८६/०९/२१	मिथित	सक्रिय	कृषि कार्य
४६	भैरवा अर्गानिक कृष्क समूह	कोहलपुर न.पा. १२, बँके	१५	लिलावती डाँगी		२०८६/१०/१०	मिथित	सक्रिय	कृषि कार्य
४७	हरियाली कृष्क समूह	कोहलपुर न.पा. १०, बँके	१५	सिता चौधरी	१८०४५३१२३७	२०८६/११/१५	मिथित	सक्रिय	कृषि कार्य
४८	नमुना कृषि समूह	कोहलपुर न.पा. १, बँके	१६	सितला परिहार	१८२४५०३२३३	२०८६/०८/०८	मिथित	सक्रिय	कृषि कार्य
४९	हरितारा अर्गानिक सहकारी कृष्क समूह	कोहलपुर न.पा. १२, बँके	२५	सारदा खनाल	१८६९७२६१५१	२०८७/०४/०३	मिथित	सक्रिय	कृषि कार्य
५०	भोमरहानेकृष्क समूह	कोहलपुर न.पा. ५, बँके	३१	स्वामीदयाल धारु	१८४८१५४२४२	२०८७/०४/२५	मिथित	सक्रिय	कृषि कार्य
५१	आस्था बहुउद्देश्य कृष्क समूह	कोहलपुर न.पा. १५, बँके	३३	मोतीलाल खत्री	१८४८१०९०४५	२०८७/०६/१८	मिथित	सक्रिय	कृषि कार्य
५२	मिलिजुली कृष्क समूह	कोहलपुर न.पा. ७, बँके	१७	रत्न बहादुर चलाउने		२०८६/११/२५	मिथित	सक्रिय	कृषि कार्य
५३	विद्वत रोड बहुउद्देश्य	कोहलपुर न.पा. १०, बँके	१६	शार्वती आचार्य		२०८७/११/०९	मिथित	सक्रिय	कृषि कार्य
५४	प्रगतिशील कृष्क समूह	कोहलपुर न.पा. ८, बँके	२१	पुष्पमणि तिवारी	१८५८०२२२८२		मिथित	सक्रिय	कृषि कार्य
५५	प्रगतिशील कृष्क समूह	कोहलपुर न.पा. १३, बँके	२१	पवित्रा रावल	१८१५४०९११२	२०८७/०२/१०	मिथित	सक्रिय	कृषि कार्य
५६	दलित महिला कृष्क समूह	कोहलपुर न.पा. १५, बँके	१५	दिलसरा राना	१८२२५८६९०९	२०८७/११/२५	मिथित	सक्रिय	कृषि कार्य
५७	जागृति बहुउद्देश्य कृष्क समूह	कोहलपुर न.पा. १३, बँके	२९	जय व. वसन्त	१८६८२४९६३४	२०८७/०७/२१	मिथित	सक्रिय	कृषि कार्य
५८	लिवरसन बहुउद्देश्यकृष्क समूह	कोहलपुर न.पा. २, बँके	२४	राम कुमारी चौधरी	१८४३६५४९१	२०८६/०३/१६	मिथित	सक्रिय	कृषि कार्य
५९	करेसावारी कृष्क समूह	कोहलपुर न.पा. २, बँके	१७	ऋषिराम ढकाल	१८४५४२९६६७	२०८६/०२/०५	मिथित	सक्रिय	कृषि कार्य
६०	फुलवारी हरियाली कृष्क समूह	कोहलपुर न.पा. १५, बँके	१९	ऋषितिका धारु	१८४८३१६०८०	२०८६/०१/०७	मिथित	सक्रिय	कृषि कार्य
६१	उर्जा युवा कृष्क समूह	कोहलपुर न.पा. १५, बँके	२२			२०८६/०६/०५	मिथित	सक्रिय	कृषि कार्य
६२	हरियाली बहुउद्देश्यकृष्क समूह	कोहलपुर न.पा. २, बँके	१६	लक्ष्मी रोकया	१८६६७५२७७२	२०८६/०८/०८	मिथित	सक्रिय	कृषि कार्य
६३	प्रगतिशील प्रविधिककृष्क समूह	कोहलपुर न.पा. १२, बँके	२२	लीलाराम शर्मा भट्टराई	१८५८०५४१९०	२०८५/०४/०५	मिथित	सक्रिय	कृषि कार्य
६४	हरियाली कृष्क समूह	कोहलपुर न.पा. १०, बँके	१५	सिता चौधरी	१८०४५३१२३७		मिथित	सक्रिय	कृषि कार्य
६५	अन्नपूर्ण च्याउ उत्पादनकृष्क समूह	कोहलपुर न.पा. १२, बँके	३०	इन्द्र प्रसाद सुवेदी		२०८५/०४/०५	मिथित	सक्रिय	कृषि कार्य
६६	विवेकशील युवा कृष्क समूह	कोहलपुर न.पा. २, बँके	२३	गोपाल डाँगी		२०८३/११/०५	मिथित	सक्रिय	कृषि कार्य
६७	जय गुरुदेव कृष्क समूह	कोहलपुर न.पा. १५, बँके	१७	राम रतिया धारु	१८००५१२८३८	२०८९/०५/०२	मिथित	सक्रिय	कृषि कार्य
६८	संगेनी महिला कृष्क समूह	कोहलपुर न.पा. २, बँके	३०	समता भुसाल	१८४३३५१८७९	२०८५/०१/२५	मिथित	सक्रिय	कृषि कार्य
६९	भैरी जेठ नागरिक कृष्क समूह	कोहलपुर न.पा. २, बँके	१३	मोहन रिजाल	१८४८०३०४३१	२०८५/०४/२५	मिथित	सक्रिय	कृषि कार्य
७०	कालिका ताजा तरकारी कृष्क समूह	कोहलपुर न.पा. २, बँके	९	चन्द्र व. जि.सी.	१८४८०५४२२१	२०८३/०३/२८	मिथित	सक्रिय	कृषि कार्य
७१	शितल कृष्क समूह	कोहलपुर न.पा. १५, बँके	२१	समता धारु	१८१६५६७९४९		मिथित	सक्रिय	कृषि कार्य
७२	सिद्धार्थ बातावरण तथासरसफाई कृष्क समूह	कोहलपुर न.पा. ६, बँके	३०	शार्वती धारु	१८६८१४८६०९	२०८३/०४/२०	मिथित	सक्रिय	कृषि कार्य
७३	प्रगतिशिल कृष्क समूह	कोहलपुर न.पा. १५, बँके	२२	खुमी कुमारी घर्ति	१८१५५६२०४५	२०८५/०८/२०	मिथित	सक्रिय	कृषि कार्य
७४	शान्ति दिदीबहिनी कृष्क समूह	कोहलपुर न.पा. ५, बँके	१६	चमेली चौधरी	१८४८३१७७७९	२०८६/०८/०४	मिथित	सक्रिय	कृषि कार्य
७५	वागेश्वरी कृष्क समूह	कोहलपुर न.पा. १५, बँके	१३	गोविन्द व. धारु		२०८६/०९/२१	मिथित	सक्रिय	कृषि कार्य
७६	श्री प्रगतिशील कृष्क समूह	कोहलपुर न.पा. ९, बँके	३३	प्रदिप चौधरी	१८४८२४७४५५		मिथित	सक्रिय	कृषि कार्य
७७	शिवशक्ति बहुउद्देश्यकृष्क समूह	कोहलपुर न.पा. १२, बँके		गोपाल नेपाली			मिथित	सक्रिय	कृषि कार्य
७८	उज्यालो कृष्क समूह	कोहलपुर न.पा. ५, बँके		फूलकुमारी धारु	१८६८२०८०२९	२०८५/०६/२६	मिथित	सक्रिय	कृषि कार्य
७९	अर्गानिक कृष्क समूह	कोहलपुर न.पा. ८, बँके	३५	शर्मिला पौडेल	१८४८०८३९१७	२०८९/०९/११	मिथित	सक्रिय	कृषि कार्य
८०	उद्दोमशील कृष्क समूह	कोहलपुर न.पा. १३, बँके			१७४८०२३५४४	२०८३/०१/२०	मिथित	सक्रिय	कृषि कार्य
८१	राम नगर हरियाली कृष्क समूह	कोहलपुर न.पा. १०, बँके		कल्पना सिग्देल	१८४८०८२१४४	२०८७/०६/१९	मिथित	सक्रिय	कृषि कार्य
८२	हरियाली महिला कृष्क समूह	कोहलपुर न.पा. ६, बँके			१८४८०९९६३६		मिथित	सक्रिय	कृषि कार्य
८३	हरित कृष्क समूह	कोहलपुर न.पा. ९, बँके			१८४८११२०७०	२०८६/१२/२६	मिथित	सक्रिय	कृषि कार्य
८४	समावेशी कृषि उत्पादनएनएम पशुपालन कृष्क समूह	कोहलपुर न.पा. ३, बँके		भूपाल खड्का		२०८६/०३/०८	मिथित	सक्रिय	कृषि कार्य
८५	सामाजिक महिला कृष्क समूह	कोहलपुर न.पा. ११, बँके			१८४९०९८९०३	२०८०/०२/१५	मिथित	सक्रिय	कृषि कार्य
८६	शिवशक्ति कृष्क समूह	कोहलपुर न.पा. १४, बँके			१८००५१४९०६	२०८५/०८/१९	मिथित	सक्रिय	कृषि कार्य
८७	जागृति कृषि महिला बचतकृष्क समूह	कोहलपुर न.पा. ६, बँके			१८६९९८०२३९	२०८७/१०/२६	मिथित	सक्रिय	कृषि कार्य
८८	मिलिजुली कृष्क समूह	कोहलपुर न.पा. ६, बँके					मिथित	सक्रिय	कृषि कार्य
८९	शुजना कृष्क समूह	कोहलपुर न.पा. २, बँके				२०८१/०९/०२	मिथित	सक्रिय	कृषि कार्य
९०	गोहा कृष्क समूह वचतकृष्क समूह	कोहलपुर न.पा. ४, बँके	२६	रमा थापा	१८४८३५४४३९	२०८९/०२/०१	मिथित	सक्रिय	कृषि कार्य
९१	साधु शक्ति चिडिमार कृष्क समूह	कोहलपुर न.पा. १५, बँके	२६	राधे चिडिमार		२०८९/०५/०४	मिथित	सक्रिय	कृषि कार्य
९२	नहर महिला कृष्क समूह	कोहलपुर न.पा. १०, बँके	२६	मायादेवी धारु	१८६८९२३७२९	२०८९/०५/२५	मिथित	सक्रिय	कृषि कार्य
९३	शिवशक्ति कृष्क समूह	कोहलपुर न.पा. ५, बँके	३५	भारती खनाल		२०८९/०७/१४	मिथित	सक्रिय	कृषि कार्य
९४	सफल कृष्क समूह	कोहलपुर न.पा. २, बँके	१५	किष्णा बादी	१८४७०६१०५६	२०८९/१०/१०	मिथित	सक्रिय	कृषि कार्य
९५	रानीघाट बहुउद्देश्यकृष्क समूह	कोहलपुर न.पा. १३, बँके	२९	गर्ज व. बुढा	१८६८६००६४२	२०८९/१०/२१	मिथित	सक्रिय	कृषि कार्य
९६	कालिका सिर्चाई अर्गानिककृष्क समूह	कोहलपुर न.पा. ८, बँके	३०	दण्डपानी गौतम	१८४८१२६६८२	२०८९/१२/१३	मिथित	सक्रिय	कृषि कार्य
९७	सूजना कृष्क समूह	कोहलपुर न.पा. १५, बँके	१७	मनिता कुमारी धारु	१८१२४३३६४७	२०८९/१२/२९	मिथित	सक्रिय	कृषि कार्य
९८	श्री फुलवारी कृष्क समूह	कोहलपुर न.पा. ५, बँके	१७	रुपा धारु	१८००५२४५६६	२०८०/०२/१७	मिथित	सक्रिय	कृषि कार्य
९९	हरियाली कृष्क समूह	कोहलपुर न.पा. ९, बँके	१५	फूलकुमारी धारु	१८१३९६३१५५	२०८०/०३/१७	मिथित	सक्रिय	कृषि कार्य
१००	गोपेश कृष्क समूह	कोहलपुर न.पा. ९, बँके	१६	रामरती चौधरी	१८४८१२९७१०	२०८०/०२/३२	मिथित	सक्रिय	कृषि कार्य
१००	गौरी शंकर कृष्क समूह	कोहलपुर न.पा. १५, बँके	१५	राम लखन चौधरी	१८१३४८८९३५	२०८०/१०/१५	मिथित	सक्रिय	कृषि कार्य

शिव पार्वती कृष्क समूह	कोहलपुर न.पा. १५, बिके	१६	किशुन थारु	१९१६२२२९४०	२०७९/१०/१५	मिथित	सक्रिय	कृषि कार्य
१०२ सुरधा कृष्क समूह	कोहलपुर न.पा. ९, बिके	२१	महालक्ष्मी थारु	१९२५५३३५२२	२०८०/०२/३२	मिथित	सक्रिय	कृषि कार्य
१०३ प्रगति महिला कृष्क समूह	कोहलपुर न.पा. ४, बिके	१७	अनिता थारु	१९००५७६१७९	२०७९/१०/१७	मिथित	सक्रिय	कृषि कार्य
१०४ राम जानकी कृषि बचत कृष्क समूह	कोहलपुर न.पा. ५, बिके	१५	मायारानी थरुनी	१९४१४२६४०१	२०८०/०४/३२	मिथित	सक्रिय	कृषि कार्य
१०५ श्री दलित जनजागरण कृष्क समूह	कोहलपुर न.पा. १३, बिके	१९	इम्बर व. वि. क.	१९४६९११७९३	२०७६/११/०८	मिथित	सक्रिय	कृषि कार्य
१०६ भू.पु. सैनिक कृष्क समूह	कोहलपुर न.पा. ११, बिके	१७	पुमौल बस्नेत	१९४८३५१०२५	२०८०/०७/०५	मिथित	सक्रिय	कृषि कार्य
१०७ श्री आत्मनिर्भर कृष्क समूह	कोहलपुर न.पा. ८, बिके	१६	सुदिमान राम्जा पुनमगर	१९६८२१६४२७	२०८०/०५/१८	मिथित	सक्रिय	कृषि कार्य
१०८ श्री उन्नत कृषि बचत समूह	कोहलपुर न.पा. ४, बिके	१८	आरति चमार	१९२२४६२२२४	२०७९/०४/२१	मिथित	सक्रिय	कृषि कार्य
१०९ सम्बृद्धि जनउत्थान कृष्क समूह	कोहलपुर न.पा. २, बिके				२०३३/०१/०३	मिथित		कृषि कार्य
११० हरियाली महिला कृष्क समूह	कोहलपुर न.पा. ६, बिके			१९४८०९९६३६	२०६९/०२/०६	मिथित	सक्रिय	कृषि कार्य
१११ प्रगति कृष्क समूह	कोहलपुर न.पा. १३, बिके				२०४८/०८/११	मिथित	सक्रिय	कृषि कार्य
११२ प्रगति सिल कृष्क समूह	कोहलपुर न.पा. ४, बिके				२०७५/०९/१९	मिथित	सक्रिय	कृषि कार्य
११३ सिमा कृष्क समूह	कोहलपुर न.पा. ९, बिके				२०७५/०८/१८	मिथित	सक्रिय	कृषि कार्य
११४ सगरमाथा कृष्क समूह	कोहलपुर न.पा. ६, बिके		श्यामदेवी थारु	१९४६४०५५६३	२०७५/०५/१३	मिथित	सक्रिय	कृषि कार्य
११५ प्रगतिसिल कृषि तथातरकारी कृष्क समूह	कोहलपुर न.पा. १२, बिके		दामोदर भण्डारी	१९६८०३८९९९	२०७६/०९/०३	मिथित	सक्रिय	कृषि कार्य
११६ सान्ति महिला कृष्क समूह	कोहलपुर न.पा. ६, बिके				२०७५/११/०८	मिथित	सक्रिय	कृषि कार्य
११७ अर्थिक तथा पारदर्शिकसदुपयोग महिला कृष्क समूह	कोहलपुर न.पा. १५, बिके				२०७५/११/०६	मिथित	सक्रिय	कृषि कार्य
११८ श्री अगणित कृषि समूह	कोहलपुर न.पा. ८, बिके	२३	हिर बुडा	१९२४५३५२७५	२०८०/०८/२०	मिथित	सक्रिय	कृषि कार्य
११९ सयपत्री कृष्क समूह	कोहलपुर न.पा. १५, बिके	१५	आशा राम थारु	१९०८२२०४३०	२०८०/०५/२९	मिथित	सक्रिय	कृषि कार्य
१२० जनशक्ति कृष्क समूह	कोहलपुर न.पा. १५, बिके	११	किसनी कुमारी चौधरी	१९१२८३९४८१	२०८०/०२/०९	मिथित	सक्रिय	कृषि कार्य
१२१ प्रगतिशिल ताजा तरकारी उत्पादन कृष्क समूह	खजुरा गा.पा. ३, बिके	२०	कौशिला	१९४८३९२०००	२०७५/०९/२६	मिथित	सक्रिय	कृषि कार्य
१२२ शान्ति कृषि समूह	खजुरा गा.पा. २, बिके	३५	शंकर अधिकारी	१९६६७१२८८५	१९०५/०९/०५	मिथित	सक्रिय	कृषि कार्य
१२३ नुगानी कृष्क समूह	खजुरा गा.पा. ५, बिके	११	अनवर अली	१९१५५४५७१५	२०७७/०५/१२	मिथित	सक्रिय	कृषि कार्य
१२४ मेहनति कृष्क समूह	खजुरा गा.पा. १, बिके	११	पदम व.मल्ल	१९१५५७६१७८	१९०५/०९/०२	मिथित	सक्रिय	कृषि कार्य
१२५ प्रगतिशिल कृष्क समूह	खजुरा गा.पा. ४, बिके	२६	बिज्ज व. पुन	१९७३८२६१६३	२०७७/०६/२१	मिथित	सक्रिय	कृषि कार्य
१२६ शिर्जनशिल कृष्क समूह	खजुरा गा.पा. २, बिके	२५	पुर्ण व.खत्रि	१९४८३२३५३९	२०७३/०२/३०	मिथित	सक्रिय	कृषि कार्य
१२७ शिर्जनशिल कृष्क	खजुरा गा.पा. १, बिके	१६	चेत व. राना	१९४८०३३५३९		मिथित	सक्रिय	कृषि कार्य
१२८ सगरमाथा दलित महिला कृष्क समूह	खजुरा गा.पा. ५, बिके	२०	सरस्वती पारी	१९२६५८७०६०	२०७७/०१/०९	मिथित	सक्रिय	कृषि कार्य
१२९ गुराँस कृष्क समूह	खजुरा गा.पा. २, बिके	२५	मोहनिर खत्री	१९६६२३७३९९	२०७७/०५/२१	मिथित	सक्रिय	कृषि कार्य
१३० आलु वि तथा तरकारी उत्पादन कृष्क समूह	खजुरा गा.पा. ३, बिके	१००	खर्क व. पुन	१९०४५०१९३९	२०४९/०८/२८	मिथित	सक्रिय	कृषि कार्य
१३१ हरियाली महिला कृष्क समूह	खजुरा गा.पा. २, बिके	१५	सिका राई नेपाली	१९६५४८३४३९	२०८०/०७/२१	मिथित	सक्रिय	कृषि कार्य
१३२ सिर्जनशिल कृष्क समूह	खजुरा गा.पा. १, बिके	२४	रत्न व.शाहि	१९१३०५१८०३	२०७४/०१/११	मिथित	सक्रिय	कृषि कार्य
१३३ हरियाली कृष्क समूह	खजुरा गा.पा. १, बिके	२०	रत्न व.शाहि	१९१३०५१८३१	२०७३/०५/२८	मिथित	सक्रिय	कृषि कार्य
१३४ प्रगतिशिल कृष्क समूह	खजुरा गा.पा. २, बिके	२०	दिलमाया शर्मा	१९६८२२२९७८	२०६९/११/२५	मिथित	सक्रिय	कृषि कार्य
१३५ लालि गुराँस तरकारी खेती कृष्क समूह	खजुरा गा.पा. २, बिके	२६	मधु सुदन शर्मा	१९४८१४३७६७	२०४५/१०/३०	मिथित	सक्रिय	कृषि कार्य
१३६ गौरि दिदिबहेनि दलित महिला कृष्क समूह	खजुरा गा.पा. ६, बिके	२८	रम कुमारी पुन वि.क	१९६८०४६४५५	२०७७/०९/१४	मिथित	सक्रिय	कृषि कार्य
१३७ आरति महिला समूह	खजुरा गा.पा. ५, बिके	२०	सुनिता देवि चमार	१९१९५२६९२९	२०७५/०९/२५	मिथित	सक्रिय	कृषि कार्य
१३८ हरियाली कृष्क	खजुरा गा.पा. ५, बिके	१८	अनिराम यादव	१९१९५६६२२४	२०७८/०५/१२	मिथित	सक्रिय	कृषि कार्य
१३९ सुनौलो महिला दलित समूह	खजुरा गा.पा. ७, बिके	१८	विष्णु परियार	१९१४५७३७४८	२०७८/०५/१९	मिथित	सक्रिय	कृषि कार्य
१४० श्री बन्दीपूर्वा मजदुर कृष्क समूह	डुडुवा गा.पा. ६, बिके	२१	तुलसीराम मौर्य		२०७५/०४/२५	मिथित	निरकृय	बागवानी
१४१ श्री दुचेर्या कृष्क समूह	डुडुवा गा.पा. ६, बिके	२१	पवन कुमार चौहान	१९१४५०३२५६	२०७५/०४/२८	मिथित	निरकृय	बागवानी
१४२ श्री राधे कृष्णा कृष्क समूह	डुडुवा गा.पा. ६, बिके	१७	पवन कुमार मौर्य		२०७५/०४/२८	मिथित	निरकृय	बाली
१४३ श्री किसान कृष्क समूह	डुडुवा गा.पा. ६, बिके	१८	उदय राज सोनखर	१९१५५७१८५८	२०७५/०४/२८	मिथित	निरकृय	बाली
१४४ श्री जानकी कृष्क समूह	डुडुवा गा.पा. ६, बिके	१५	राज कुमार मौर्य	१९२३४४१८६६	२०७५/०४/२८	मिथित	निरकृय	बाली
१४५ श्री महिला विकास कृष्क समूह	डुडुवा गा.पा. ६, बिके	१५	सरोज मौर्य	१९६९५२८५७३	२०७५/०४/२८	मिथित	निरकृय	बाली
१४६ श्री लाली गुराँस कृष्क समूह	डुडुवा गा.पा. ६, बिके	२३	राम प्रकाश मौर्य	१९६४९२४६०३	२०७५/०४/२८	मिथित	निरकृय	बाली
१४७ श्री हरियाली कृष्क समूह	डुडुवा गा.पा. ३, बिके	१६	पृथराज मौर्य		२०७५/०४/२८	मिथित	निरकृय	बाली
१४८ श्री सिन्धेधरी कृष्क समूह	डुडुवा गा.पा. २, बिके	१६	गोपाल कुमार कुर्मी	१९६४९४९७४१	२०७५/०४/३१	मिथित	सक्रिय	बाली
१४९ श्री गरिव नेवाज कृष्क समूह	डुडुवा गा.पा. २, बिके	१८	सलाउद्दीन खॉ		२०७५/०५/०४	मिथित	सक्रिय	बाली
१५० श्री भेरी कृष्क समूह	डुडुवा गा.पा. २, बिके	१५	इमामुद्दीन खॉ	१९१२४५१५५०	२०७५/०५/०४	मिथित	सक्रिय	बाली
१५१ श्री रामी कृष्क समूह	डुडुवा गा.पा. २, बिके	१५	फरिदुद्दीन खॉ	१९०४५२१९४४	२०७५/०५/०४	मिथित	सक्रिय	बाली
१५२ श्री शिव शंकर कृष्क समूह	डुडुवा गा.पा. ६, बिके	१५	राम नारायण यादव	१९१५५२४४६०	२०७५/०५/२८	मिथित	सक्रिय	बाली
१५३ श्री सुजना कृष्क समूह	डुडुवा गा.पा. ३, बिके	१८	बाबुलाल मौर्य	१९०४५००३०५	२०७५/०५/०५	मिथित	निरकृय	बाली
१५४ श्री किसान कृष्क समूह	डुडुवा गा.पा. ६, बिके	१७	अर्जुन यादव		२०७५/०५/०८	मिथित	निरकृय	बागवानी
१५५ श्री लाली गुराँस कृष्क समूह	डुडुवा गा.पा. ३, बिके	१६	लल्लव खॉ		२०७५/०५/०८	मिथित	निरकृय	बागवानी
१५६ श्री किसान कृष्क समूह	डुडुवा गा.पा. ६, बिके	१७	अर्जुन यादव		२०७५/०५/०८	मिथित	निरकृय	बागवानी
१५७ श्री जन चाहना कृष्क समूह	डुडुवा गा.पा. ३, बिके	१८	दुलारा खानुन		२०७५/०५/०८	मिथित	निरकृय	बाली
१५८ श्री रामी किसान कृष्क समूह	डुडुवा गा.पा. ३, बिके	१५	समसुदीन खॉ	१९५५६४५५३	२०७५/०५/०७	मिथित	सक्रिय	बाली
१५९ श्री दुर्गा कृष्क समूह	डुडुवा गा.पा. ५, बिके	१५	लिला शाह	१९४४०४०४१३	२०७५/०५/१२	मिथित	सक्रिय	बाली
१६० श्री गौरी कृष्क समूह	डुडुवा गा.पा. ६, बिके	१५	खेमराज यादव	१९२५५५५५५८	३१/५/२०७५	मिथित	सक्रिय	बाली
१६१ श्री गणेश कृष्क समूह	डुडुवा गा.पा. २, बिके	२०	सोमनी दयाल वर्मा		२०७५/०६/०७	मिथित	सक्रिय	बाली
१६२ श्री स्वाभिमान दलित महिला कृष्क समूह	डुडुवा गा.पा. ५, बिके	२२	सुनिता परियार	१९६३३४५५२७	२०७५/०६/०७	मिथित	सक्रिय	बाली
१६३ श्री जनता कृष्क समूह	डुडुवा गा.पा. ३, बिके	१६	अब्दुल कैरुम खा	१९०४५००४२६	२०७५/०८/११	मिथित	सक्रिय	बाली
१६४ श्री विकास कृष्क समूह	डुडुवा गा.पा. ३, बिके	१६	उदय राज वर्मा	१९०४५८९६०४	२०७६/०८/१३	मिथित	सक्रिय	बाली
१६५ श्री तपस्वी याबा दलित महिला समूह	डुडुवा गा.पा. ४, बिके	२३	निर्मला घोषी	१९२२४५५११५	२०७५/०८/१६	मिथित	सक्रिय	बाली

1	श्री सभ्नाना दलित महिला कृषक समूह	हुडुवा गा.पा. ५, बंके	२३	गंगा वरियार	१८२२५२३५६०	२०१५/०८/२४	मिथित	सक्रिय	बाली
१६७	श्री हरियाली दलित महिला कृषक समूह	हुडुवा गा.पा. ५, बंके	१९	बाल कुमार थापा	१८६८२९००२१	२०१५/०९/०२	मिथित	सक्रिय	बाली
१६८	श्री हिम्मत दलित महिला कृषक समूह	हुडुवा गा.पा. ४, बंके	२५	दुर्गा रैदास	१८१९५०८५६८	२०१५/०९/१०	मिथित	सक्रिय	बाली
१६९	श्री जन संघिय कृषक समूह	हुडुवा गा.पा. १, बंके	१५	श्री गोवर्धन मौर्य	१८६८२९०३८३	२०१५/०९/२९	मिथित	सक्रिय	बाली
१७०	श्री गायत्री दलित महिला कृषक समूह	हुडुवा गा.पा. ४, बंके	२३	कमला खटिक	१८१४५४०२२८	२०१५/०९/२९	मिथित	सक्रिय	बाली
१७१	श्री बगैचा प्रयासी खाधानन्न उत्पादन कृषक समूह	हुडुवा गा.पा. १, बंके	१९	सुगी खटिक	१८४८९४८०८८	२०१५/०९/३०	मिथित	निरंकुय	बाली
१७२	श्री पुष्पा-जली कृषि कृषक समूह	हुडुवा गा.पा. ६, बंके	१५	अनजली कुमारी बर्मा	१८६८९०१३७७	२०१५/१०/२१	मिथित	निरंकुय	बाली
१७३	श्री सरस्वती प्रयासी खाधानन्न उत्पादन कृषक समूह	हुडुवा गा.पा. १, बंके	२२	रविद्या नाउ	१८६४८९४८०४	२०१५/११/०९	मिथित	निरंकुय	बाली
१७४	श्री शान्ति प्रयासी खाधानन्न उत्पादन कृषक समूह	हुडुवा गा.पा. २, बंके	१७	तारा बती केवट	१८१९५८४०६३	२०१५/१२/२८	मिथित	निरंकुय	बाली
१७५	श्री बहरी कृषक समूह	हुडुवा गा.पा. ६, बंके	१४	शोभा राम महाउत	१८००४३९५५५	२०१६/०१/०९	मिथित	निरंकुय	बाली
१७६	श्री लालिगुरास कृषक समूह	हुडुवा गा.पा. ५, बंके	१४	उषा लिम्बु	१८६३१९१२९६	२०१६/०३/०१	मिथित	निरंकुय	बाली
१७७	श्री वनकट्टी कृषक समूह	हुडुवा गा.पा. ३, बंके	१५	मुस्लिम खा	१८१२४४२९११	२०१६/०४/२१	मिथित	सक्रिय	बाली
१७८	श्री अमृत कृषक समूह	हुडुवा गा.पा. २, बंके	१४	जगत राम यादव	१८६८१५५५९९	२०१६/०४/२३	मिथित	सक्रिय	बाली
१७९	श्री विर खालसा सिंह कृषक समूह	हुडुवा गा.पा. ६, बंके	१५	राजा सिंह	१८०४५४३५७५	२०१६/०४/२६	मिथित	सक्रिय	बाली
१८०	श्री उचवा कृषक समूह	हुडुवा गा.पा. २, बंके	१७	फकिर मोहमत खा	१८१५४३८२१५	२०१६/०४/०१	मिथित	सक्रिय	बाली
१८१	श्री चाँद कृषक समूह	हुडुवा गा.पा. २, बंके	१५	मोहम्मद नबी खी	१८१५४३१४४४	२०१६/०४/०१	मिथित	सक्रिय	बाली
१८२	श्री हुडुवा सामुदायिक कृषक समूह	हुडुवा गा.पा. ४, बंके	१५	अब्दुल सुबारक खी	१८१५४९८०८५	२०१६/०४/०३	मिथित	निरंकुय	बालि
१८३	श्री दिपच्योति समुदायिक कृषक समूह	हुडुवा गा.पा. ४, बंके	१६	निदेश कुमार मौर्य	१८८५२३५६८५	२०१६/०४/०३	मिथित	निरंकुय	बाली
१८४	श्री सरस्वती सामुदायिक कृषक समूह	हुडुवा गा.पा. ५, बंके	१४	माया यादव	१८५८०८६४१९	२०१६/०४/०३	मिथित	निरंकुय	बाली
१८५	श्री ताजा तरकारी कृषक समूह	हुडुवा गा.पा. ६, बंके	१४	अजय कुमार सोनखर	२०१६/०४/०५	मिथित	सक्रिय	बाली	
१८६	श्री जूनतारा सामुदायिक कृषक समूह	हुडुवा गा.पा. ४, बंके	२५	लक्ष्मी थापा		२०१६/०४/०५	मिथित	निरंकुय	बाली
१८७	गरिब नेवाज कृषक समूह	हुडुवा गा.पा. २, बंके	१५	कमर जहाँ खी		२०१६/०४/०८	मिथित	सक्रिय	बाली
१८८	श्री कोन्ही मेके उत्पादन कृषक समूह	हुडुवा गा.पा. २, बंके	१९	पंकज कुमार कुर्मी		२०१६/०४/०८	मिथित	सक्रिय	बाली
१८९	श्री जनता कृषक समूह	हुडुवा गा.पा. ३, बंके	१५	हरिभक्त खी	१८२५५४०५३०	२०१६/०४/१३	मिथित	सक्रिय	बाली
१९०	श्री दुर्गा माता कृषक समूह	हुडुवा गा.पा. २, बंके	२०	रत्नशानन्द बर्मा	१८१५५५५४९१	२०१६/०४/१३	मिथित	सक्रिय	बाली
१९१	श्री राम जानकी कृषक समूह	हुडुवा गा.पा. ३, बंके	१७	रत्नलाल अहिर		२०१६/०४/१३	मिथित	सक्रिय	बाली
१९२	श्री प्रतिभा कृषक समूह	हुडुवा गा.पा. ३, बंके	१५	साकिर खा		२०१६/०४/१५	मिथित	सक्रिय	बाली
१९३	श्री रामी कृषक समूह	हुडुवा गा.पा. ३, बंके	१६	मो. फारुख खा		२०१६/०४/१६	मिथित	सक्रिय	बाली
१९४	श्री हलवलडोली कृषक समूह	हुडुवा गा.पा. ३, बंके	२०	अलियार खा	१८०४५५९४५९	२०१६/०४/१९	मिथित	सक्रिय	बाली
१९५	श्री प्रगतिशील कृषक समूह	हुडुवा गा.पा. २, बंके	२०	जतिश प्रसाद अहिर	१८२२५३६१५२	२०१६/०४/२२	मिथित	सक्रिय	बाली
१९६	श्री माँ लक्ष्मी कृषक समूह	हुडुवा गा.पा. ३, बंके	१६	पप्पु यादव	१८१२४४६३००	२०१६/०४/२३	मिथित	सक्रिय	बाली
१९७	श्री कादरी कृषक समूह	हुडुवा गा.पा. ३, बंके	१६	श्री जमिल खी		२०१६/०४/२३	मिथित	सक्रिय	बाली
१९८	श्री नवदुर्गा कृषक समूह	हुडुवा गा.पा. १, बंके	२२	कमई लाल लोनिया	१८६८०७९४२४	२०१६/०४/२३	मिथित	सक्रिय	बाली
१९९	श्री लाली गुरास कृषक समूह	हुडुवा गा.पा. ३, बंके	१६	मोहम्मद नकी खी	१८१२४६१५४०	२०१६/०४/२३	मिथित	सक्रिय	बाली
२००	श्री हिमाल कृषक समूह	हुडुवा गा.पा. २, बंके	२१	मालती चाँद		२०१६/०४/२३	मिथित	सक्रिय	बाली
२०१	श्री जय वज्रगवली कृषक समूह	हुडुवा गा.पा. २, बंके	१६	भगोती प्रसाद कुर्मी	१८१२४९८५७१	२०१६/०४/२३	मिथित	सक्रिय	बालि
२०२	श्री अन्नपूर्णा कृषक समूह	हुडुवा गा.पा. २, बंके	१५	बच्छराज अहिर	१८०४५३६७४१	२०१६/०४/२५	मिथित	सक्रिय	बाली
२०३	श्री आरती महिला कृषक समूह	हुडुवा गा.पा. ६, बंके	१५	सुमन कौलिक	१८४४९८४४६८	२०१६/०४/२५	मिथित	निरंकुय	बाली
२०४	श्री जागरण कृषक समूह	हुडुवा गा.पा. ३, बंके	१७	सवित्र खी	१८१४५९३७६८	२०१६/०४/२३	मिथित	सक्रिय	बाली
२०५	श्री सृजना कृषक समूह	हुडुवा गा.पा. २, बंके	१५	विजय कुमार यादव	१८१६८१७६६८	२०१६/०४/२४	मिथित	सक्रिय	बाली
२०६	श्री नारायण कृषक समूह	हुडुवा गा.पा. १, बंके	३५	राम गोपाल कुर्मी	१८४४८६६६५५	२०१६/०४/२५	मिथित	सक्रिय	बाली
२०७	श्री जय पूरुदेव कृषक समूह	हुडुवा गा.पा. २, बंके	१६	विजय पाल वर्मा		२०१६/०४/२६	मिथित	सक्रिय	बाली
२०८	श्री इकाहिमिया कृषक समूह	हुडुवा गा.पा. ३, बंके	१५	घिदीहवन खा	१८२४५४७०४८	२०१६/०४/२६	मिथित	सक्रिय	बाली
२०९	श्री रिमक्षिम कृषक समूह	हुडुवा गा.पा. ३, बंके	१७	मुस्लिम खा		२०१६/०४/२९	मिथित	निरंकुय	बाली
२१०	श्री रामी कृषक समूह	हुडुवा गा.पा. २, बंके	१७	मेराज नाउ	१८१५४६०५८३	२०१६/०४/३०	मिथित	निरंकुय	बाली
२११	श्री जनता मसुरो उत्पादन कृषक समूह	हुडुवा गा.पा. १, बंके	२५	पवन कुमार तमोली	१८६८५४७८९९	२०१६/०४/३०	मिथित	सक्रिय	बाली
२१२	श्री समानता कृषक समूह	हुडुवा गा.पा. ३, बंके	१६	कलामुदीन खा	१८१५५१२७७३	२०१६/०४/३१	मिथित	सक्रिय	बाली
२१३	शिव कृषक समूह	हुडुवा गा.पा. ३, बंके	१६	माधव राम गडरिया	१८१४५४३८६९	२०१६/०४/०१	मिथित	सक्रिय	बाली
२१४	शान्ती कृषक समूह	हुडुवा गा.पा. ३, बंके	१५	मसिउल्ला खा	१८१४५४७६१०८	२०१६/०६/०२	मिथित	सक्रिय	बाली
२१५	रोशनी कृषक समूह	हुडुवा गा.पा. ३, बंके	१५	श्री राम शुदीधन खा	१८१४५४८९३७	२०१६/०६/०२	मिथित	सक्रिय	बाली
२१६	गणेश कृषक समूह	हुडुवा गा.पा. ६, बंके	१५	राहुल कुर्मी	१८६४९२४५६	२०१६/०६/०२	मिथित	सक्रिय	बाली
२१७	बागेश्वरी कृषक समूह	हुडुवा गा.पा. २, बंके	१५	धर्मेन्द्र मिश्र	१८६८०६६६९२	२०१६/०६/०६	मिथित	सक्रिय	बाली
२१८	दुर्गा माता कृषक समूह	हुडुवा गा.पा. २, बंके	१६	सुनिता कुर्मी		२०१६/०६/०६	मिथित	सक्रिय	बाली
२१९	गौसे आजम कृषक समूह	हुडुवा गा.पा. ३, बंके	१६	अली मुन निशा खान	१८४८०७९८००	२०१६/०६/०६	मिथित	सक्रिय	बाली
२२०	खवाजा गरिब नेवाज कृषक समूह	हुडुवा गा.पा. ३, बंके	१५	हसी तुल खानम	१८१५५०५३४२	२०१६/०६/०६	मिथित	सक्रिय	बाली
२२१	गुरानानजी कृषक समूह	हुडुवा गा.पा. ६, बंके	१५	हरपाल सिंह	१८१५५०२०११	२०१६/०६/०६	मिथित	सक्रिय	बाली
२२२	ब्रमचारी कृषक समूह	हुडुवा गा.पा. २, बंके	१८	जित बहादुर कुर्मी	१८६८१४०७५२	२०१६/०६/०६	मिथित	सक्रिय	बाली
२२३	वारिस कृषक समूह	हुडुवा गा.पा. २, बंके	१७	मुजीबुर रहमन खा	१८४४८३९४७२		मिथित	सक्रिय	बाली
२२४	श्री बाबा जय गुरुदेव कृषक समूह	हुडुवा गा.पा. २, बंके	१७	कमल जहा बानो	१८६४९५३९४५	२०१६/०६/०६	मिथित	सक्रिय	बाली
२२५	शावरी कृषक समूह	हुडुवा गा.पा. २, बंके	१५	सुबोरोद अहमद खा	१८६८६४६००६	२०१६/०६/०६	मिथित	सक्रिय	बाली
२२६	शुभकामना कृषक समूह	हुडुवा गा.पा. ३, बंके	१५	साबिर खा पटान	१८१५५४०२६५	२०१६/०६/०६	मिथित	सक्रिय	बाली
२२७	फैजान गात्री कृषक समूह	हुडुवा गा.पा. ३, बंके	१५	निजामुदीन खा	१८२४५०२१६७		मिथित	सक्रिय	बाली
२२८	कन्फाटा बाबा कृषक समूह	हुडुवा गा.पा. ३, बंके	१५	सातीराम यादव	१८६४९२८०८०८		मिथित	सक्रिय	बाली
२२९	रोशनी कृषक समूह	हुडुवा गा.पा. ३, बंके	१५	अब्दुल सहिद खा	१८००५२३८३८	२०१६/०६/०७	मिथित	सक्रिय	बाली
२३०	गुलशान कृषक समूह	हुडुवा गा.पा. ३, बंके	१५	मो. असफाक खा	१८१२४९८५८२	२०१६/०६/०७	मिथित	सक्रिय	बाली
२३१	मनकामना कृषक समूह	हुडुवा गा.पा. ६, बंके	१५	राज कुमार वर्मा	१८१२४०२९३	२०१६/०६/०७	मिथित	सक्रिय	बाली

२३१	राम रवक समूह	डुडुवा गा.पा. २, बिके	१५	सिताराम मौरिया	१८२२४९२२३२७	२०७६/०६/०८	मिथित	सक्रिय	बाली
२३२	हरियाली राप्ती कृषक समूह	डुडुवा गा.पा. ३, बिके	१५	ममरूखा खा		२०७६/०६/०८	मिथित	सक्रिय	बाली
२३३	बहु एकता मजना कृषक समूह	डुडुवा गा.पा. २, बिके	२०	बन्नेला कुर्मी		२०७६/०६/०९	मिथित	सक्रिय	बाली
२३४	एकता कृषक समूह	डुडुवा गा.पा. २, बिके	१५	बुढा कुमारी मैराती		२०७६/०६/१०	मिथित	सक्रिय	बाली
२३६	श्री हरियाली कृषक समूह	डुडुवा गा.पा. २, बिके	१५	उदय राज यादव	१८२४८८६३३२२	२०७६/०६/३०	मिथित	सक्रिय	बाली
२३७	श्री लक्ष्मी कृषक समूह	डुडुवा गा.पा. १, बिके	१७	अनुराधा गोडिया	१८२४५९१५६४	२०७६/०७/०३	मिथित	सक्रिय	बाली
२३८	सगरमाथा कृषक समूह	डुडुवा गा.पा. ४, बिके	१६	सुनिता कलवार	१८२२४००५२०	२०७६/०८/०८	मिथित	सक्रिय	बाली
२३९	प्रगतिशिल महिला कृषक समूह	डुडुवा गा.पा. १, बिके	२४	राज कुमारी बडही	१८६९५९८५१३	२०७६/०६/०५	मिथित	सक्रिय	बाली
२४०	भगवती कृषक समूह	डुडुवा गा.पा. ५, बिके	२५	कुल बहादुर पौडेल	१८१५५४५१९०	२०७६/०८/२२	मिथित	सक्रिय	बाली
२४१	सुर्य कृषक समूह	डुडुवा गा.पा. २, बिके	१५	सुनिता बर्मा	१८२२४३०२४३	२०७६/१०/०८	मिथित	सक्रिय	बाली
२४२	ज्योति घरायसी खाधान्य उत्पादन कृषक समूह	डुडुवा गा.पा. २, बिके	१५	कोशिल्या कहार		२०७६/१०/१२	मिथित	सक्रिय	बाली
२४३	शिव बाबा कृषक समूह	डुडुवा गा.पा. ६, बिके	२३	इफारा दाली दर्जी	१८००५४१३१८	२०७६/१०/१२	मिथित	सक्रिय	बाली
२४४	जन चाटना कृषक समूह	डुडुवा गा.पा. ६, बिके	१५	राधेश्याम मुराउ		२०७६/०३/११	मिथित	सक्रिय	वागवानी
२४५	सुन्नापूर्वा महिला कृषक समूह	डुडुवा गा.पा. ६, बिके	१५	नाजरुन शेप	१८४९९०४६३०	२०७६/०४/०५	मिथित	सक्रिय	बाली
२४६	श्री राम कृषक समूह	डुडुवा गा.पा. ६, बिके	१५	उषा मोर्य	१८६४९२४९५३	२०७६/०४/१४	मिथित	सक्रिय	बाली
२४७	जय किसान कृषक समूह	डुडुवा गा.पा. ६, बिके	२६	मंगर यादव	१८६६९४३७३३	२०७६/०४/१८	मिथित	सक्रिय	बाली
२४८	नमुना कृषक समूह	डुडुवा गा.पा. ५, बिके	१५	मनोज विक	१८४८२६४१७२	२०७६/०४/१८	मिथित	सक्रिय	बाली
२४९	चाद कृषक समूह	डुडुवा गा.पा. २, बिके	१५	बैजव खा पाठानिन	१८२२४३७५९३	२०७६/०७/१३	मिथित	सक्रिय	बाली
२५०	सम्झना कृषक समूह	डुडुवा गा.पा. ३, बिके	१५	मोहम्मद अशिम खा	१८२६५३२१७८	२०७६/०७/१६	मिथित	सक्रिय	बाली
२५१	तारा कृषक समूह	डुडुवा गा.पा. २, बिके	१५	सावरन नाउ	१८२२४३७५९३	२०७६/०८/२९	मिथित	सक्रिय	बाली
२५२	उज्यालो महिला कृषक समूह	डुडुवा गा.पा. १, बिके	१६	राज कुमारी मोर्य	१८४८०५७११६		मिथित	निरकृय	बाली
२५३	मौसम कृषक समूह	डुडुवा गा.पा. १, बिके	१५	महादेव बर्मा	१८२२४१७३८१		मिथित	निरकृय	बाली
२५४	राप्ती कृषक समूह	डुडुवा गा.पा. १, बिके	१५	गुड्डी कुमारी यादव	१८२५५७१६८८	२०७६/०९/१२	मिथित	निरकृय	बाली
२५५	दिदि बहिन कृषक समूह	डुडुवा गा.पा. १, बिके	१५	लक्ष्मी देवी गोडिया	१८००५६७०९३	२०७६/०९/१२	मिथित	निरकृय	बाली
२५६	मनोकामना कृषक समूह	डुडुवा गा.पा. २, बिके	१५	लक्ष्मी कुमारी बर्मा		२०७६/०९/२४	मिथित	सक्रिय	बाली
२५७	श्री कृषि निजामुद्दीन समूह	डुडुवा गा.पा. ४, बिके	१७	असगर अलि दर्जी	१८०४५६६४३१	२०७६/११/१३	मिथित	सक्रिय	बाली
२५८	श्री चेतना कृषक समूह	डुडुवा गा.पा. १, बिके	१५	उषा सोनार	१८६४५४८८०८	२०७६/११/१३	मिथित	सक्रिय	बाली
२५९	जय अहिशन कृषक समूह	डुडुवा गा.पा. ४, बिके	१६	मो.गुलाम खा	१८१५४३९३८८	२०७६/११/२०	मिथित	निरकृय	बाली
२६०	हिमालय कृषक समूह	डुडुवा गा.पा. १, बिके	१५	लक्ष्मी चौहान		२०७६/१२/२२	मिथित	निरकृय	बाली
२६१	दिप ज्योती कृषक समूह	डुडुवा गा.पा. २, बिके	२०	राजेश नाउ	१८२२४४२९८८	२०७६/१२/२२	मिथित	सक्रिय	बाली
२६२	गणेश कृषक समूह	डुडुवा गा.पा. २, बिके	१५	धुव शमशेर यादव		२०७६/१२/२२	मिथित	सक्रिय	बाली
२६३	गरिबी निवारण कृषक समूह	डुडुवा गा.पा. ३, बिके	१५	बिष्णु नाथ मोर्य	१८१५४०११२१	२०७६/०४/०५	मिथित	सक्रिय	बाली
२६४	श्री हरियाली कृषक समूह	डुडुवा गा.पा. १, बिके	१७	दिनेश कुमार मोर्य	१८६४७००९५९	२०७६/०४/१७	मिथित	सक्रिय	बाली
२६५	सुजनशील कृषक समूह	डुडुवा गा.पा. ५, बिके	१६	बैलमति चलाउने	१८०७२१२०२	२०७६/१२/०२	मिथित	सक्रिय	बाली
२६६	चादनी कृषक समूह	डुडुवा गा.पा. ४, बिके	१७	अनवर अलि शैयद	१८२५४७५४४२	२०७६/०९/१८	मिथित	सक्रिय	बाली
२६७	नवदुर्गा कृषक समूह	डुडुवा गा.पा. ३, बिके	२४	ओमकार प्रसाद कुर्मी		२०७६/११/१२	मिथित	सक्रिय	बाली
२६८	शान्ती कृषक समूह	डुडुवा गा.पा. ३, बिके	२५	बैजन्ती माला गडरिया	१८२२४२०९६६७	२०७६/११/१३	मिथित	सक्रिय	बाली
२६९	छप्रहवा कृषक वचत समूह	डुडुवा गा.पा. ५, बिके	२३	भूप बहादुर गिरी	१८२२४९१२६०	२०७६/१२/१०	मिथित	निरकृय	बाली
२७०	चादनी राप्ती कृषक समूह	डुडुवा गा.पा. ३, बिके	१९	हदिसिन निसा खी	१८४५३०५३६०	२०७६/१२/१३	मिथित	निरकृय	बाली
२७१	लाली गुरीस कृषक समूह	डुडुवा गा.पा. ३, बिके	१९	खलील खी	१८१९५२८१२१	२०७९/१२/१३	मिथित	निरकृय	बाली
२७२	राम जानकी कृषक समूह	डुडुवा गा.पा. ३, बिके	२५	राजेन्द्र प्रसाद मिश्र	१८१४५६६६२४	२०७६/०९/०२	मिथित	सक्रिय	बाली
२७३	शिव शक्ति महिला कृषक समूह	डुडुवा गा.पा. १, बिके	२९	महेश कोरी	१८६४८१४८०९	१९/३/२०७९	मिथित	निरकृय	बाली
२७४	उन्नत कृषक समूह	डुडुवा गा.पा. ४, बिके	१५	नईम खी	१८१५४२७२५७	२०७६/०३/०४	मिथित	सक्रिय	तरकारी
२७५	हरियाली मकै खेत कृषक समूह	डुडुवा गा.पा. ३, बिके	२२	बिध्याम कोरी		१५/४/२०७९	मिथित	सक्रिय	बाली
२७६	कृष्ण कृषक समूह	डुडुवा गा.पा. २, बिके	१८	ज्योति बर्मा		२७/४/२०७९	मिथित	सक्रिय	बाली
२७७	राम जानकी कृषक समूह	डुडुवा गा.पा. ३, बिके	२५	राम दिन कुर्मी	१८४९८७९२८२	२८/४/२०७९	मिथित	सक्रिय	बाली
२७८	वेष्टअफ विस्मिल्ला कृषक समूह	डुडुवा गा.पा. ४, बिके	१५	हस्नेन खी	१८१४५३३१७२	१४/११/२०७९	मिथित	सक्रिय	बाली
२७९	दित्य कृषक समूह	डुडुवा गा.पा. २, बिके	२१	चन्द्र राम लोतिया	१८१२५४७८२४	२०७६/०४/०४	मिथित	सक्रिय	बाली
२८०	मनकामना कृषक समूह	डुडुवा गा.पा. २, बिके	१९	अनिता खटिक		१४/४/२०८०	मिथित	सक्रिय	बाली
२८१	बजरग कृषक समूह	डुडुवा गा.पा. २, बिके	२५	कमलेश कुमार बर्मा	१८१८००७७०५	१४/४/२०८१	मिथित	सक्रिय	बाली
२८२	शिवशक्ति कृषक समूह	डुडुवा गा.पा. २, बिके	२५	आत्मराम बर्मा	१८१४५८०९९४	१४/४/२०८०	मिथित	सक्रिय	बाली
२८३	कालीमाई कृषक समूह	डुडुवा गा.पा. २, बिके	२५	मुने अहिर	१८२२४७७५५१	२३/४/२०८०	मिथित	सक्रिय	बाली
२८४	राधा कृष्ण कृषक समूह	डुडुवा गा.पा. ३, बिके	२५	राम सुहावन यादव	१८६८००३२३१	२०८०/०४/०७	मिथित	सक्रिय	बाली
२८५	राप्ती कृषक समूह	डुडुवा गा.पा. ३, बिके	१५	राम सुहावन कादु		२०८०/११/०५	मिथित	सक्रिय	बाली
२८६	सदाबहार कृषक समूह	डुडुवा गा.पा. ३, बिके	१७	फौजदार धोत्री	१८२६५६५८९५	२१/६/२०८०	मिथित	सक्रिय	बाली
२८७	विकास महिला कृषक समूह	डुडुवा गा.पा. २, बिके	१८	इमामुन साई	१८६४८१४८६७	२०८०/०७/०१	मिथित	सक्रिय	बाली
२८८	विसमिल्ला कृषक समूह	डुडुवा गा.पा. ३, बिके	१७	लल्लन खी	१८१०११३४६	२०८०/०९/१२	मिथित	सक्रिय	बाली
२८९	महालक्ष्मी कृषक समूह	डुडुवा गा.पा. ६, बिके	१५	रमेश कुमार मोर्य	१८१२५३३१८७	२४/९/२०८०	मिथित	सक्रिय	बाली
२९०	किसान उत्थान कृषक समूह	डुडुवा गा.पा. २, बिके	२५	जगदिस प्रसाद अहिर	१८१५४००६१६	२३/११/२०८०	मिथित	सक्रिय	बाली
२९१	महाउत कृषक समूह	डुडुवा गा.पा. ६, बिके	२५	केलाराम महाउत		२८/०२/२०८१	मिथित	सक्रिय	बाली
२९२	मिथा कृषक समूह	नेपालगंज उ.म.न.पा. १४, बिके	२५		१८१९५०९९५७	२०७४/०४/१०	मिथित	सक्रिय	बाली
२९३	भवानीयापुर कृषक समूह	नेपालगंज उ.म.न.पा. १४, बिके	२५		१८४८०१७८६८	२०७४/०४/१०	मिथित	सक्रिय	बाली
२९४	शिव तरकारी कृषक समूह	नेपालगंज उ.म.न.पा. १४, बिके	२२		१८१९५२५६७९	०७/४/१०	मिथित	सक्रिय	बाली
२९५	सुजना आय आर्जन कृषक समूह	नेपालगंज उ.म.न.पा. १४, बिके	१५		१८००५४२१३५	०७/४/२०	मिथित	सक्रिय	बाली
२९६	उज्ज्वल कृषक समूह	नेपालगंज उ.म.न.पा. १४, बिके	१५		१८०२००२७१८	०७/६/१७	मिथित	सक्रिय	बाली
२९७	जन विकास कृषक समूह	नेपालगंज उ.म.न.पा. १४, बिके	२२		१८१२४००५६	०७/६/१८	मिथित	सक्रिय	बाली

२९९	रजा कृष्क समूह	नेपालगंज उ.म.न.पा. १७, बिके	१९		९८१९५८५४२१	०७५/७/१२	मिथित	सक्रिय	बाली	
२९९	रावट मरिमाता कृष्क समूह	नेपालगंज उ.म.न.पा. १७, बिके	१९			०७५/७/२९	मिथित	सक्रिय	बाली	
३००	कृषि सेवा समाज कृष्क समूह	नेपालगंज उ.म.न.पा. १९, बिके	१५		९८२२४०११२४	०७५/११/१	मिथित	सक्रिय	बाली	
३०१	समावेशी टोल विकास कृष्क समूह	नेपालगंज उ.म.न.पा. १९, बिके	२४		९८५८०६२१३०	०७६/२/३०	मिथित	सक्रिय	बाली	
३०२	गंगारामपुरवा कृष्क समूह	नेपालगंज उ.म.न.पा. १०, बिके	१७		९८०७५८५३३३	०७६/५/१	मिथित	सक्रिय	बाली	
३०३	लक्ष्मी कृष्क समूह	नेपालगंज उ.म.न.पा. ५, बिके	१५		९८०७५७१६२६	२०७६/०६/०५	मिथित	सक्रिय	बाली	
३०४	जय भवानी कृष्क समूह	नेपालगंज उ.म.न.पा. २३, बिके	१५		९७४८०३१३६६	०७६/६/५	मिथित	सक्रिय	बाली	
३०५	जय श्रीराम कृष्क समूह	नेपालगंज उ.म.न.पा. २३, बिके	१७		९८६४९२४९५५	०७६/६/०७	मिथित	सक्रिय	बाली	
३०६	राम जानकी कृष्क समूह	नेपालगंज उ.म.न.पा. २०, बिके	२५		९८१५५०६१७२	०७६/६/८	मिथित	सक्रिय	बाली	
३०७	जीवन ज्यति कृष्क समूह	नेपालगंज उ.म.न.पा. २०, बिके	१६		९८१९५४४९७६	०७६/६/८	मिथित	सक्रिय	बाली	
३०८	भूङ्डी अर्गानिक शहरी कृष्क समूह	नेपालगंज उ.म.न.पा. २०, बिके	२५		९८५८०२३५२४	०७७/२/१९	मिथित	सक्रिय	बाली	
३०९	भवानी एगो युप	नेपालगंज उ.म.न.पा. २०, बिके	५१		९८५८०२१३७१	०७७/५/१५	मिथित	सक्रिय	बाली	
३१०	खाटु श्याम बाबा कृष्क समूह	नेपालगंज उ.म.न.पा. २२, बिके	१५		९८६९९६६६२५	०७७/५/२९	मिथित	सक्रिय	बाली	
३११	शान्ति अर्गानिक शहर कृष्क समूह	नेपालगंज उ.म.न.पा. १, बिके	२३		९८५८१०२३५७	०७७/६/६	मिथित	सक्रिय	बाली	
३१२	नमुना टोल अर्गानिक शहरी कृष्क समूह	नेपालगंज उ.म.न.पा. १४, बिके	१५		९८४३५९५१२०	०७७/६/६	मिथित	सक्रिय	बाली	
३१३	कसगर मुस्लिम महिला महिला कृष्क समूह	नेपालगंज उ.म.न.पा. १४, बिके	२१		९८२२५२६६१२	०७७/६/१८	महिला	सक्रिय	बाली	
३१४	बागेछरी कृषि आय आर्जन समूह	नेपालगंज उ.म.न.पा. १४, बिके	१७		९८६६९०९०७१	०७७/९/८	मिथित	सक्रिय	बाली	
३१५	मिलिजुली अर्गानिक शहरी कृष्क समूह	नेपालगंज उ.म.न.पा. १४, बिके	२२		९८५८०५४४१०	०७७/९/९	मिथित	सक्रिय	बाली	
३१६	जय माँ देवाँ भवानी कृष्क समूह	नेपालगंज उ.म.न.पा. १४, बिके	१५		९८०७५४४१६६	०७७/९/२७	मिथित	सक्रिय	बाली	
३१७	आदर्श कृषि समूह	नेपालगंज उ.म.न.पा. १५, बिके	१५		९८६७५४७०८३	०७७/११/११	मिथित	सक्रिय	बाली	
३१८	जय माँ अम्बे कृष्क समूह	नेपालगंज उ.म.न.पा. १७, बिके	१७		९८०७५७६६३७	०७८/२/२४	मिथित	सक्रिय	बाली	
३१९	जय माँ दुर्गा महिला कृष्क समूह	नेपालगंज उ.म.न.पा. १०, बिके	१५		९८१२४०९७३७	०७८/२/२६	मिथितमहिला	सक्रिय	बाली	
३२०	बागेछरी एगो युप	नेपालगंज उ.म.न.पा. १६, बिके	२६		९८५८०२४३०२	०७८/३/१७	मिथित	सक्रिय	बाली	
३२१	चौतारी कृष्क समूह	नेपालगंज उ.म.न.पा. १६, बिके	२५		९८२२५४७२२५	०७८/६/४	मिथित	सक्रिय	बाली	
३२२	राधाकृष्ण कृष्क समूह	नेपालगंज उ.म.न.पा. १८, बिके	१५		९८१२४७६२५२	०७८/७/१०	मिथित	सक्रिय	बाली	
३२३	सकृष् महिला विकास कृष्क समूह	नेपालगंज उ.म.न.पा. १२, बिके	२०		९८४८१४४७६३	०७८/११/२५	महिला	सक्रिय	बाली	
३२४	किसान कृष्क समूह	नेपालगंज उ.म.न.पा. १६, बिके	२०		९८१४५७२६५५	०७९/०५/१२	मिथित	सक्रिय	बाली	
३२५	खान कृष्क समूह	नेपालगंज उ.म.न.पा. ८, बिके	२१		९८०४५७३४२१	०७९/०५/१७	मिथित	सक्रिय	बाली	
३२६	विस्मिल्लाह कृष्क समूह	नेपालगंज उ.म.न.पा. २१, बिके	१५		९८१८०१५११९	०७९/०६/०९	मिथित	सक्रिय	बाली	
३२७	नसरा कृष्क समूह	नेपालगंज उ.म.न.पा. २१, बिके	२१		९८१९५६७८५५	०७९/०६/२८	मिथित	सक्रिय	बाली	
३२८	लिहारपुर कृष्क समूह	नेपालगंज उ.म.न.पा. २३, बिके	१७		९८२५५५६६८८	०७९/१०/१८	मिथित	सक्रिय	बाली	
३२९	सहयोगी कृष्क समूह	नेपालगंज उ.म.न.पा. २३, बिके	१९		९८०२५२३७०	०८०/०८१	मिथित	सक्रिय	बाली	
३३०	श्री हसन तरकारी उत्पादन कृष्क समूह	नेपालगंज उ.म.न.पा. २२, बिके	२२		९८६४९३७३३०	०८१/०८२	मिथित	सक्रिय	बाली	
३३१	श्री प्रगतिशील कृष्क समूह	नेपालगंज उ.म.न.पा. ६, बिके	१५		९८६८००६४५५	०८१/०८२	मिथित	सक्रिय	बाली	
३३२	फलफुल बगैचा कृष्क समूह	राप्तीसोनारी १, बिके		झंगुर प्रसाद बली	९८४७९६००७०		मिथित	सक्रिय	कृषि कर्म	
३३३	सुनखरे कृषि सिचाई समूह	राप्तीसोनारी १, बिके		जसुराम गिरि			मिथित	सक्रिय	कृषि कर्म	
३३४	वर्दीपुर कृष्क महिला समूह	राप्तीसोनारी १, बिके	१५	मिम कुमारी घर्ति		२०७५/०५/०४	मिथित	सक्रिय	कृषि कर्म	
३३५	राप्ती कृष्क समूह	राप्तीसोनारी १, बिके	२०	मन बहादुर राना मगर	९८४८२४०७३०	६०७५/०२/०६	मिथित	सक्रिय	कृषि कर्म	
३३६	सिर्जनशील कृष्क समूह	राप्तीसोनारी १, बिके	१६	गणेश बहादुर ब्रुडा	९८२४५३५०४५	२०७६/०५/०३	मिथित	सक्रिय	कृषि कर्म	
३३७	उद्यमशिल कृषि समूह	राप्तीसोनारी १, बिके	१९	मन कुमारी वि.क		२०७५/०२/०४	मिथित	सक्रिय	कृषि कर्म	
३३८	प्रगतिशील महिला कृष्क समूह	राप्तीसोनारी २, बिके	३२	नर बहादुर थारु	९८४८२१६६६२	१३/०२/२०६५	मिथित	सक्रिय	कृषि कर्म	
३३९	जागरूक कृष्क समूह	राप्तीसोनारी २, बिके		प्रेम थारु	९८४८२४४७२		मिथित	सक्रिय	कृषि कर्म	
३४०	प्रगतिशील महिला कृष्क समूह	राप्तीसोनारी २, बिके	२१	पानसरी खड्का	९७४८१६६८०५	२०७५/०९/०७	मिथित	सक्रिय	कृषि कर्म	
३४१	सृजनशील दलित कृष्क समूह	राप्तीसोनारी २, बिके	४७	दिल बहादुर वि.क	९८६३१३२३३२	२०७६/०३/१८	मिथित	सक्रिय	कृषि कर्म	
३४२	श्री आत्मनिर्भर कृष्क समूह	राप्तीसोनारी २, बिके		प्रकाश खत्री			मिथित	सक्रिय	कृषि कर्म	
३४३	श्री जागरूक किसान समूह	राप्तीसोनारी २, बिके		मिम बहादुर सिजवाल		३०/११/२०७०	मिथित	सक्रिय	कृषि कर्म	
३४४	जागरूक कृष्क समूह	राप्तीसोनारी २, बिके	१७	मिन बहादुर राना		१५/२/२०७५	मिथित	सक्रिय	कृषि कर्म	
३४५	पशुपति वचत कृष्क समूह	राप्तीसोनारी ३, बिके	१६	शिव प्रसाद थारु		२०६९/१०/०१	मिथित	सक्रिय	कृषि कर्म	
३४६	नमुना स्वयम सहायता महिला कृष्क समूह	राप्तीसोनारी ३, बिके	१८	सुरिमता थारु		२०७५/०८/१०	मिथित	सक्रिय	कृषि कर्म	
३४७	प्रयास महिला कृष्क समूह	राप्तीसोनारी ३, बिके	२०	उमा कुमारी थारु			मिथित	सक्रिय	कृषि कर्म	
३४८	महिला जागरण कृष्क समूह	राप्तीसोनारी ३, बिके		गोमा श्रेष्ठ	९८६४२९५९९		मिथित	सक्रिय	कृषि कर्म	
३४९	श्री थारु कल्याणकारी कृष्क वचत समूह	राप्तीसोनारी ३, बिके	१५	मंगलसिंह थारु		१३/७/२०७६	मिथित	सक्रिय	कृषि कर्म	
३५०	सम्झना वचत समूह	राप्तीसोनारी ३, बिके	२८	नेखिरम थारु	९८४२२९२१६९	१६/७/२०५१	मिथित	सक्रिय	कृषि कर्म	
३५१	सगरमाथा महिला कृष्क समूह	राप्तीसोनारी ३, बिके	१५	स्थानी थारु		२०५५/०६/०५	मिथित	सक्रिय	कृषि कर्म	
३५२	पारिवारिक कृष्क समूह	राप्तीसोनारी ३, बिके	१६	शेर बहादुर थारु		२५/१२/२०७६	मिथित	सक्रिय	कृषि कर्म	
३५३	दिपशिखा कृष्क तथा वचत समूह	राप्तीसोनारी ३, बिके		सुशीला थारु	९८६६७२६५६०		मिथित	सक्रिय	कृषि कर्म	
३५४	राप्ती महिला कृष्क समूह	राप्तीसोनारी ३, बिके	२०	बजारी थारु		२०७७/१०/०१	मिथित	सक्रिय	कृषि कर्म	
३५५	सृजनशील महिला कृष्क समूह	राप्तीसोनारी ४, बिके	१३	भागवती थारु		१३/१०/२०६९	मिथित	सक्रिय	कृषि कर्म	
३५६	साझेदारी तरकारी खेत कृष्क समूह	राप्तीसोनारी ४, बिके	३२	निमला परियार		२०७५/०४/०९	मिथित	सक्रिय	कृषि कर्म	
३५७	कृषा स्वयम महिला कृष्क समूह	राप्तीसोनारी ४, बिके	१९	जनक कुमार थारु	९८६३४०७२१८	२०६९/०२/१३	मिथित	सक्रिय	कृषि कर्म	
३५८	हरियाली स्वयम सहायता महिला कृष्क समूह	राप्तीसोनारी ४, बिके	१५	प्रोता कुमारी थारु	९८६१२५३५६८	२०७३/०४/०८	मिथित	सक्रिय	कृषि कर्म	
३५९	सुर्य मुडो महिला कृष्क समूह	राप्तीसोनारी ४, बिके	१८	गोपाल कल्ती चौधरी		२०७७/२०६८	मिथित	सक्रिय	कृषि कर्म	
३६०	झरना सामुदायिक संस्था	राप्तीसोनारी ४, बिके	३९	माया चौधरी	९८६६०२२२४६	२०७७/१०/०७	मिथित	सक्रिय	कृषि कर्म	
३६१	प्रकृति महिला सहायत कृष्क समूह	राप्तीसोनारी ४, बिके	२५	चैनी थारु	९८६९४७६२१६	१८/०५/२०७७	मिथित	सक्रिय	कृषि कर्म	
३६२	मखमलि कृष्क समूह	राप्तीसोनारी ४, बिके	१५	तुलसादेवी बस्नेत		२०७७/०२/२५	मिथित	सक्रिय	कृषि कर्म	
३६३	समाज विकास कृषि समूह	राप्तीसोनारी ४, बिके	२०	प्रकाश नेपाली	९८६८५७६१३४	२०७७/०६/१०	मिथित	सक्रिय	कृषि कर्म	

३६४	मरी माई कृषक समूह	रासीसोनारी ४, बंके	१६	नर बहादुर थारु	१८४३८४७३४	२०७८/०८/०९	मिथित	सक्रिय	कृषि कर्म
३६५	भुवर भवानी कृषि सिचाई समूह	रासीसोनारी ४, बंके	१९	जित बहादुर थारु	१८६७८३२७८६	२०७९/०४/२१	मिथित	सक्रिय	कृषि कर्म
३६६	प्रगतिशिल कृषि सिचाई समूह	रासीसोनारी ४, बंके	३२	टंक बहादुर ओली	-	२०७९/०५/०४	मिथित	सक्रिय	कृषि कर्म
३६७	हरीयाली कृषि सिचाई समूह	रासीसोनारी ४, बंके		मान बहादुर भाण्डारी	१८४४८२३६२९	२०७९/०७/०५	मिथित	सक्रिय	कृषि कर्म
३६८	जागृति कृषक समूह	रासीसोनारी ५, बंके	२१	चन्द्र बहादुर गिरि	-	२०७६/०७/२२	मिथित	सक्रिय	कृषि कर्म
३६९	लालीगुरीस महिला कृषि समूह	रासीसोनारी ५, बंके	४७	गीता थारु	१८६९५९३२४१	२०७५/०५/११	मिथित	सक्रिय	कृषि कर्म
३७०	सुनखोलि महिला कृषक समूह	रासीसोनारी ५, बंके		संगीता चौधरी	१८६४७७९६९५	२०७५/११/१९	मिथित	सक्रिय	कृषि कर्म
३७१	बिहानी महिला कृषक समूह	रासीसोनारी ५, बंके		मन कुमारी थारु	१८४८८२२९९	२०७५/११/१९	मिथित	सक्रिय	कृषि कर्म
३७२	परिवर्तन महिला कृषि समूह	रासीसोनारी ५, बंके	१७	शरना कुमारी थारु	१८४८१०८१४	२०७५/१०/११	मिथित	सक्रिय	कृषि कर्म
३७३	मखमलि महिला कृषि समूह	रासीसोनारी ५, बंके	१६	गीता कुमारी थारु	१८६४८५२५१७	२०/११/२०७५	मिथित	सक्रिय	कृषि कर्म
३७४	सुरक्षा महिला कृषक समूह	रासीसोनारी ५, बंके	१८	सिता डौमी	१८४४८५२३५७	२०/११/२०७५	मिथित	सक्रिय	कृषि कर्म
३७५	लललि कृषि बगर खेति समूह	रासीसोनारी ५, बंके	२०	टंक राज थारु	१८६८००६६९	२६/१०/२०७८	मिथित	सक्रिय	कृषि कर्म
३७६	जनजागरण कृषि समूह	रासीसोनारी ५, बंके	१५	तिल बहादुर घति	१८६६९३३३५५		मिथित	सक्रिय	कृषि कर्म
३७७	सम्झना कृषक समूह	रासीसोनारी ६, बंके	२८	कमला थारु	१८४८०२१८०५	२०६९/०२/०२	मिथित	सक्रिय	कृषि कर्म
३७८	अग्रसर कृषक समूह	रासीसोनारी ६, बंके	१५	सोमती थारु	१८१६५५७२७७	२०७६/१०/०७	मिथित	सक्रिय	कृषि कर्म
३७९	नमुना कृषक समूह	रासीसोनारी ६, बंके	१६	राम कुमारी थारु	१८२२५१०६५१		मिथित	सक्रिय	कृषि कर्म
३८०	चादनी कृषि समूह	रासीसोनारी ६, बंके	२०	प्यारी थारु	-		मिथित	सक्रिय	कृषि कर्म
३८१	संघर्षशिल कृषक समूह	रासीसोनारी ६, बंके	१३	सितन्या थारु	१८२२५७२७८१		मिथित	सक्रिय	कृषि कर्म
३८२	थारु कल्याण कृषक समूह	रासीसोनारी ६, बंके	३२	मन कुमारी थारु			मिथित	सक्रिय	कृषि कर्म
३८३	जनकल्याण कृषक समूह	रासीसोनारी ६, बंके	१९	देखलाल थारु		२०५३/०७/१२	मिथित	सक्रिय	कृषि कर्म
३८४	सुनौलो तरकारी उत्पादन कृषक समूह	रासीसोनारी ६, बंके	१८	सोमती कुमारी चौधरी		२०६३/१०/१५	मिथित	सक्रिय	कृषि कर्म
३८५	प्रगती महिला कृषक समूह	रासीसोनारी ६, बंके	१५	सिता कुमारी बुढाथोकी			मिथित	सक्रिय	कृषि कर्म
३८६	जनकल्याण कृषक समूह	रासीसोनारी ६, बंके	३९	देव लाल थारु			मिथित	सक्रिय	कृषि कर्म
३८७	सम्झना महिला कृषक समूह	रासीसोनारी ६, बंके	२५	सिमला चौधरी			मिथित	सक्रिय	कृषि कर्म
३८८	प्रगतिशील महिला कृषक समूह	रासीसोनारी ६, बंके	१५	किता कुमारी बुढाथोकी			मिथित	सक्रिय	कृषि कर्म
३८९	सुनौलो तरकारी उत्पादन कृषक समूह	रासीसोनारी ६, बंके	२०	सोमती कुमारी थारु			मिथित	सक्रिय	कृषि कर्म
३९०	बगर बारी कृषक समूह	रासीसोनारी ६, बंके		भक्तिराम पाण्डे	१८१२५४८२७२		मिथित	सक्रिय	कृषि कर्म
३९१	कृषि सुधार महिला कृषक समूह	रासीसोनारी ६, बंके	२१	राप प्यारी थारु	१८४४८५२७८७	२०५८/०२/०२	मिथित	सक्रिय	कृषि कर्म
३९२	श्री कोमिला कृषक समूह	रासीसोनारी ७, बंके		अनिता थारु	-		मिथित	सक्रिय	कृषि कर्म
३९३	ताजा तरकारी कृषक समूह	रासीसोनारी ७, बंके	२०	-	१८६६७६९०८९	२०७४/०१/१२	मिथित	सक्रिय	कृषि कर्म
३९४	हरीयाली कृषक समूह	रासीसोनारी ७, बंके	१८	रुमिला कोईराला	-	२०७३/१२/०५	मिथित	सक्रिय	कृषि कर्म
३९५	हरीयाली कृषक समूह	रासीसोनारी ७, बंके		छोटकन्या थारु		२०७३/१२/०५	मिथित	सक्रिय	कृषि कर्म
३९६	हरीयाली कृषक समूह	रासीसोनारी ७, बंके		बिरु थारु	-		मिथित	सक्रिय	कृषि कर्म
३९७	सितल कृषक समूह	रासीसोनारी ७, बंके		खोजलाल थारु			मिथित	सक्रिय	कृषि कर्म
३९८	मितेरी बगर बारी कृषक समूह	रासीसोनारी ७, बंके		मन कुमारी थारु			मिथित	सक्रिय	कृषि कर्म
३९९	गुराश कृषक समूह	रासीसोनारी ७, बंके		देउरीया थारु	-		मिथित	सक्रिय	कृषि कर्म
४००	युवा कृषक समूह	रासीसोनारी ७, बंके		बिनोद मौर्य	-		मिथित	सक्रिय	कृषि कर्म
४०१	प्रगती कृषक समूह	रासीसोनारी ७, बंके		रामपति थारु	-		मिथित	सक्रिय	कृषि कर्म
४०२	चमेली महिला कृषि समूह	रासीसोनारी ७, बंके	२५	बुगी खा	१८६२५३२३७९	२०७५/०५/११	मिथित	सक्रिय	कृषि कर्म
४०३	पोखरा माता कृषक समूह	रासीसोनारी ७, बंके	१६	विष्णु प्रसाद वर्मा	१८२२५१०१०७	२०/६/२०७५	मिथित	सक्रिय	कृषि कर्म
४०४	पोखरा माता कृषक समूह	रासीसोनारी ७, बंके	१६	विष्णु वर्मा	१८२२५१०१०७	२०/६/२०७५	मिथित	सक्रिय	कृषि कर्म
४०५	लालीगुरीस प्रगतिशील कृषक समूह	रासीसोनारी ८, बंके	२२	गौरी पुन	१८४८१६९००	१५/१२/२०७७	मिथित	सक्रिय	कृषि कर्म
४०६	अर्गानिक कृषक समूह	रासीसोनारी ८, बंके	१५	धनवीर कामि	१८४८०६७१८९	२०७६/१०/०४	मिथित	सक्रिय	कृषि कर्म
४०७	जनशक्ति महिला कृषक समूह	रासीसोनारी ८, बंके	१९	भीमा विस्ट	१८४८११९९७	१५/६/२०७५	मिथित	सक्रिय	कृषि कर्म
४०८	दिपज्योति कृषि समूह	रासीसोनारी ८, बंके	२९	चमारो खत्री	१८४८१५३५३	१३/७/२०७५	मिथित	सक्रिय	कृषि कर्म
४०९	भगवती कृषक समूह	रासीसोनारी, बंके		हिम बहादुर खत्री	१७६८२६५६२		मिथित	सक्रिय	कृषि कर्म
४१०	उदैन महिला कृषक समूह	रासीसोनारी, बंके	२१	पवित्रा थारु	१८२२४९१३८३	२०७३/०६/०१	मिथित	सक्रिय	कृषि कर्म
४११	प्रगतिशील महिला कृषक समूह	रासीसोनारी, बंके	१५	मिना बली	१८४८०३४०४९	२१/७/२०७५	मिथित	सक्रिय	कृषि कर्म
४१२	जनचेतना कृषक समूह	रासीसोनारी, बंके		पहलमान बली	१८१५५२२३४२		मिथित	सक्रिय	कृषि कर्म
४१३	कमेया महिला कृषक समूह	रासीसोनारी, बंके	३३	प्यारी थारु	१८४८०८२३५४	२०६१/०६/०५	मिथित	सक्रिय	कृषि कर्म
४१४	हरीयाली खाद्यान्न तरकारी कृषक समूह	रासीसोनारी, बंके	२३	जैकला खड्का	१८४८०३३०४४	१५/७/२०७५	मिथित	सक्रिय	कृषि कर्म
४१५	रामपुर समावेशी बहुउद्देशीय कृषक समूह	रासीसोनारी, बंके	१६	नेन्द्र कुमारी न्यौपाने	१८४८१२९५३४	२६/९/२०७५	मिथित	सक्रिय	कृषि कर्म
४१६	जनशक्ति कृषक समूह	रासीसोनारी, बंके	२१	किश लाल के.सी	१८६८६९२३१७	२२/१०/२०७५	मिथित	सक्रिय	कृषि कर्म
४१७	नमुना कृषक समूह	रासीसोनारी, बंके	२९	पल बहादुर खत्री	१८४८०६६६३	२०७५/०९/१२	मिथित	सक्रिय	कृषि कर्म
४१८	नमुना दलित कृषक समूह	रासीसोनारी, बंके	३०	गंगाराम बि.क	१८६८१३८०८३	२०७५/०४/११	मिथित	सक्रिय	कृषि कर्म
४१९	हरीयाली बहुउद्देशीय कृषक समूह	रासीसोनारी, बंके	१५	सातमति खत्री	१८२४५६८२८८	२५/१०/२०७५	मिथित	सक्रिय	कृषि कर्म
४२०	जनजागरण कृषक समूह	रासीसोनारी, बंके	३५	डम्बर शाही		२०७१/०३/२५	मिथित	सक्रिय	कृषि कर्म

४.३.३ कृषि सहकारी संस्थाहरुको विवरण

क्र.स.	सहकारी संस्थाको नाम	ठेगाना	जम्मा सदस्य संख्या	अध्यक्षको नाम	सम्पर्क नम्बर	दर्ता मिति	सक्रिय/निस्कृय	सहकारीको उद्देश्य	कैफियत
१	शिव शक्ति बहुउद्देश्यीय कृषि स.सं.लि	खजुरा-१ बाँके	४२१	खेम व.राना	९८४८१७८५१०	२०६४/०९/१०	सक्रिय	कृषि सम्बन्धी कार्य वचत ऋण	
२	धनवर्षा सहकारी सं.लि	खजुरा-२ बाँके	१६५	रामचरण वि.सि	९८५८०२४८०९	२०६७/०३/१५	सक्रिय	कृषि सम्बन्धी कार्य वचत ऋण	
३	धुवतारा सहकारी सं.लि	खजुरा-२ बाँके	३१	उद्य व.खत्री	९८४४२७१५२	२०५९/११/२३	सक्रिय	कृषि सम्बन्धी कार्य वचत ऋण	
४	आदर्श कृषक स.सं.लि	खजुरा-२ बाँके	२३७	टिकाराम चपाई	९८४८०२५०३७	२०५६/०२/०६	सक्रिय	कृषि सम्बन्धी कार्य तथा दुग्ध	
५	पुष्प महिला स.सं.लि	खजुरा-२ बाँके	१३४	टिला पौडेल	९८६३१४१३१७	२०६९/०६/१२	सक्रिय	कृषि सम्बन्धी कार्य	
६	हाभो साझा कृषि स.सं.लि	खजुरा-२ बाँके	९०	अम्बर रावत क्षेत्री	९८४८०१०२४८	२०७८/०२/२५	सक्रिय	कृषि सम्बन्धी कार्य	
७	नवदुर्गा कृषि स.सं.लि.	खजुरा-२ बाँके	१०१	मोहन प्र. रिजाल	९८१५५९४५९४	२०६६/०९/०७	सक्रिय	कृषि सम्बन्धी कार्य	
८	नवज्योति साना किसान कृषि स.सं.लि.	खजुरा-२ बाँके	१००६	अमृता मन्ल ठकुरी	९८०४५८९३४२	२०५२/११/२९	सक्रिय	कृषि सम्बन्धी कार्य तथा रासायनिक मल विन्की वितरण	
९	सुर्षोदय सामुदायिक स.सं.लि.	खजुरा-२ बाँके	७२	याम ब.महतरा क्षेत्री	९८४८१४६४२४	२०७९/११/११	सक्रिय	कृषि सम्बन्धी कार्य	
१०	अमर कृषि स.सं.लि.	खजुरा-२ बाँके	१६९	सर्बजित विष्ट	९८५८०२८१३८	२०७२/०३/०२	सक्रिय	कृषि सम्बन्धी कार्य	
११	ब्रागेखरी बहुउद्देश्यीय कृषि स.सं.लि	खजुरा-३ बाँके	५००	कमला न्यौपाने	९८४८००००५५	२०६१/०९/०६	सक्रिय	कृषि सम्बन्धी कार्य वचत ऋण	
१२	पुष्पाञ्जली म.वि.स.सं	खजुरा-३ बाँके	३३२	चिनीमाया कुँवर	९८४४८३९६८०	२०५६/०९/२६	सक्रिय	कृषि सम्बन्धी कार्य	
१३	खजुरा बहुउद्देश्यीय स.सं.लि.	खजुरा-३ बाँके	११४	सुजता खरेल	९८४८१०२२२१	२०७५/१२/१४	सक्रिय	कृषि सम्बन्धी कार्य	
१४	जनता दुग्ध उत्पादन स.सं.लि.	खजुरा-३ बाँके	२४६	भिम व.बास्वा	९८४८१०४४२५	२०५१/०९/२२	सक्रिय	कृषि सम्बन्धी कार्य वचत ऋण	
१५	भद्रकाली महिला वचत स.सं.	खजुरा-२ बाँके	६७	विना देवि सुनार	९८४८०८२१७४	२०६८/०९/२९	सक्रिय	कृषि सम्बन्धी कार्य	
१६	सहकारी संस्था लि. खजुरा	खजुरा-३ बाँके	६१०	निर्मला खनाल	९८४८०५२९४७	२०३५/०३/१६	सक्रिय	कृषि सम्बन्धी कार्य	
१७	माई भगवती कृषि स.सं.लि	खजुरा-५ बाँके	१२५	माया खड्का	९८४८११२२४८		सक्रिय	कृषि सम्बन्धी कार्य	
१८	सैयद कृषि स.सं.	खजुरा-६ बाँके	२७	सम्सु दुबा खान	९८४८१८९१५६	२०७१/०६/०५	सक्रिय	कृषि सम्बन्धी कार्य तथा मल,विउ	
१९	नयाँ समावेशी स.सं.लि	खजुरा-८ बाँके	७१२	तिल कुमारी विष्ट	९८६८०४४००२	२०७२/०८/१४	सक्रिय	कृषि सम्बन्धी कार्य ,मल, पशुपालन	
२०	अष्टम साना किसान कृषि स.सं.लि	खजुरा-८ बाँके	९६३	जिवन कैडेल	९८४८०४३६३८	२०५२/११/२९	सक्रिय	कृषि सम्बन्धी कार्य ,वचत,लगानी	
२१	कालिका बहुउद्देश्यीय स.सं.लि	खजुरा-३ बाँके	४५७	उमा कष्टपति	९८४९४९१६९९	२०६२/०४/२७	सक्रिय	कृषि सम्बन्धी कार्य ,वचत,लगानी	
२२	स्वाल्म्बन वचत तथा ऋण स.सं.लि	खजुरा-७ बाँके	३७९	राम व. खवास	९८४८०७१०७८	२०६६/०७/०५	सक्रिय	कृषि सम्बन्धी कार्य ,वचत,लगानी	
२३	शुभकामना बहुउद्देश्यीय स.सं.लि	खजुरा-३ बाँके	४७४	योग नाथ पौडेल		२०६५/०४/१४	सक्रिय	कृषि सम्बन्धी कार्य	
२४	परोपकार स.सं.लि	खजुरा-४ बाँके	४१	गागन वि.क	९८४८०३०३३२	२०८०/०७/०१	सक्रिय	कृषि सम्बन्धी कार्य ,पशुपन्धी	
२५	खजुरा सैनिक स.सं.लि	खजुरा-४ बाँके	१३१	उमा कुमारी थापा	९८५८०३५२४०	२०६१/०९/१६	सक्रिय	कृषि सम्बन्धी कार्य	
२६	रत्नेना तरकारी उत्पादक कृषि स.सं.ली	कोहलपुर-५	१२००	जयधर पौडेल	९८५८०२६६४८	वि.स. २०६१	सक्रिय	कृषि कार्य	
२७	श्री सूर्यमुखी कृषि स.सं.लि.	कोहलपुर-६		पतिराम थाप	९८४८०२५७१८		सक्रिय	कृषि कार्य	
२८	श्री दिगो कृषि सहकारी सं.लि.	कोहलपुर-१४	४०००	नम बहादुर आले	९८५८०४४३८८	२०६५	सक्रिय	कृषि कार्य	
२९	श्री गंगा जमुना कृषि स.सं.लि.	कोहलपुर-११		नमिता बराल	९८४८०९२१९९		सक्रिय	कृषि कार्य	
३०	श्री नेपाल कृषि स.सं.लि.	कोहलपुर-३	४७१	पार्वती थापा	९८४८०२१५८९	१२/४/२०७०	सक्रिय	कृषि कार्य	
३१	श्री हौसला कृषि सहकारी सं.लि.	कोहलपुर-३						कृषि कार्य	
३२	श्री जुनतारा सशक्तिकरण कृषि स.सं.लि.	कोहलपुर-						कृषि कार्य	
३३	वृत्ति विकास कृषि स.सं.लि.	कोहलपुर-१०	१२००	राम व थाप	९८६२३१९९९७	३०/१२/२०७०	सक्रिय	कृषि कार्य	
३४	श्री छायानाथ कृषि स.सं.लि.	कोहलपुर-२	७६४	ममता भियाल	९८२२४८२०५६	२०७१	सक्रिय	कृषि कार्य	
३५	श्री राष्ट्रिय भुपु शैतिक कृषि स.सं.लि.	कोहलपुर-११							
३६	धुवतारा कृषि स.सं.लि	कोहलपुर-११		नारायण सिग्देल	९८४८०२१५८९	२०७०	सक्रिय	कृषि कार्य	
३७	श्री स्वर्गद्वारी कृषि स.सं.लि	कोहलपुर-११	९००	मेघराज अधिकारी	९८४८०३३४९७	२०७२	सक्रिय	कृषि कार्य	
३८	श्री जयटाकुर बाबा कृषि स.सं.लि	कोहलपुर-१०			९८४८१७११६६		निस्कृय		
३९	श्री जनहित विवेणी कृषि स.सं.लि	कोहलपुर-१४	८३१	अमिता कुमारी बस्फोर	९८६४८१४९८६	८/८/२०६८	सक्रिय	कृषि कार्य	
४०	श्री चन्द्रज्योती सानीमा कृषि स.सं.लि	कोहलपुर-११		यज्ञ महारा	९८६६८३६४६४		निस्कृय		
४१	श्री मर्माली कृषि स.सं.लि	कोहलपुर-९	४६२	मान व राना	९८१४५९८८८५	१०/५/२०६७	सक्रिय	कृषि कार्य	
४२	श्री नागेधरी कृषि सहकारी सं.लि	कोहलपुर-१०	४५०	राम प्रसाद श्रेष्ठ	९८४८०४९१०५	२०७२	सक्रिय	कृषि कार्य	
४३	श्री जनशिक्षा कृषि स.सं.लि	कोहलपुर-२		त्रि प्रसाद जैसी	९८५०२५७०९		सक्रिय	कृषि कार्य	
४४	श्री सयपत्री कृषि स.सं.लि	कोहलपुर-२			९८४८३५४३८		सक्रिय	कृषि कार्य	
४५	श्री मनकामना कृषि स.सं.लि	कोहलपुर-४		सतिदेवी तिम्लिसेना	९८५८०२६६६९		सक्रिय	कृषि कार्य	
४६	श्री शुभलक्ष्मी कृषि उत्पादन स.सं.लि	कोहलपुर-११		राजेन्द्र प्रसाद रिजाल	९८५८०५३०४०		सक्रिय	कृषि कार्य	
४७	श्री कृषक मिलन स.सं.लि	कोहलपुर-१३		खडक बहादुर बलि	९८६४९०४०४४		सक्रिय	कृषि कार्य	
४८	श्री साना किसान कृषि स.सं.लि	कोहलपुर-११		जानकी पुन	९८६८०८४७१९		सक्रिय	कृषि कार्य	
४९	श्री जुनकिरी कृषक स.सं.लि	कोहलपुर-११			९८४८०६१२८४		सक्रिय	कृषि कार्य	
५०	रत्नेना सानाकिसान कृषि स.सं.लि	कोहलपुर-११		चन्द्रकला लामिछाने	९८४८०६०८२७		सक्रिय	कृषि कार्य	
५१	श्री उर्जादिप कृषि स.सं.लि	कोहलपुर-११		अमृता ढकाल			सक्रिय	कृषि कार्य	
५२	श्री जुनी कृषि स.सं.लि	कोहलपुर-४					सक्रिय	कृषि कार्य	
५३	श्री सागर कृषि सहकारी सं.लि	कोहलपुर-१३		सुरेन्द्र बहादुर थापा	९८५८०२०९९३		सक्रिय	कृषि कार्य	
५४	श्री फुलवारी कृषि स.सं.लि	कोहलपुर-४		पल्टन बुढा	९८६८९७७७५९		सक्रिय	कृषि कार्य	
५५	श्री महालक्ष्मी महिला कृषि स.सं.लि	राप्ती सोनारी बडा.१		चित्रा कुमारी कुमाल	९८४८३५०९८९		सक्रिय	कृषि कार्य	
५६	कुसुम सामाजिक उदमी स.सं.लि.	राप्ती सोनारी -१			९८४४९६४८५८		निस्कृय	कृषि कार्य	
५७	साना किसान कृषि सहकारी स.सं.लि	राप्ती सोनारी बडा.२	४२१	अमर गौतम	९८५८०२६४०४	२८/३/२०५५	सक्रिय	कृषि कार्य	
५८	गोशाला कृषि सहकारी	राप्ती सोनारी बडा.२	२०७	शोभाकर गौतम	९८४८१०८६०३	२०७१/०२/३१	सक्रिय	कृषि कार्य	

५९	जननी सामाजिक महिला उद्यमी स.स.लि.	राप्ती सोनारी वडा नं.२	८४९	गणेश बहादुर खत्री	९८४८१७१४९७	११/०२/२०७२	सक्रिय	कृषि कार्य
६०	श्री खाद्यान्न तथा तरकारी उत्पादन कृषि स.स.लि.	राप्ती सोनारी वडा नं.२	४५०	चक्रपानि खड्का	९८४८०१६९१८		सक्रिय	कृषि कार्य
६१	हरलाफाटा कृषि स.स.लि.	राप्ती सोनारी वडा नं.२	१३५	यूवराज खत्री	९८६६७२६०१२		सक्रिय	कृषि कार्य
६२	बैजापुर महिला सामाजिक उद्यमी	राप्ती सोनारी वडा नं.३					निस्कृत	कृषि कार्य
६३	भुवर भवानी बहुउद्देशिय कृषि स.स.लि.	रा.सो.गापा -३	१५००	शिव प्रसाद थारु	९८४८२६००३८	०५/०३/२०६४	सक्रिय	कृषि कार्य
६४	वन तथा वातावरण संरक्षण व.स.स.लि.	रा.सो.गापा -३	५४०	शेर बहादुर थारु	९८४४८५१०४३	२७/९/२०६३	सक्रिय	कृषि कार्य
६५	सुनकोशी सामाजिक महिला उद्यमी स.स.लि.	रा.सो.गापा -४	७४५	दिपा पुन	९८४८२३१०७२	१८/९/२०७०	सक्रिय	सामाजिक उद्यमी
६६	अष्टम साना किसान कृषि स.स.लि.	रा.सो.गापा -४	१४९२	भागिरथी लुङ्गेली	९८४८०९०१११	२०७३ पहिला / अष्टम भाए देखि २०७९	सक्रिय	कृषि कार्य / ऋण लगानी
६७	कन्याशवरी व.कृषि स.स.लि.	रा.सो.गापा -४	१०५८	क्रम बहादुर चौधरी	९८४८०६२१४९	२९/२/२०६४	सक्रिय	कृषि कार्य
६८	अन्सरा सामाजिक उद्यमी महिला स.स.लि.	रा.सो.गापा-५	१०९०	झुपा बिस्ट	९८६८०७८७२८	२४/१/२०७३	सक्रिय	कृषि/पशु उत्पादन
६९	अष्टम साना किसान कृषि स.स.लि.	राप्ती सोनारी -५					सक्रिय	
७०	दिदि बहिन एकता कृषि स.स.लि.	राप्ती सोनारी -५	५००	कमला चौधरी	९८६४७१४३८३	०९/०३/२०६८	सक्रिय	कृषि उत्पादन/वचत
७१	श्री साकार कृषि सहकारी स.स.लि.	राप्ती सोनारी -६					सक्रिय	
७२	नयाँ सामाजिक सृजनाशिल कृषि सहकारी संस्था लि.	राप्ती सोनारी -६	१०५८	दिव्य गुरुड	९८६६२३९९९४	१०/०५/२०६८	सक्रिय	कृषि कार्य
७३	श्री सिद्धेश्वर कृषि स.स.लि.	राप्ती सोनारी -६	७६३	राज बहादुर थारु	९८६८२११७८०	०१/०५/२०६७	सक्रिय	कृषि कार्य/वचत
७४	प्रभा कृषि स.स.लि.	राप्ती सोनारी-६					सक्रिय	
७५	जनउद्धार सहकारी स.स.लि.	राप्ती सोनारी- ६					सक्रिय	
७६	श्री रोशनी सामाजिक उद्यमी स.स.लि.	राप्ती सोनारी -६	७३९	कल्पना रायमाझि	९८४४८७७४७५	०८/०९/२०७०	सक्रिय	सामाजिक उद्यमी/वचत/कृषि कार्य
७७	शिव शक्ति कृषि सहकारी स.स.लि.	राप्ती सोनारी -७	१२५	बिनोद मौर्य	९८६८१६४७३८	०९/०८/२०७०	सक्रिय	कृषि कार्य
७८	परिवर्तन सामाजिक महिला उद्यमी सहकारी स.स.लि.	राप्ती सोनारी -६		पम्फा परियार	९८६४८६७५३९		सक्रिय	
७९	मिलन स्वावलम्बन कृषि स.स.	राप्ती सोनारी -७	३५८	राम शरण थारु	९८४८३५४९७७	२०५५	निस्कृत	वचत तथा ऋण
८०	परिवर्तन सामाजिक महिला उद्यमी स.स.लि.	राप्ती सोनारी -७					सक्रिय	
८१	रोशनी सामाजिक महिला उद्यमी स.स.लि.	राप्ती सोनारी -७					सक्रिय	
८२	मध्येविन्दु मध्यवर्ती कृषि स.स.लि.	राप्ती सोनारी -८	२५०	प्रेम खड्का	९८४८१११९९७	२०७३	सक्रिय	वचत / ऋण
८३	संगिनी सामाजिक महिला उद्यमी स.स.लि.	राप्ती सोनारी -८	११२३	पार्वती कुमारी के.सी	९७४२३२०१७४	०७/०६/२०६९	सक्रिय	सामाजिक उद्यमी
८४	जनसेवा स्वालम्बन व.स.स.लि.	राप्ती सोनारी -८	६०१	मिम बहादुर के.सी	९८४४८४२३५४	२०६३	सक्रिय	वचत / ऋण/कृषि
८५	परोपकार कृषि स.स.लि.	राप्ती सोनारी -८	१०१	जय प्रकाश थारु	९८४८१०४३१९	२०६६	सक्रिय	कृषि कार्य
८६	महादेवपुरी कृषि स.स.लि.	राप्ती सोनारी -८			९८०२३३७२८२		सक्रिय	
८७	अष्टम साना किसान कृषि स.स.लि.	राप्ती सोनारी -८	११११९	हरीश के.सी	९८४८०२८१४१	२८/११/२०५२	सक्रिय	कृषि कार्य/वचत/ऋण
८८	वन तथा वातावरण संरक्षण व.स.स.लि .	राप्ती सोनारी-८	१०५५३	बसन्त कुमार रावत	९८६८०८३५२९	२७/९/२०६३	सक्रिय	कृषि कार्य/वचत/ऋण वन संरक्षण
८९	प्रगतिशिल पशुपालन व.स.स.लि.	राप्ती सोनारी -९	३१५	सुसिला थारु	९८४४८२७४२६	२५/४/२०६५	सक्रिय	पशुपालनमा जोड
९०	महादेपुरी दुग्ध उत्पादन स.स.लि	राप्ती सोनारी -९	१५०	गोकुल ओली	९८६४९०३४५४	२०५१/	सक्रिय	दुग्ध उत्पादन
९१	जनजागरण कृषि स.स.लि	राप्ती सोनारी-९	६५	लिला बहादुर डौगी	९८६८२०८०२१	०२/०७/२०७९	सक्रिय	कृषि कार्य
९२	संघर्षाल सामाजिक व.स.स.लि.	राप्ती सोनारी -९	८८१	भूपेन्द्र बहादुर खड्का	९८४८१३७६१६	२७/६/२०६९	सक्रिय	कृषि कार्य
९३	महिला जनजागरण व.स.स.लि.	राप्ती सोनारी -९	७५०	होम देवकोट	९८५८०२८३६६	३०/१/२०६३	सक्रिय	कृषि कार्य वचत ऋण

४.४ रासायनिक मलको डिलर लिई कारोबार गरेका कृषि सहकारीहरूको विवरण

क्र.स.	डिलरसीप लिई रासायनिक मलको कारोबार गर्ने कृषि सहकारीको नाम	ठेगाना	अध्यक्षको नाम	सम्पर्क नम्बर	कृषि सामग्री संस्था लि.बाट डिलर लिई कारोबार मलको परिमाण (मि.टन)			सल्ट ट्रेडिङ कर्पोरसन लि.बाट डिलर लिई कारोबार मलको परिमाण (मि.टन)			जम्मा रासायनिक मलको कारोबार (मि.टन)			कैफियत
					युरिया	डि.ए.पी	पोटास	युरिया	डि.ए.पी	पोटास	युरिया	डि.ए.पी	पोटास	
					१	नवदुर्गा कृषि सहकारी संस्था लि.	खजुरा २	सेतु प्रसाद शर्मा	९८४८०२४६७६	१६.९००	११.०५०	०.४५०	०.००	
२	परिवार कल्याण सहकारी संस्था लि.	खजुरा २	नर बहादुर खत्री	९८४८०८३४९७	१६.९००	११.०५०	०.४५०	०.००	०.००	०.००	१६.९०	११.०५	०.४५	
३	जागरूक महिला बहुउद्देश्यीय सहकारी संस्था लि.	खजुरा २	दिलमाया वि.क.	९८६८१०५८१९	१६.९००	१०.५५०	१.२५०	८.५५	६.५५	०.१०	२५.३५	१७.१०	१.३५	
४	नयाँ समावेशी सामाजिक उद्यमी महिला सहकारी संस्था लि.	खजुरा ८	तिल कुमारी बिष्ट	९८१४५१६६३६	२४.९००	१५.९००	०.३५०	३३.४५	३५.२५	०.६०	५८.३५	५१.१५	०.९५	
५	शिव शक्ति बहु उद्देश्यीय कृषि सहकारी संस्था लि.	खजुरा १	राम बहादुर शाही	९८१२५०४२३१	३५.४००	२४.०००	०.६५०	४२.५०	२०.७५	१.१०	७७.९०	४४.७५	१.७५	
६	पुनर्वास कृषक तरकारी उत्पादन सहकारी संस्था लि.	खजुरा ७	खिमा केडेल	९८६६७१४९३८	२७.०००	१७.३५०	०.२५०	५४.२०	४८.५०	१.२०	८१.२०	६५.८५	१.४५	

७	मिनिजुली स्वालन कृषक बहुउद्देश्यीय सहकारी संस्था लि.	खजुरा ४	खडक वहादुर बली	१८४०५४२९४	१९,७५०	१३,३००	०.१००	३२.२५	२८.५५	१.२०	५२.००	४१.८५	१.३०
८	सहकारी संस्था लि.	खजुरा ३	राम प्रसाद शर्मा	१८६८२१२३२८	५९,०००	३६,८००	१४,६५०	६९.९५	९५.०५	१.८०	१२८.९५	१३१.८५	१६.४५
९	शुभकामना बहुउद्देश्यीय सहकारी संस्था लि.	खजुरा ३	सुनिता क्षेत्री	१८५००६५४१६	२३,१५०	१६,५५०	०.०००	३३.३०	३१.८०	१.१०	५६.४५	४८.३५	१.१०
१०	कालिका बहुउद्देश्यीय सहकारी संस्था लि.	खजुरा ३	उमा कक्षपति	१८५८०२८०९३	१९,७५०	१३,९५०	०.१००	३४.००	३३.३०	०.९०	५३.७५	४७.२५	१.००
११	सुग्रीदय सामुदायिक कृषि सहकारी संस्था लि.	खजुरा २	याम वहादुर महतारा	१८५८१४६७२४	१६,९००	९,३००	०.१००	५.४०	७.००	०.५०	२२.३०	१६.३०	०.६०
१२	अमर कृषि सहकारी संस्था लि.	खजुरा ३	सर्वजीत विष्ट	१८५८०२८१३८	१७,०००	९,१००	१.०५०	८.८५	६.४०	०.१०	२५.८५	१५.५०	१.१५
१३	माई भगवती कृषि सहकारी संस्था लि.	खजुरा ५	धन वहादुर राना मगर	१८१२४१४८७४	२१,५००	१४,०५०	०.४५०	६.००	७.४०	०.५०	२७.५०	२१.४५	०.९५
१४	साझा फुलवारी सामाजिक महिला सहकारी संस्था लि.	खजुरा ४	वसन्ती सुनार	१८१६५९१७३६	२३,०५०	१६,१००	०.५००	१६.५५	१७.४५	०.७०	३९.६०	३३.५५	१.२०
१५	आदर्श कृषि सहकारी संस्था लि.	खजुरा २	टंक प्रसाद शर्मा	१८४८०२४०३७	१६,९००	११,०५०	१.४५०	६.३५	३.४०	०.३०	२३.२५	१४.४५	१.७५
१६	धनबर्षा कृषि सहकारी संस्था लि.	खजुरा २	राम चरण वि.सी.	१८५८०२४८०९	१८,३५०	१०,८००	०.१००	०.००	०.००	०.००	१८.३५	१०.८०	०.१०
१७	रिमझिम कृषि सहकारी संस्था लि.	खजुरा २	शंकर अधिकारी	१८५८०२६७७९	१८,३५०	१२,८००	१.०००	३.६०	२.५०	०.३०	२१.९५	१५.३०	१.३०
१८	अष्टम साना किसान कृषि सहकारी संस्था लि.	खजुरा ८	राणेश वहादुर शाही	१८५८०३३२३२	२३,४००	१८,६००	०.२५०	३४.२५	३६.२५	०.७०	५७.६५	५४.८५	०.९५
१९	खजुरा सैनिक बहुउद्देश्यीय सहकारी संस्था लि.	खजुरा ४	उमा कुमारी थापा	१८५८०३४२४०	११,१५०	६,७००	०.१००	९.००	६.९५	०.५०	२०.१५	१३.६५	०.६०
२०	बागेश्वरी बहुउद्देश्यीय कृषि बजार सहकारी संस्था लि.	खजुरा ३	कमला देवि शर्मा	१८४८०८००८५	१२,२५०	७,२००	०.२५०	१९.१०	१५.१५	०.३०	३१.३५	२२.३५	०.५५
२१	सुलेमान कृषक सहकारी संस्था लि.	जानकी ३	मेराज अहमद बागवान	१८४८०१८१९२	७,६००	६,९००	०.१५	०.००	०.००	०.००	७.६०	६.९०	०.१५
२२	ओम कृषि सहकारी संस्था लि.	जानकी २	सिताराम कुमी	१८१४५१६९१६	२२,७५	१२,७५	०.८०	४४.३०	२४.०५	१.४०	६८.०५	३७.८०	२.२०
२३	भोलेश्वर उषभोक्ता सहकारी संस्था लि.	जानकी २	ज्वाला प्रसाद खटिक	१८०४५९३१८७	१९,५०	११,६५	०.६५	४४.१०	२८.१०	१.१०	६४.६०	३९.७५	१.७५
२४	जनजागरण बहुउद्देश्यीय सहकारी संस्था लि.	जानकी ५	सिता कुमारी ढकाल	१८४४००४९९४	१६,८५	१२,१५	०.२०	३४.९०	२९.६०	१.२०	५१.७५	४१.७५	१.४०
२५	साझाउँ कृषि सहकारी संस्था लि.	जानकी १	नुर आलम अन्सारी	१८१२४४५२२६	२७,५५	१९,९५	०.३०	०.००	०.००	०.००	२७.५५	१९,९५	०.३०
२६	जनशक्ति बहुउद्देश्यीय सहकारी संस्था लि.	जानकी २	त्रिवेणी बर्मा	१८६८०१५८०७	१९,७०	१०,६५	०.००	०.००	०.००	०.००	१९,७०	१०,६५	०.००
२७	कालिमाई कृषक सहकारी संस्था लि.	जानकी ३	शेर वहादुर	१८६६८४१५७८	१८,८५	१२,१५	१.१०	६.३०	४.१०	०.००	२५.१५	१६.२५	१.१०
२८	रतन कृषि सहकारी संस्था लि.	जानकी ३	अजय कुमार बर्मा	१८६८२४९१५३	२१,३५	१३,४०	०.१०	३२.००	२८,९५	१.००	५३.३५	४२.३५	१.१०
२९	सिद्धि विनायक कृषि सहकारी संस्था लि.	जानकी ३	नन्कौ यादव	१८१६४०७७९४	१८,३५	८,४०	०.१५	०.००	०.००	०.००	१८,३५	८,४०	०.१५
३०	रम्बापुर कृषक सहकारी संस्था लि.	जानकी ३	अनिता श्रेष्ठ	१८४८११२४०७	२१,३५	१३,४०	०.१०	०.००	०.००	०.००	२१,३५	१३,४०	०.१०
३१	जानकी कृषि सहकारी संस्था लि.	जानकी ३	विक्रम भुजौ	१८१९५३७३९०	२१,६०	१३,४०	०.१०	८.२५	७.०५	०.१०	२९,८५	२०,४५	०.२०
३२	गौरी एकता महिला विकास सहकारी संस्था लि.	जानकी ४	सुनिता क्षेत्री	१८४८२१६१५८	२३,३५	१३,६५	०.३५	२१,२५	७.५०	०.३०	४४,६०	२१,१५	०.६५
३३	सगतीकरण महिला उद्यमी सहकारी संस्था लि.	जानकी ४	धर्म थापा	१८१२४०६६३२	२३,४	१३,७	०.४	११,४०	११,७५	०.३०	३४,७५	२५,४०	०.६५
३४	एकता स्वात्मजन बहु कृषि सहकारी संस्था लि.	जानकी ५	सिताराम यादव	१८१९५९०६७२	१९,९	८,९	०.१	१९,६५	६,७५	०.३०	३९,५०	१५,६५	०.४०
३५	समाज जागरण कृषक सहकारी संस्था लि.	जानकी ६	इडुले यादव	१८४८०२४६५२	२३,४	१३,०	०.८	०.००	०.००	०.००	२३,३५	१३,००	०.७५
३६	राम जानकी कृषि सहकारी संस्था लि.	जानकी ६	हृदय राम बर्मा	१८४४७४८९२८	२१,१	११,४	०.५	०.००	०.००	०.००	२१,०५	११,४०	०.५०
३७	आपसी मेलमिलाप कृषि सहकारी संस्था लि.	जानकी ६	नेतराम गडरिया	१८४४८५३७१८	३,२	०,९	०,०	०,००	०,००	०,००	३,२०	०,९०	०,००
३८	अष्टम साना किसान कृषि सहकारी संस्था लि.	जानकी ६	नेतराम गडरिया	१८१२४०५२५७	०,०	०,०	०,०	३२,१५	७,७५	०,३०	३२,१५	७,७५	०,३०
३९	ज्ञान कृषि सहकारी संस्था लि.	डुडुवा ४	महेशा बर्मा	१८५८०४२१०२	१६,३५०	९,५००	०.१००	८५,७५	३१,३०	१.००	१०२,१०	४०,८०	१.१०
४०	सेंदुरामारी कृषक सहकारी संस्था लि.	डुडुवा १	सुरेन्द्र प्रसाद गुप्ता	१८६६८४२८५३	२३,७५०	१७,९००	०.३००	०,००	०,००	०,००	२३,७५	१७,९०	०,३०
४१	राप्ती किसान कृषि सहकारी संस्था लि.	डुडुवा २	राधेश्याम बर्मा	१८१५४३६६२०	२१,३५०	१२,६००	०.८५०	५७,४५	३७,००	१.१०	७८,८०	४९,६०	१.९५
४२	जनश्रयोती महिला बहुउद्देश्यीय सहकारी संस्था लि.	डुडुवा २	अनिता कुमारी	१८०४४६४२५०	१६,१५०	११,९००	०.६५०	०,००	०,००	०,००	१६,१५	११,९०	०,६५
४३	परावती कृषक सहकारी संस्था लि.	डुडुवा २	किसुनलाल मोर्य	१८६६१९०७२१	१८,६००	१३,७५०	०.१००	४४,६५	४४,९५	१,५०	६४,२५	५९,७०	१,६०
४४	किसान कृषि सहकारी संस्था लि.	डुडुवा २	मनोज कुमार बर्मा	१८६८०२३९७०	१७,०००	११,३५०	१,५००	०,००	०,००	०,००	१७,००	११,३५	१,५०
४५	कृषक उपकार बहुउद्देश्यीय सहकारी संस्था लि.	डुडुवा २	ओम प्रकाश चौधरी	१८६८०४०२२६	११,१००	५,८५०	०,५५०	०,००	०,००	०,००	११,१०	५,८५	०,५५
४६	डुडुवा कृषि सहकारी संस्था लि.	डुडुवा ३	नन्कौ प्रसाद यादव	१८४८०७९८००	१७,४००	११,३००	०,०००	२१,१५	१,८५	०,००	३८,५५	१३,१५	०,००
४७	जनमुखी कृषक सहकारी संस्था लि.	डुडुवा ३	अभिनन्दन सोनी	१८४८०५८८१६	१९,६००	१०,४००	०,१००	०,००	०,००	०,००	१९,६०	१०,४०	०,१०
४८	वनकट्टी बहुउद्देश्यीय सहकारी संस्था लि.	डुडुवा ३	जितेन्द्र कांठु	१८६४९२४१०८	१२,१००	८,९००	०,५००	०,००	०,००	०,००	१२,१०	८,९०	०,५०
४९	सैली देवी सहकारी संस्था लि.	डुडुवा ४	शंकर दयाल वैश्य	१८१५४६०९३२	१६,३५०	८,०००	०,२००	०,००	०,००	०,००	१६,३५	८,००	०,२०
५०	साना किसान कृषि सहकारी संस्था लि.	डुडुवा ४	चित्र वहादुर बोहरा	१८०४४०३५२१	१६,३५०	९,०००	०,३००	१९,४०	०,००	०,००	३५,७५	९,००	०,३०
५१	पदमपुर महिला बहुउद्देश्यीय सहकारी संस्था लि.	डुडुवा ५	हेमा थापा	१८६०६१४५३३	१९,३००	१३,९५०	०,५००	०,००	०,००	०,००	१९,३०	१३,९५	०,५०

५२	माता तरकारी उत्पादन सहकारी संस्था लि.	डुडुबा ६	जय पाल मौर्य	१८६००१७७५७	१९,०००	१५,२५०	२,४५०	२३,६५०	९,६०	०,००	४२,६५	२४,८५	२,४५
५३	बकौली कृषि सहकारी संस्था लि.	डुडुबा ६	वेदराम बर्मा	१८१९५६९९५२	१९,२००	१३,७००	०,१००	०,००	०,००	०,००	१९,२०	१३,७०	०,१०
५४	कृष्णा कृषक सहकारी संस्था लि.	डुडुबा ६	गुरुदीन यादव	१८२०४९२००	१८,९५०	१६,५५०	१,१५०	१५,६५	२,४५	०,००	३४,६०	१९,००	१,१५
५५	बलिरपुरी कृषि सहकारी संस्था लि.	डुडुबा ६	उमेश कुमार यादव	१८६६४०७६६	१८,८५०	१६,१५०	१,३५०	१५,३५	८,५०	०,३०	३४,२०	२४,६५	१,६५
५६	जन एकता सामुदायिक बहुउद्देश्यीय सहकारी संस्था लि.	डुडुबा ६	रफिक खॉ	१८१४५७८६५८	१४,६००	९,८००	०,४००	०,००	०,००	०,००	१४,६०	९,८०	०,४०
५७	कम्दी कृषक सहकारी संस्था लि.	डुडुबा ४	भुरौली यादव	१८१२२२२९५२	१६,३५०	९,७५०	०,०००	०,००	०,००	०,००	१६,३५	९,७५	०,००
५८	गरिव नवाज कृषि सहकारी संस्था लि.	डुडुबा ३	समिम खॉ	१८१९०४४७४४	१४,५००	११,१५०	२,०००	२६,१५	१०,८५	०,००	३९,६५	२२,००	२,००
५९	अबध कृषि सहकारी संस्था लि.	डुडुबा २	गोपाल कुमार कुर्मी	१८६४७८०८१५	९,५००	४,४००	०,०००	७,८५	९,९५	०,५०	१७,३५	१४,३५	०,५०
६०	अन्ने कृषि सहकारी संस्था लि.	डुडुबा २	राम नरेश यादव	१८००५१८५४९	१३,५००	७,९००	०,२५०	३,६५	०,८५	०,००	१७,१५	८,७५	०,२५
६१	अमर ज्योति कृषि बहुउद्देश्यीय सहकारी संस्था लि.	बैजनाथ ४	तुलसीराम बेल्वासे	१८६४९१९९४०	३१,७५०	१३,४००	०,४५०	३२,७५	१५,७५	१,३०	६४,५०	२९,१५	१,७५
६२	जानकी प्रमिण उत्पादन कृषि सहकारी संस्था लि.	बैजनाथ ७	दिनेश कुमार धारु	१८२४४६६७११	३०,७५०	१९,७५०	१,०००	६३,६०	६५,३५	२,४०	९४,३५	८५,१०	३,४०
६३	चुलिमालिका कृषि सहकारी संस्था लि.	बैजनाथ ५	प्रेम सुवेदी	१८५८०८८५९९	१९,०००	१०,०००	०,५००	२६,५५	१६,१५	०,८०	४४,५५	२६,१५	१,३०
६४	नौबस्ता साना किसान कृषि सहकारी संस्था लि.	बैजनाथ २	गोरख बहादुर रोका क्षेत्री	१८६८१५५१७९	३१,७५	१५,९०	०,२०	४९,६५	४३,७०	१,३०	८१,४०	५९,६०	१,५०
६५	देउराली कृषक सहकारी संस्था लि.	बैजनाथ ३	सिता रोकाय	१८५२२३५२९८	३४,००	१७,४५	२,००	२७,७०	१९,२०	१,००	६१,७०	३६,६५	३,००
६६	एभरेष्ट कृषि सहकारी संस्था लि.	बैजनाथ ६	लाल बहादुर घर्ती	०८१-४१३००६	११,४००	१०,०००	१,०००	०,००	५,००	०,३०	११,४०	१४,००	१,३०
६७	सहयोगी कृषि सहकारी संस्था लि.	बैजनाथ ५	तिलकरानी धारु	१८००५३४११२	०,०००	०,०००	०,०००	३०,६०	२०,१०	०,९०	३०,६०	२०,१०	०,९०
६८	नवकिरण बहुउद्देश्यीय सहकारी संस्था लि.	बैजनाथ २	प्रदिप राज बुढा	१८६६७२७६८८	३५,०००	२२,६५०	०,९५०	०,००	०,००	०,००	३५,००	२२,६५	०,९५
६९	नवयुग कृषि सहकारी संस्था लि.	बैजनाथ ३	धन बहादुर थापा	१८५८०४६७५२	२२,२५०	१३,६५०	०,३००	०,००	०,००	०,००	२२,२५	१३,६५	०,३०
७०	नवपालुवा बहुउद्देश्यीय सहकारी संस्था लि.	बैजनाथ ४	कौशिल्ला कटायत	१८४८०४३३०९	३६,०००	२२,४००	०,४५०	०,००	०,००	०,००	३६,००	२२,४०	०,४५
७१	जय श्री बागेघरी कृषि सहकारी संस्था लि.	बैजनाथ ८	रिता खत्री	१८४४८६८५९८	३१,०००	१५,२५०	०,७००	०,००	०,००	०,००	३१,००	१५,२५	०,७०
७२	अन्नपूर्ण कृषि सहकारी संस्था लि.	बैजनाथ ८	लोक बहादुर शाही	१८६८२१८६०८	२१,५००	१२,७५०	०,७००	०,००	०,००	०,००	२१,५०	१२,७५	०,७०
७३	दीपलगाण सामाजिक उद्यमी महिला सहकारी संस्था लि.	बैजनाथ ८	तन्मी बली	१८४८०२२९७९	२३,२५०	१२,२५०	०,५००	०,००	०,००	०,००	२३,२५	१२,२५	०,५०
७४	अष्टम साना किसान कृषि सहकारी संस्था लि.	बैजनाथ ६	दिलमाया चौधरी	१८५८०९१००५	०,०००	०,०००	०,०००	११२,१५	९३,२५	३,५०	११२,१५	९३,२५	३,५०
७५	खाधाज तथा तरकारी उत्पादन कृषि सहकारी संस्था लि.	राप्तीसोनारी २	बिमला आचार्य	१८५८०१६९१८	१७,०००	१०,२५०	१,५००	५२,८५	३३,५०	१,४०	६९,८५	४३,७५	२,९०
७६	कन्यधरी कृषक बहुउद्देश्यीय सहकारी संस्था लि.	राप्तीसोनारी ५	कम बहादुर चौधरी	१८१८०६२१४९	३२,५५०	३२,०५०	१,३५०	६२,३०	४८,३५	०,३०	९४,८५	८०,४०	१,६५
७७	भुरभबानी बहुउद्देश्यीय कृषक सहकारी संस्था लि.	राप्तीसोनारी ३	मिन कुमार चौधरी	१८४८२६००३८	३४,५५०	१८,८५०	१,७५०	७२,४५	४४,००	०,५०	१०७,००	६२,८५	२,२५
७८	साकार कृषि सहकारी संस्था लि.	राप्तीसोनारी ६	जमान सिंह बली	१८५८०२८३२१	२९,१५०	१६,१००	२,७५०	५५,५५	४०,३०	१,२०	८४,७०	५६,४०	३,९५
७९	महिला जागरण बहुउद्देश्यीय सहकारी संस्था लि.	राप्तीसोनारी ९	होम बहादुर देवकोटा	१८५८०२८३६६	३३,७००	१९,०५०	१,७५०	३६,३०	१५,३०	०,७०	७०,००	३४,३५	२,४५
८०	सिद्धेश्वर कृषक सहकारी संस्था लि.	राप्तीसोनारी १	संजय पुन	१८६८२७५४५०	३७,९५०	२४,७५०	२,२२५	४९,३०	५०,५५	१,८०	८७,२५	७५,३०	४,०३
८१	महालक्ष्मी महिला कृषि सहकारी संस्था लि.	राप्तीसोनारी १	माया चौधरी	१८५८२८५४६६	२५,५५०	१५,७५०	९,०५०	१७,९५	१४,१५	०,३०	४३,४०	२९,९०	९,३५
८२	जनउधार कृषि सहकारी संस्था लि.	राप्तीसोनारी ६	छल्लु प्रसाद चौधरी	१८५८०२१८०५	३८,२५०	२४,६००	१,५००	०,००	०,००	०,००	३८,२५	२४,६०	१,५०
८३	मिलन स्वालंबन वचत तथा ऋण सहकारी संस्था लि.	राप्तीसोनारी ७	राम शरण धारु	१८५८३५४९७७	३८,३५०	२४,६५०	२,५५०	०,००	०,००	०,००	३८,३५	२४,६५	२,५५
८४	जानसेवा स्वालंबन बहुउद्देश्यीय सहकारी संस्था लि.	राप्तीसोनारी ८	मिम बहादुर केसी	१८४४८५०४८८	३७,४००	१५,६५०	१,०००	०,००	०,००	०,००	३७,४०	१५,६५	१,००
८५	वन तथा बातावरण संरक्षण सहकारी संस्था लि.	राप्तीसोनारी ८	चेत प्रसाद ढांगी	१८४८०५२२७०	३२,९००	१४,९००	१,०००	०,००	०,००	०,००	३२,९०	१४,९०	१,००
८६	शिवशक्ति कृषि सहकारी संस्था लि.	राप्तीसोनारी ७	विनोद कुमार मौर्य	१८६८१६४७३८	१९,२००	२०,०००	१,५००	४२,७५	३०,८५	२,४०	६१,९५	५०,८५	३,९०
८७	प्रभा कृषि सहकारी संस्था लि.	राप्तीसोनारी ६	देव बहादुर खांड टकुरी	१८४८०९४७१४	१९,५००	१७,८५०	१,५००	२४,००	१६,००	०,५०	४३,५०	३३,८५	२,००
८८	रोगनी सामाजिक उद्यमी महिला सहकारी संस्था लि.	राप्तीसोनारी ७	नसरुद्दीन शेण	१८४४८७७७७५	४,०००	८,१००	१,०००	०,००	४,९०	०,३०	४,००	१३,००	१,३०
८९	सहकारी संस्था लि.	कोहलपुर ११	जुल्फेकार अली	०८१-४४००१४	८०,७५	९०,५५	६,००	२१०,१५	२०७,५०	३,९०	२९०,९०	२९८,०५	९,९०
९०	जन विश्वास बहुमुखी सहकारी संस्था लि.	कोहलपुर २	माधव प्रसाद पोखरेल	१८५८०७०१००	०,०००	०,०००	०,०००	४९,३०	४४,९०	०,९०	४९,३०	४४,९०	०,९०
९१	साफल कृषि फर्म	कोहलपुर ४	सफि मो जुजर	१८५८०५४७८६	०,०००	०,०००	०,०००	४०,०५	१२,५०	६,६०	४०,०५	१२,५०	६,६०
९२	श्रीष्टी बहुउद्देश्यीय सहकारी संस्था लि.	कोहलपुर २	टेक बहादुर खत्री	१८४८०३६९८२	४९,७५०	२६,२५०	१,५००	०,००	०,००	०,००	४९,७५	२६,२५	१,५०
९३	जनकल्याण बहुउद्देश्यीय सहकारी संस्था लि.	कोहलपुर ६	हरि बहादुर श्रेष्ठ	१८५८०३०६०९	२८,७५०	१६,२००	०,४००	०,००	०,००	०,००	२८,७५	१६,२०	०,४०
९४	वृद्धविकास कृषि सहकारी संस्था लि.	कोहलपुर १०	खडा कुमारी शर्मा	१८६२३१९९१७	३९,२५०	२७,५५०	१,५५०	०,००	०,००	०,००	३९,२५	२७,५५	१,५५
९५	चेतनशील कृषि सहकारी संस्था लि.	नेपालगंज १७	सरोज बर्मा	१८०४५०७४७२	१५,१५	९,६५	०,२०	२२,९०	१५,५०	०,४०	३८,०५	२५,१५	०,६०
९६	महेन्द्रनगर कृषि सहकारी संस्था लि.	नेपालगंज १४	राम कृष्ण बर्मा	१८१९५३६०६४	२२,००	१४,४०	०,१०	४६,४०	३४,८५	१,४०	६८,४०	४९,२५	१,५०
९७	जिल्सा सहकारी संघ लि.	नेपालगंज १३	प्रेम सुवेदी	०८१-५३४९२०	५२,७०	३०,७०	४,७५	७१,४०	७२,१५	०,५०	१२४,१०	१०२,८५	५,२५

९८	कमलदास बावा कृषि सहकारी संस्था लि.	नेपालगंज २०	सिताराम अहिर	९८८८०३०११०	११.१५	५.७५	०.४०	९.५०	२.०५	०.००	२०.६५	७.८०	०.४०
९९	सन्तोषी माता कृषि सहकारी संस्था लि.	नेपालगंज २०	लक्ष्मी नारायण बर्मा	९८१४५४४११८	१३.१५	९.१०	०.१०	१८.२५	१३.८५	०.८०	३१.४०	२२.९५	०.९०
१००	जय मा ज्वाला कृषक सहकारी संस्था लि.	नेपालगंज १७	धर्मराज यादव	९८४४८२७६२२	१४.६५	१२.३५	०.१०	२५.१०	२२.४५	१.००	३९.७५	३४.९०	१.१०
१०१	जय गुरुदेव सहकारी संस्था लि.	नेपालगंज २२	पंचराम यादव	९८००५६४३०६	०.००	०.००	०.००	२१.०५	७.४०	०.९०	२१.०५	७.४०	०.९०
१०२	साथी स्वतंत्रवन कृषक बहुउद्देश्यीय सहकारी संस्था लि.	नेपालगंज २०	मेघ बहादुर खत्री	९८४८१२८११५	१५.१५	९.८५	०.३५	२०.४०	१९.२५	०.९०	३५.५५	२९.१०	१.२५
१०३	बालाजी उपभोक्ता सहकारी संस्था लि.	नेपालगंज ९	सोमनाथ बर्मा	९८१४४७३००६	२१.४०	१३.१०	०.०५	३४.८५	१४.२५	०.९०	५६.२५	२७.३५	०.९५
१०४	पशुपती बहुउद्देश्यीय सहकारी संस्था लि.	नेपालगंज १८	ज्योति प्रसाद श्रेष्ठ	९८४८०७३४५५	१९.७५	१२.९५	०.१०	३०.४५	२४.४५	०.५०	५०.२०	३७.४०	०.६०
१०५	कान्ति पोखरी कृषि सहकारी संस्था लि.	नेपालगंज २२	खिम बहादुर आले	९८४२६९०४१३	१६.००	९.९५	०.३०	२६.२०	२४.१५	०.८०	४२.२०	३५.१०	१.१०
१०६	जय किसान सहकारी संस्था लि.	नेपालगंज १५	हविष अन्सारी	९८४८०२४५५४	२१.५०	९.८५	०.१०	४१.१५	१८.८०	१.२०	६२.६५	२८.६५	१.३०
१०७	कृष्णसार कृषि सहकारी संस्था लि.	नेपालगंज २	कृष्ण बहादुर मल्ल	९८४८१२९४८७	०.००	०.००	०.००	०.००	०.००	०.००	०.००	०.००	०.००
१०८	श्री अन्न कृषि सहकारी संस्था लि.	नेपालगंज १२	अमुका रैदास	९८१२५९६६०४	१५.००	१०.७०	०.२०	१२.९५	३.७५	०.००	२७.९५	१४.४५	०.२०
१०९	ओमकार कृषि सहकारी संस्था लि.	नेपालगंज १३	बिजय बहादुर कुर्मी	९८४८०३१०२२	१६.५०	१०.७०	०.८५	०.००	०.००	०.००	१६.५०	१०.७०	०.८५
११०	नव उदय कृषि सहकारी संस्था लि.	नेपालगंज १३	अनन्त नाथ भट्टराई	९८५८०२६९६४	२०.०५	१०.३०	०.४५	०.००	०.००	०.००	२०.०५	१०.३०	०.४५
१११	श्री सिर्जना महिला विकास बहुउद्देश्यीय सहकारी संस्था लि.	नेपालगंज १४	मिरा शर्मा	९८१४५८०६४०	६.००	३.१०	०.००	०.००	०.००	०.००	६.००	३.१०	०.००
११२	श्री महाकाली सहकारी संस्था लि.	नेपालगंज १७	रामजस बर्मा	९८१४५४०५१	१५.४०	१०.५०	०.१०	१७.१५	१६.४०	०.६०	३२.५५	२६.९०	०.७०
११३	जय मा दुर्गा सहकारी संस्था लि.	नेपालगंज १७	दिलिप कुमार पाठक	९८४८०२७९६३	१५.१५	११.७५	१.१०	२३.५५	२२.३५	०.८०	३८.७०	३४.१०	१.९०
११४	पौरखी बहुउद्देश्यीय सहकारी संस्था लि.	नेपालगंज १८	संजय कुमार बर्मा	९८४८१३७१८३	१९.७५	१४.२०	०.१०	९.४५	९.७०	०.३०	२९.२०	२३.९०	०.४०
११५	राज कृष्ण सहकारी संस्था लि.	नेपालगंज १९	गोपी प्रसाद यादव	९८६८०२८८५३	११.१५	५.७५	०.४०	०.००	०.००	०.००	११.१५	५.७५	०.४०
११६	जय बागेघरी कृषक सहकारी संस्था लि.	नेपालगंज २०	राम नरेश मौर्धे	९८४८०५२४६३	११.२५	४.३५	०.५५	०.००	०.००	०.००	११.२५	४.३५	०.५५
११७	आस्था बहुउद्देश्यीय सहकारी संस्था लि.	नेपालगंज २०	हरि प्रसाद चालिसे	९८४८१८०७१५	१५.५०	१३.५०	०.९०	०.००	०.००	०.००	१५.५०	१३.५०	०.९०
११८	जमुना कृषि सहकारी संस्था लि.	नेपालगंज २१	एकराम खी	९८१४५४३५१६	१७.७५	११.८५	०.२५	०.००	०.००	०.००	१७.७५	११.८५	०.२५
११९	मुस्कान कृषि सहकारी संस्था लि.	नेपालगंज १५	जाविर अलि बेहना	९८००५१८५४९	१४.००	७.७०	०.६०	५.००	१.४०	०.००	१९.००	९.१०	०.६०
१२०	सिफा कृषि सहकारी संस्था लि.	नेपालगंज २१	सिकन्दर अलि शेण	९८६६२२१०३२	१३.४५	१.८५	०.००	५.००	६.७५	०.४०	१८.४५	८.६०	०.४०
१२१	हाथो सिमिल सहकारी संस्था लि.	नेपालगंज २०	डिल्ली राज रेग्मी	९८५८०२००४८	९.९०	२.५०	०.००	२.४०	२.००	०.३०	१२.३०	४.५०	०.३०
१२२	तपसी कृषि सहकारी संस्था लि.	नरैनापुर ५	राम निवास यादव	९८५८०२५१२१	५.०५	४.६५	१.५०	०.००	०.००	०.००	५.०५	४.६५	१.५०
१२३	राप्ती कृषि सहकारी संस्था लि.	नरैनापुर ५	खेमराज यादव	९८६८१७९४२१	४.७०	५.४०	१.००	०.००	०.००	०.००	४.७०	५.४०	१.००
१२४	जय दुर्गा कृषि सहकारी संस्था लि.	नरैनापुर २	गुरुदयाल मौर्धे	९८६८१७९४३४	४.५५	३.६०	०.७५	०.००	०.००	०.००	४.५५	३.६०	०.७५
१२५	साकार कृषि सहकारी संस्था लि.	नरैनापुर ६	जमान सिंह बली	९८५८०२८३२१	०.००	०.००	०.००	७३.७०	६२.६५	०.५०	७३.७०	६२.६५	०.५०

४.५ बजार विकास, आर्थिक विश्लेषण तथा तथ्यांक विवरण

४.५.१ बालीहरूको क्षेत्रफल, उत्पादन तथा उत्पादकत्व विवरण

सि.नं.	बाली	आ.व.२०७९/८०			आ.व.२०८०/८१			कैफियत
		क्षेत्रफल	उत्पादन	उत्पादकत्व	क्षेत्रफल	उत्पादन	उत्पादकत्व	
१. खाद्यान्न बाली (Cereal Crops)								
१.१	धान (Paddy)							
१.१.१	चैते	३५	१४२.००	४.०६	३५.५	१५४.८०	४.३६	
१.१.२	वर्षे	३०३८२	११०८९४.००	३.६५	३४६७५	१४५६३५.००	४.२०	
१.१.३	घैया	०	०.००		०	०.००		
धानको कुल जम्मा		३०४१७	१११०३६.०	३.६५	३४७११	१४५७८९.८	४.२०	
१.२	मकै (Maize)							
१.२.१	हिउँदै	८०	२६४.५०	३.३१	७२	२३६.८८	३.२९	
१.२.१	बसन्ते	३५७५	११३८५.५०	३.१८	३५८१	२३२७६.५०	६.५०	
१.२.१	वर्षे	५३८०	१६९४७.००	३.१५	५१३०	१६०६२.१०	३.१३	
मकैको कुल जम्मा		९०३५	२८५९७.०	३.१७	८७८३	३९५७५.५	४.५१	
१.३	राहुँ (Wheat)	२३५१०	७९०८९.७०	३.३६	२१५१५	७३०८९.७०	३.४०	
१.४	कोदो (Millet)	०	०.००		०	०.००		
१.५	जौँ (Barley)	६	८.००	१.३३	४.५	५.९४	१.३२	
१.६	फापर (Buckwheat)	०	०.००		०	०.००		

खाद्यान्न बालीको कुल जम्मा		६२९६८	२१८७३१	३.४७	६५०१३	२५८४६१	३.९८
२. नगदे/औद्योगिक बाली (Cash/Industrial)							
२.१	आलु (Potato)						
	बर्षे आलु	०	०.००		०	०.००	
	हिउँदे आलु	३२१०	४३३३५.००	१३.५०	३२१५	४७९०३.५०	१४.९०
आलुको कुल जम्मा		३२१०	४३३३५.०	१३.५०	३२१५	४७९०३.५	१४.९०
२.२	उखु (Sugarcane)	४२	१७५०.००	४१.६७	३८	१६८४.९२	४४.३४
२.३	जुट (Jute)	०	०.००		०	०.००	
२.४	कपास (Cotton)	४.५	५.००	१.११	२	२.००	१.००
२.५	रबर (Rubber)	०	०.००		०	०.००	
नगदे/औद्योगिक बालीको कुल जम्मा		३२५७	४५०९०.०	१३.८५	३२५५	४९५९०.४	१५.२४
३. तेलहन बाली (Oilseed Crops)							
३.१	तोरी (Mustard)	६५१०	६३५०.००	०.९८	६५३४	६५९९.२४	१.०१
३.२	सर्यो तोरी (Sarsoon)	५०	५१.००	१.०२	४५	४१.०	०.९१
३.२	रायो (Rayo)	१७	१५.५०	०.९१	१८	१६.४०	०.९१
३.३	सूर्यमुखी (Sunflower)	८	७.६०	०.९५	५	५.५	१.०९
३.४	तिल (Sesame)	२०	१६.००	०.८०	१९	१८.४	०.९७
३.५	बदाम (Groundnut)	६५०	६४५.००	०.९९	६५१	८०५.०	१.२४
३.६	आलस (Linseed)	७५	६५.००	०.८७	६५	५५.९	०.८६
३.८	निगर-रामतिल (Niger)						
तेलहनको कुल जम्मा		७३३०	७१५०.१	०.९८	७३३७	७५४१.३	१.०३
४. दलहन बाली (Pulses Crops)							
४.१	मसुरो (Lentil)	८२६५	८२१०.००	०.९९	६८८०	६७७३.६	०.९८
४.२	चना (Chick pea)	१२५०	११४५.००	०.९२	१२२५	११९२.८	०.९७
४.३	रहर (Pigeon pea)	१३२०	१३१०.४४	०.९९	१३०५	१३०२.००	१.००
४.४	मास (Black gram)	२८५	२८०.००	०.९८	२७१	२९०.००	१.०७
४.५	खेसरी (Grass pea)	०	०.००		४	३.५०	०.८८
४.६	गहत (Horse gram)	०	०.००		०	०.००	
४.७	भटमास (Soyabean)	०	०.००		१	१.१०	१.१०
४.८	अन्य (Others pulses)	९३०	८१३.५०	०.८७	९०५	८६८.६०	०.९६
दलहन बालीको कुल जम्मा		१२०५०	११७५८.९	०.९८	१०५९१	१०४३१.६	०.९८
५. मसला बाली (Spice Crops)							
५.१	अदुवा (Ginger)	५५	७६७.००	१३.९५	३०	३४८.३६	११.६१
५.२	लसुन (Garlic)	१७०	१३६०.००	८.००	१७२	१५३५.००	८.९२
५.३	बेसार (Turmeric)	१०५	८९२.५०	८.५०	१०८	११३५.००	१०.५१
५.४	पिरो खुर्सानी (Dry Chilli)	१६५	९२५.००	५.६१	१७१	१२४.०४	०.७३
मसला बालीको कुल जम्मा		४९५	३९४४.५	७.९७	४८१	३१४२.४	६.५३
६. तरकारी बाली (Vegetable Crops)							
६.१	फूलगोभी Cauliflower	१०३०	१५३७३.००	१४.९३	९४१	१५६७३.७३	१६.६६
६.२	बन्दा Cabbage	७२५	१२३००.००	१६.९७	७०३	१२३९४.९२	१७.६३
६.३	ब्राकाजली Broccoli	३०	२३८.००	७.९३	२८	२१५.९९	७.७१
६.४	गोलभौंटा Tomato	५८०	८२७०.००	१४.२६	५४०	७२४६.५३	१३.४२
६.५	मूला Radish	२९८	५१६२.००	१७.३२	२७४	५१०६.५८	१८.६४

६.६	मार्फा चौड़ा पात Broad Mustard Leaf	१२५	१४९१.८०	११.९३	११२	८९५.९९	८.००
६.७	गाजर Carrot	७०	६४८.६०	९.२७	६६	७९६.४६	१२.०७
६.८	सलगम Turnip	१५	१५०.५०	१०.०३	१०	११९.५६	११.९६
६.९	भेड़ें खुर्साना Capsicum	१९५	११९४.००	६.१२	१७२	१३८५.०१	८.०५
६.१	केराज Peas	२०५	११८०.००	५.७६	१९१	१३८९.३	७.२७
६.११	सिमी (लहरे) French Beans	२५	१२७.५०	५.१०	२४	१७४.२८	७.२६
६.१२	सिमी (ध्यू सिमी) French Beans-Pole Type	३५	१४८.८०	४.२५	३२	३२२.४३	१०.०८
६.१३	सिमी French beans- bush type	१०	५१.००	५.१०	१०	७१.३४	७.१३
६.१४	सिमी French beans- Sword type	१०	५१.००	५.१०	१०	७५.२६	७.५३
६.१५	सिप्चना Broad Beans	२	१८.७०	९.३५	१	५.९३	५.९३
६.१६	तनेबोडी Asparagus Beans	९५	४४४.१०	४.६७	९१	७०६.३४	७.७६
६.१७	बोडी Cowpea	१४५	१३२१.८०	९.१२	१४०	७१६.१२	५.१२
६.१८	अन्य कोसे वाली Other (Legumes)	१८	९५.२०	५.२९	१४	८२.४६	५.८९
६.१९	कुरिलो Asparagus	२	८.३०	४.१५	१	३.१५	३.१५
६.२	रुख गोलभेंडा Tree tomato	०	०.००		०	०	
६.२१	अकबरे खुर्साना Chilli Akabare	२	७.२०	३.६०	१	५.८९	५.८९
६.२२	खुर्साना Chilli	३२०	१५९५.८०	४.९९	३०३	१६३८.२६	५.४१
६.२३	भिण्डी Okra	३५४	११५४.६०	३.२६	३३०	२३७४.५७	७.२०
६.२४	भाण्टा Brinjal	२४०	१६०४.८०	६.६९	२१९	१६८४.९४	७.६९
६.२५	प्याज Onion	२०५	२२२९.५०	१०.८८	१९१	२५५८.८३	१३.४०
६.२६	काक्रा Cucumber	३३५	५९७६.००	१७.८४	३१२	४४८४.५	१४.३७
६.२७	फर्सी (Pumpkin)	१११	७८६.३०	७.०८	१०७	७५२.०१	७.०३
६.२८	जुकेनी Squash	४५	२९३.३०	६.५२	४२	३३४.५९	७.९७
६.२९	करेला Bitter Gourd	२८२	२६३६.७०	९.३५	२६६	२०५८.२५	७.७४
६.३	परवर Pointed Gourd	४५	३६५.६०	८.१२	४७	२८६.९४	६.११
६.३१	घिरोला Sponge Gourd	१६५	९०३.६०	५.४८	१५४	२०४९.४२	१३.३१
६.३२	तिरैया Ridge Gourd	२१	१०६.३०	५.०६	१९	२०४.८२	१०.७८
६.३३	चिचिण्डा Snake Gourd	३५	३३६.००	९.६०	३२	२६०.९८	८.१६
६.३४	लोका Bottle Gourd	२३२	३२१३.००	१३.८५	२१९	२९५०.२९	१३.४७
६.३५	कुभिण्डो Ash Gourd	२	१०.२०	५.१०	१	८.६३	८.६३
६.३६	बालसम Balsam gourd	०	०.००		०	०	
६.३७	काकरी Kakari	१	७.७०	७.७०	१	८.६३	८.६३
६.३८	कुन्दु Kundru	५	२३.००	४.६०	५	१९.६५	३.९३
६.३९	स्कूस Chayote	०	०.००		०	०	
६.४	खर्बुजा Watermelon	३२	२५०.००	७.८१	३२	६९७.५७	२१.८०
६.४१	अन्य लहरे तरकारी Other (Cucurbits)	१०	६३.८०	६.३८	१०	७६.६४	७.६६
६.४२	सित्तल चिनी Drumsticks	०	०.००		०	०	
६.४३	जिरीको साग Lettuce	५	१७.००	३.४०	५	१९.११	३.८२
६.४४	फनेल पात Fennel leaf	०	०.००		०	०	
६.४५	धनियाँको पात Coriander Leaf	१४५	९३०.००	६.४१	१३५	४३४.१२	३.२२

६.४६	पालक Spinach	१६०	७२५.३०	४.५३	१४९	४७८.९६	३.२१
६.४७	चम्सूर Cress	४५	२३०.८०	५.१३	४२	१६८.९८	४.०२
६.४८	लोडेको साग Amaranthus	१५	७४.८०	४.९९	१४	६५.९९	४.७१
६.४९	मेथी Fenugreek Leaf	१४	८०.६०	५.७६	१३	६३.४५	४.८८
६.५	स्वीचार्ड Swisschard	१५	९५.२०	६.३५	१४	४४.०४	३.१५
६.५१	अन्य साग Others (Leafy Veg.)	१२	८०.५०	६.७१	११	४३.२३	३.९३
६.५२	पिडालु Colocasia	२५	२७१.२०	१०.८५	२४	७५.५	३.१५
६.५३	तरुल Yam	८	११५.००	१४.३८	८	८३.८१	१०.४८
६.५४	हात्ती तरुल Elephant foot yam	१	१०.४०	१०.४०	१	११.०१	११.०१
६.५५	अन्य जरे तरकारी Other (Tubers)	७	३१.८०	४.५४	५	३९.३	७.८६
६.५६	अन्य तरकारी Others(veg.)	१२	४८.००	४.००	१०	८१.३४	८.१३
तरकारी बालीको कुल जम्मा		६५२१	७२५४८.३	११.१३	६०८२	७१४४४.८३	११.७५
७. फलफूल बाली							
७.१ सुन्तलाजात फलफूल							
७.१.१	कागती (Lime)						
	विरुवा लगाएको क्षेत्रफल	५५			५५		
	उत्पादनशिल विरुवाको क्षेत्रफल, उत्पादन र उत्पादकत्व	५०	३५५.००	७.१०	५३	४६०.००	८.६८
७.१.४	निबुवा (Lemon)						
	विरुवा लगाएको क्षेत्रफल	८			८		
	उत्पादनशिल विरुवाको क्षेत्रफल, उत्पादन र उत्पादकत्व	७	५९.५०	८.५०	८	५५.००	६.८८
सुन्तलाजात फलफूलको कुल जम्मा क्षेत्रफल							
विरुवा लगाएको कुल क्षेत्रफल		६३			६३		
उत्पादनशिल विरुवाको कुल क्षेत्रफल, उत्पादन,		५७	४१५	७.२७	६१	५१५	८.४४
७.२ हिउँदे फलफूल बाली							
७.२.१	अनार (Pomegranate)						
	विरुवा लगाएको क्षेत्रफल	१०			१०		
	उत्पादनशिल विरुवाको क्षेत्रफल, उत्पादन र उत्पादकत्व	८	५४.००	६.७५	८	५५.००	६.८८
हिउँदे फलफूलको कुल जम्मा							
विरुवा लगाएको कुल क्षेत्रफल		१०			१०		
उत्पादनशिल विरुवाको कुल क्षेत्रफल,		८	५४	६.७५	८	५५.००	६.८८
७.३ बर्षे फलफूल बाली							
७.३.१	आँप (Mango)						
	विरुवा लगाएको क्षेत्रफल	११५०			११५०		
	उत्पादनशिल विरुवाको क्षेत्रफल, उत्पादन र उत्पादकत्व	१०५०	९९०५.००	९.४३	१०५५	९९५२.००	९.४३
७.३.२	केरा (Banana)						
	विरुवा लगाएको क्षेत्रफल	११५			१२०		
	उत्पादनशिल विरुवाको क्षेत्रफल, उत्पादन र उत्पादकत्व	११०	१७०५.००	१५.५०	९५	१४६५.००	१५.४२

७.३.३	अम्बा (Guava)								
	विरुवा लगाएको क्षेत्रफल	४५			४५				
	उत्पादनशिल विरुवाको क्षेत्रफल, उत्पादन र उत्पादकत्व	३६	३०६.००	८.५०	३५	२९५.००	८.४३		
	मेवा (Papaya)								
७.३.४	विरुवा लगाएको क्षेत्रफल	८			९				
	उत्पादनशिल विरुवाको क्षेत्रफल, उत्पादन र उत्पादकत्व	८	१०५.००	१३.१३	९	११८.००	१३.११		
७.३.५	कटहर (Jackfruit)								
	विरुवा लगाएको क्षेत्रफल	३५			३५				
	उत्पादनशिल विरुवाको क्षेत्रफल, उत्पादन र उत्पादकत्व	३५	३८५.००	११.००	३५	३९५.००	११.२९		
	भुईकटहर (Pineapple)								
७.३.६	विरुवा लगाएको क्षेत्रफल	३			२				
	उत्पादनशिल विरुवाको क्षेत्रफल, उत्पादन र उत्पादकत्व	२	२४.००	१२.००	१.५	१६.००	१०.६७		
७.३.७	लिची (Litchi)								
	विरुवा लगाएको क्षेत्रफल	३७			३५				
	उत्पादनशिल विरुवाको क्षेत्रफल, उत्पादन र उत्पादकत्व	३७	२०५.००	५.५४	३४	२४५.७०	७.२३		
	वर्षे फलफूलको कुल जम्मा								
	विरुवा लगाएको कुल क्षेत्रफल	१३९३			१३९६				
	उत्पादनशिल विरुवाको कुल क्षेत्रफल, उत्पादन, उत्पादकत्व	१२७८	१२६३५.००	९.८९	१२६५	१२४८६.७०	९.८७		
	मह उत्पादन (मारी घर (Bee-hive) संख्या/उत्पादन)	२५१०	५२.७१	०.०२१	२०२०	४५.३८०	०.०२२		
९	च्याउ	१४०२०५	४२०.०	०.००३	१४०२०५	४६५.०	०.००३		

४.५.२ कृषि बजार सम्बन्धी विवरण

१. थोक बजार

क्र.सं.	बजार संचालन गर्ने संस्थाको नाम	ठेगाना	बजार संचालक को नाम	सम्पर्क नम्बर	अनुदानको श्रोत (संघ, प्रदेश र स्थानीय तह) वा निजी	संचालनमा रहेको/नरहेको	कारोबार हुने कृषि उपज/वस्तुहरूको नाम	वार्षिक कारोबार परिमाण (मे.ट.)	बजार लाग्ने दिन (दैनिक/साप्ताहिक/पासिक)	सेवा पुर्याउने पालिका (क्षेत्र) हरू	कैफियत
२	कोहलपुर कृषि उपज बजार स्थल	कोहलपुर, बाँके	उदिराम बली	९८५८०४३७१०	संघ	संचालनमा रहेको			दैनिक	जिल्ला भरी	

२. हाट बजार

क्र.सं.	बजार संचालन गर्ने संस्थाको नाम	ठेगाना	बजार संचालक को नाम	सम्पर्क नम्बर	अनुदानको श्रोत (संघ, प्रदेश र स्थानीय तह) वा निजी	संचालनमा रहेको/नरहेको	कारोबार हुने कृषि उपज/वस्तुहरूको नाम	वार्षिक कारोबार परिमाण (मे.ट.)	बजार लाग्ने दिन (दैनिक/साप्ताहिक/पासिक)	सेवा पुर्याउने पालिका (क्षेत्र) हरू	कैफियत
१	बागेश्वरी कृषि उपज बजार स्थल	बागेश्वरी, खजुरा			प्रदेश र स्थानीय	संचालनमा रहेको				खजुरा	
२	सीतापुर कृषि उपज बजार स्थल	सीतापुर			प्रदेश र स्थानीय	संचालनमा रहेको				खजुरा	
३	हवल्दारपुर कृषि उपज बजार स्थल	शम्सेरगंज			प्रदेश र स्थानीय	संचालनमा रहेको				रामेचीसोनारी	
१	रानीतलाउ तरकारी खुद्रा बजार	नेपालगंज, बाँके			निजी	संचालनमा रहेको			दैनिक	जिल्ला भरी	
५	रमुवापुर पशु हाट बजार	इन्द्रपुर			प्रदेश र स्थानीय	संचालनमा रहेको				जानकी	
६	ढक्रेरी पशु हाट बजार	महादेवपुरी			प्रदेश र स्थानीय	संचालनमा रहेको				त्रेजनाथ	

क्र.सं.	बजार संचालन गर्ने संस्थाको नाम	ठेगाना	बजार संचालकको नाम	सम्पर्क नम्बर	अनुदानको श्रोत (संघ, प्रदेश र स्थानीय तह) वा निजी	संचालनमा रहेको/ नरहेको	कारोबार हुने कृषि उपज/बस्तुहरूको नाम	वार्षिक कारोबार परिमाण (मे.ट.)	सेवा पुर्याउने पालिका (क्षेत्र) हरू	कैफियत	कैफियत
१	राधा कृष्ण कृषि सहकारी संस्था लिमिटेड पुरैनी, बाँके	पुरैनी, बाँके			प्रदेश	संचालनमा रहेको					

४.५.३ भण्डारण, प्रशोधन तथा गोदाम घर पूर्वाधार सम्बन्धी विवरण

१. शीत भण्डारहरूको विवरण

क्र.सं.	कोल्ड संचालन गर्ने संस्थाको नाम	ठेगाना	सम्पर्क व्यक्तिको नाम र फोन नं.		संचालनमा रहेको/नरहेको	अनुदानको श्रोत (संघ, प्रदेश र स्थानीय तह) वा निजी	क्षमता मे.टन.	भण्डारण गरिने बालीवस्तु र परिमाण (परिमाण -मे.टन मा)		रोजगारी श्रृजना	सेवा पुर्याउने पालिका (क्षेत्र) हरू	कैफियत
			सम्पर्क व्यक्तिको नाम	फोन नं.				बाली वस्तुको नाम	परिमाण			
१	भेरी शित भण्डार सहकारी संस्था लि.	कोहलपुर ११, बाँके	टंक प्रसाद गिरी	९८५८०३५५८८	रहेको	संघ	४०००	आलु, तरकारी र फलफूल	४०००	३७	जिल्ला भरी	
२	नेपालगंज कोल्ड स्टोर तथा वायर हाउस प्रा.लि.	जानकी ४, बाँकी	टंक प्रसाद शर्मा	९८५८०२११६६	रहेको	प्रदेश	७५००	खाद्यान्न, आलु, तरकारी, फलफूल र जडिवुटी	७५००	३७	जिल्ला भरी	

२. प्रशोधन केन्द्रहरूको विवरण

क्र.सं.	प्रशोधन केन्द्र संचालन गर्ने संस्थाको नाम	ठेगाना	सम्पर्क व्यक्तिको नाम र फोन नं.		संचालनमा रहेको/नरहेको	अनुदानको श्रोत (संघ, प्रदेश र स्थानीय तह) वा निजी	प्रशोधन क्षमता मे.टन.	प्रशोधन गरिने बालीवस्तु र परिमाण		रोजगारी श्रृजना	सेवा पुर्याउने पालिका (क्षेत्र) हरू	कैफियत
			सम्पर्क व्यक्तिको नाम	फोन नं.				बाली वस्तुको नाम	परिमाण			
१	नमुना खाद्य उद्योग तथा राइस मिल	कोहलपुर १२, बाँके	चन्द्र पुरी	९८४४८५०६२६	रहेको		५००	धान, दलहन	२७०		जिल्ला भरी	
२	प्रगान्ती राइस मिल	कोहलपुर ६, बाँके	हर्मेत खत्री	९८५८०२२२३६	रहेको		१२००	धान, दलहन	७५०		जिल्ला भरी	
३	एस एण्ड एस खाद्य उद्योग	कोहलपुर ११, बाँके	सुदन ढकाल	९८५८०६५१२५	रहेको		१२६०	धान, दलहन	३६०		जिल्ला भरी	
४	शाह राइस मिल	नेपालगंज २१, बाँके	जवाहर लाल शाह	९८५८०२१३१०	रहेको		४३२०	धान	२८८०		जिल्ला भरी	
५	कुटुम्ब राइस मिल	डुडुवा २, बाँके	किताब दिन	९८१९५५९९०६	रहेको		१८००	धान	१८०		जिल्ला भरी	
६	सुनिल राइस मिल	बैजनाथ ८, बाँके	जित बहादुर खत्री	९८५८०२३६१९	रहेको		५४७५	धान	४०००		जिल्ला भरी	
७	निसा राइस मिल	नेपालगंज २१, बाँके	शम्भु कलाम		रहेको		२	धान, गहुँ, मकै	२००		जिल्ला भरी	
८	दहित राइस मिल	बैजनाथ १, बाँके	कालिचरण चौधरी	९८४८२०२६४३	रहेको		८००	धान, दलहन, तोरी	१८२		जिल्ला भरी	
९	अबन्तल राइस मिल	नेपालगंज २१, बाँके	अबन्तल खाँ	९८५४२११३०	रहेको		३५०	धान			जिल्ला भरी	
१०	राइस मिल	खजुरा २, बाँके	कमल खत्री	९८१२५३९५४६	रहेको		२५	धान, गहुँ, मकै, तोरी	६		जिल्ला भरी	
११	राम मंगल राइस एण्ड आयल मिल	नेपालगंज २२, बाँके	कानी तेली	९८५८०२२६७३	रहेको		५४०	धान, तोरी	३६०		जिल्ला भरी	
१२	बन्धु राइस मिल	कोहलपुर ७, बाँके	जाविर खान	९८१९५३९७४७	रहेको		३६००	धान	७२०		जिल्ला भरी	
१३	खनाल राइस मिल	कोहलपुर ९, बाँके	गोपाल प्रसाद खनाल	९८४८०७२६२९	रहेको		१४४०	धान	५४०		जिल्ला भरी	
१४	लना आधुनिक राइस मिल	नेपालगंज १, बाँके	सुनिल शर्मा	९८१४५६३६११	रहेको		३६०	धान, गहुँ	३००		जिल्ला भरी	
१५	श्री जय गणेश राइस मिल	नेपालगंज १, बाँके	राज नारायण बानियाँ	९८५८०२६१०३	रहेको		२४००	धान, गहुँ, मकै, दलहन	२४००		जिल्ला भरी	
१६	हादिक राइस मिल	नेपालगंज १, बाँके	निर्मल कुमार अग्रवाल	९८५८०२०१६३	रहेको		८५००	धान	६०००		जिल्ला भरी	
१७	अमर राइस मिल	नेपालगंज १, बाँके	सुमित गुप्ता	९८४८०१२४४२	रहेको		६००	धान	६००		जिल्ला भरी	
१८	प्रमोद राइस मिल	नेपालगंज १, बाँके	सुशील कुमार गुप्ता	९८१४५४६८८०	रहेको		३००	धान, दलहन, मकै	३००		जिल्ला भरी	
१९	देवभर राइस मिल	नेपालगंज १, बाँके	अरविन्द कुमार साह	९८५८०२२६०३	रहेको		२४००	धान, दलहन, मकै	२४००		जिल्ला भरी	
२०	रमेश राइस मिल	खजुरा ३, बाँके	प्रमोद कुमार काँटु	९८५८०२०७३३	रहेको		१८००	धान, दलहन	१८००		जिल्ला भरी	
२१	जय मनकामना राइस मिल	खजुरा १, बाँके	अशोक गुप्ता		रहेको		१२००	धान	१२००		जिल्ला भरी	
२२	नन्दनी खाद्य उद्योग प्रा.लि.	खजुरा १, बाँके	मन बहादुर बेलवासे	९८४८०२८९९८	रहेको		१४४०	धान	१४४०		जिल्ला भरी	
२३	अन्नपूर्ण राइस एण्ड आयल मिल	खजुरा ३, बाँके	सुधिर कुमार शुक्ला	९८५८०२४०६१	रहेको		३००	धान, तोरी	१२०		जिल्ला भरी	
२४	कक्षपति राइस मिल	खजुरा ३, बाँके	विज्ञान कक्षपति	९८५८०२४३०२	रहेको		४८०	धान	३००		जिल्ला भरी	
२५	आयुषा राइस मिल	कोहलपुर ३, बाँके	अशुमन चौधरी	९८५१२२७४११	रहेको		१०८०	धान	२००		जिल्ला भरी	
२६	हाथो आधुनिक कृषि फर्म	खजुरा ५, बाँके	टंक प्रसाद पाटक	९८०४५१७००८	रहेको			धान	४०		जिल्ला भरी	

३. गोदाम घरहरूको विवरण

क्र.सं.	गोदाम घरको नाम /संस्था	ठेगाना	सम्पर्क व्यक्तिको नाम र फोन नं.		संचालनमा रहेको/नरहेको	अनुदानको श्रोत (संघ, प्रदेश र स्थानीय तह) वा निजी	क्षमता मे.टन.	भण्डारण गरिने बालीवस्तु र परिमाण		रोजगारी श्रृजना	सेवा पुर्याउने पालिका (क्षेत्र) हरू	कैफियत
			सम्पर्क व्यक्तिको नाम	फोन नं.				बाली वस्तुको नाम	परिमाण			
१	श्री खाद्यान्न तथा तरकारी उत्पादन कृषि सहकारी संस्था लिमिटेड	रासिसोनारी २, बाँके	विमला आचार्य	९८५८०२६७३३	रहेको	प्रदेश		खाद्यान्न			रासिसोनारी गा.पा.	
२	श्री सिद्धेश्वर कृषक सहकारी संस्था लिमिटेड	रासिसोनारी ६, बाँके	इश्वर देवी खडका	९८६८०१९८३८	रहेको	प्रदेश		खाद्यान्न			रासिसोनारी गा.पा.	
३	श्री अन्नरा सामाजिक उद्योगी महिला सहकारी संस्था लिमिटेड	रासिसोनारी ५, बाँके	कृष्णी गिरी	९७६८२४७००८	रहेको	प्रदेश		खाद्यान्न			रासिसोनारी गा.पा.	
४	श्री साकार कृषि सहकारी संस्था लि.	रासिसोनारी ६, बाँके	बल बहादुर सुनार	९८५८०८८९०२	रहेको	प्रदेश		खाद्यान्न			रासिसोनारी गा.पा.	
५	नमुना खाद्य उद्योग तथा राइस मिल	कोहलपुर १२, बाँके	चन्द्र पुरी	९८४४८५०६२६	रहेको		५	धान, दलहन			जिल्ला भरी	

१	प्रधानी राइस मिल	कोहलपुर ६, बाँके	हुमंत खत्री	१८५८०२२२३६	रहेको	३२५	धान, दलहन	जिल्ला भरी
७	एस एण्ड एस खाद्य उद्योग	कोहलपुर ११, बाँके	सुदन ढकाल	१८५८०६५१२५	रहेको	५५	धान, दलहन	जिल्ला भरी
८	शाहु राइस मिल	नेपालगंज २१, बाँके	जबाहर लाल शाहु	१८५८०२१३१०	रहेको	१२५०	धान	जिल्ला भरी
९	सुनिल राइस मिल	वैजनाथ ८, बाँके	जित बहादुर खत्री	१८५८०२३६१९	रहेको	१५००	धान	जिल्ला भरी
१०	खनाल राइस मिल	कोहलपुर ९, बाँके	गोपाल प्रसाद खनाल	१८५८०७२६२९	रहेको	११०	धान	जिल्ला भरी
११	लता आधुनिक राइस मिल	नेपालगंज १, बाँके	सुनिल शर्मा	१८५८५६३६९१	रहेको	५०	धान, गहुँ	जिल्ला भरी
१२	श्री जय गणेश राइस मिल	नेपालगंज १, बाँके	राज नारायण बानिया	१८५८०२६१०३	रहेको	२००	धान, गहुँ, मकै, दलहन	जिल्ला भरी
१३	हार्दिक राइस मिल	नेपालगंज १, बाँके	निर्मल कुमार अग्रवाल	१८५८०२०१६३	रहेको	४००	धान	जिल्ला भरी
१४	अमर राइस मिल	नेपालगंज १, बाँके	सुमित गुप्ता	१८५८०१२४४२	रहेको	२००	धान	जिल्ला भरी
१५	प्रमोद राइस मिल	नेपालगंज १, बाँके	सुशील कुमार गुप्ता	१८५८५४८६८०	रहेको	२००	धान, दलहन, मकै	जिल्ला भरी
१६	देवभर राइस मिल	नेपालगंज १, बाँके	अरविन्द कुमार साह	१८५८०२२६०३	रहेको	५००	धान, दलहन, मकै	जिल्ला भरी
१७	रमेश राइस मिल	खजुरा ३, बाँके	प्रमोद कुमार कान्दु	१८५८०२००७३	रहेको	७००	धान, दलहन	जिल्ला भरी
१८	जय मनकामना राइस मिल	खजुरा १, बाँके	अशोक गुप्ता		रहेको	३०	धान	जिल्ला भरी
१९	नन्दी खाद्य उद्योग प्रा.लि.	खजुरा १, बाँके	मन बहादुर बेलबासे	१८५८०२८९९८	रहेको	३००	धान	जिल्ला भरी
२०	अन्नपूर्ण राइस एण्ड आयाल मिल	खजुरा ३, बाँके	सुधिर कुमार शुक्ला	१८५८०२४०६१	रहेको	१००	धान, तोरी	जिल्ला भरी
२१	कञ्जपति राइस मिल	खजुरा ३, बाँके	विज्ञान कञ्जपति	१८५८०२४३०२	रहेको	४००	धान	जिल्ला भरी
२२	आयुषा राइस मिल	कोहलपुर ३, बाँके	अन्यामन चौधरी	१८५१२२७४११	रहेको	५०	धान	जिल्ला भरी

४.५.४ कृषि यन्त्र उपकरण विक्री गर्ने डिलर तथा कष्टम हार्डिरेङ्ग सम्बन्धी विवरण

४.५.४.१ कृषि यन्त्र उपकरण विक्री गर्ने डिलरहरुको विवरण

क्र.स.	कृषि यन्त्र उपकरण विक्री गर्ने डिलरहरुको नाम	ठेगाना	संचालक / प्रोपराईटरको नाम	सम्पर्क नम्बर	विक्री वितरण हुने कृषि यन्त्र उपकरणको नाम	वार्षिक कारोबार रकम रु. हजारमा	रोजगारी श्रृजना	कैफियत
१	कृषि मेसिनरी सोलुसन	नेपालगंज १८, बाँके	पार्वती घिमिरे पौडेल	९८४८०४४४०५	कल्टी/रोटाभेटर, थ्रेसर, पावर/मिनी टिलर, रिपर, सिचाई सम्बन्धी यन्त्र उपकरण	७१७५४	४	
२	एडभान्स कृषि सोलुसन प्रा.लि.	नेपालगंज १८, बाँके	पूर्ण कला	०८१-५५००४६	कल्टी/रोटाभेटर, थ्रेसर, पावर/मिनी टिलर, सिचाई सम्बन्धी यन्त्र उपकरण	४१४७३	६	
३	पृथक मेसिनरी एण्ड सप्लायर्स	नेपालगंज २, बाँके	टिकाराम जैसी		कल्टी/रोटाभेटर, थ्रेसर, पावर/मिनी टिलर, सिचाई सम्बन्धी यन्त्र उपकरण	८२६१८	९	
४	पि. वि. एग्रो ट्रेडर्स	नेपालगंज २४, बाँके	सागर केसी	९८६३०९३८०१	कल्टी/रोटाभेटर, थ्रेसर, पावर/मिनी टिलर, सिचाई सम्बन्धी यन्त्र उपकरण		३	
५	गणपति कन्स्ट्रक्सन एण्ड एग्रिकल्चर मेसिनरी	नेपालगंज, बाँके		९८१६५५७३५०	पावर/मिनी टिलर, रिपर			
६	सन्तोषी मेसिनरी स्टोर्स	नेपालगंज, बाँके		०८१-४११०१३	पम्पेट, मिल मेसिनरी			
७	सिदार्थ मेसिनरी एण्ड हार्डवयर प्रा.लि.	नेपालगंज, बाँके		०८१-५३२७३५	थ्रेसर, रिपर, सिचाई सम्बन्धी यन्त्र उपकरण			
८	नन्द इन्डष्ट्रिज	नेपालगंज १६, बाँके		०८१-५२२४६६ ९८५८०२४६६६	थ्रेसर, कटर, मिल मेसिनरी			

४.५.४.२ कष्टम हार्डिरेङ्ग सम्बन्धी विवरण

क्र.स.	कस्टम हार्डिरेङ्ग सेन्टर संचालन गर्ने संस्थाको नाम	ठेगाना	संचालक/प्रोपराईटरको नाम	सम्पर्क नम्बर	मुख्य मुख्य कृषि यन्त्र उपकरणको नाम र संख्या		लागत रकम रु. हजारमा		अनुदान प्राप्त गरेको भए अनुदान दिने संस्थाको नाम	वार्षिक आम्दानी रकम रु. हजारमा	रोजगारी श्रृजना	कैफियत
					नाम	संख्या	संस्थाको आफ्नै लागत	अनुदान रकम				
१	श्री जनहित कृषक समूह	वैजनाथ ८, बाँके	जगनारायण थारु	९८१४५८९११९	ढुलो ट्याक्टर	१	२५००	२५००	PMAMP, कृषि ज्ञान केन्द्र, बाँके	२००	१०	
					रिपर	१						
					थ्रेसर	१						
					मिनिटिलर/पावर टिलर	१						
					कल्टिभेटर/रोटाभेटर	२						
लेवलर	१											
२	खेतिबारी कृषक समूह	वैजनाथ ८, बाँके	चन्तराम थारु	९८४८०५६५९७	ढुलो ट्याक्टर	१	२०००	२०००	PMAMP	३००	२	
					रिपर	१						
३	हरियालि कृषक समूह	वैजनाथ ७, बाँके	लोहारी थारु	९८२४५२२२८६	ढुलो ट्याक्टर	१	२०००	२०००	PMAMP	२००	१९	
					थ्रेसर	१						
					मिनिटिलर/पावर टिलर	१						
					कल्टिभेटर/रोटाभेटर	२						

४	गरिमामय कृषक समुह	जानकी २, बाँके	सन्तोष गुप्ता	१८२५५६५५१२	दुलो ट्याक्टर थ्रेसर कल्टिभेटर/रोटाभेटर ह्यारो	१ १ २ १	२०००	२०००	PMAMP	१५०	५
५	पुजा कृषि फर्म	खजुरा २, बाँके	सर्वजित विष्ट	१८५८०२८१३८	दुलो ट्याक्टर रिपर थ्रेसर कल्टिभेटर/रोटाभेटर लेबलर टूली	१ १ २ २ १ १	१७००	१०००	PMAMP	३००	३
६	जनचाहना कृषक समुह	डुडुवा ६, बाँके	राधेश्याम मुराउ	१७६८०८१५६९	दुलो ट्याक्टर रिपर सीड क्लीनर कल्टिभेटर/रोटाभेटर	१ १ ३ २	१५००	१५००	PMAMP	२३०	१५
७	श्री हुनमान गढी कृषि सहकारी संस्था लि.	जानकी ३, बाँके	अरुण यादव	१८२०४२९३०५	दुलो ट्याक्टर रिपर कल्टिभेटर/रोटाभेटर	१ १ १	-	१२००	PMAMP	३००	१०
८	श्री परोपकार कृषि सहकारी संस्था लि.	खजुरा ४, बाँके	गगन बहादुर वि.क.	१८४८०३०३३२	दुलो ट्याक्टर रिपर थ्रेसर कल्टिभेटर/रोटाभेटर	१ २ १ २	-	११००	PMAMP	-	५

४.६ कृषि शिक्षा अध्ययन गराउने शिक्षालय, कलेजको सम्बन्धी विवरण

क्र.स.	कृषि शिक्षा अध्ययन गराउने शिक्षालय, कलेजको नाम	ठेगाना	प्रमुखको नाम	सम्पर्क नम्बर	अध्ययन हुने विषय (कृषि, भेटेरीनरी वा दुबै)	अध्ययन हुने शैक्षिक स्तर (जे.टि.ए./प्लस टु वा सो सरह/ ब्याचलर वा सो सरह)	अध्ययनरत विद्यार्थी संख्या	कैफियत
१	श्री जनता उच्च माध्यमिक विद्यालय	खजुरा ३, बाँके	महेन्द्र कुमार खत्री	१८४८०६५०१७	कृषि	जे.टि.ए./प्लस टु वा सो सरह	१५४	
२	प्राकृतिक स्रोत व्यवस्थापन कलेज	खजुरा ३, बाँके	कपिल खनाल	१८५७८३५४३२	कृषि	ब्याचलर	१९८	
३	गोरखा युनाइटेड पब्लिक स्कुल	कोहलपुर २, बाँके	सुस्मिता सुवेदी	०८१५४०१०५	कृषि	ब्याचलर	४९	
४	श्री जय किसान माध्यमिक विद्यालय	नरैनापुर ६, बाँके	सन्तोष कुमार तिवारी	१८५८०७०८६१	कृषि	जे.टि.ए./प्लस टु वा सो सरह	७०	
५	श्री लक्ष्मी माध्यमिक विद्यालय	राप्तीसोनारी २, बाँके	लक्ष्मण आचार्य	१८५८०७००१६	कृषि	जे.टि.ए./प्लस टु वा सो सरह	११७	
६	श्री लक्ष्मी माध्यमिक विद्यालय	कोहलपुर २, बाँके	हेमन्त थापा	१८५८०५९३९८	कृषि	जे.टि.ए./प्लस टु वा सो सरह	९०	
७	नेपालगंज टेक्निकल स्कुल	नेपालगंज ८, बाँके	देवेन्द्र चौधरी	०८१५३७३९७	कृषि	जे.टि.ए./प्लस टु वा सो सरह	६	

४.७ उद्योग तथा कम्पनी सम्बन्धी विवरण

४.७.१ प्राङ्गारिक मल उत्पादन गर्ने उद्योग/कम्पनीहरूको विवरण

क्र.स.	उद्योग/ कम्पनीहरूको नाम	ठेगाना	संचालक/प्रोपराईड टरको नाम	सम्पर्क नम्बर	उत्पादन हुने अर्गानिक मलको नाम (गड्योले मल, अन्य..)	वार्षिक उत्पादन परिमाण (मे.टन)	खपत अवस्था-परिमाण (मे.टन)			प्रचलित दर अनुसार उत्पादनको हुन आउने रकम रु. हजारमा	रोजगारी श्रृजना	कैफियत
							आन्तरिक (जिल्ला भित्र) (परिमाण)	जिल्ला बाहिर (परिमाण)	जिल्ला बाहिर हो भने निर्यात हुने जिल्ला/ठाउँको नाम			
१	धन बर्षा इण्डस्ट्रिज एण्ड बायो टेक्नोलोजी प्रा.लि.	नेपालगंज २०, बाँके	सुदिप सिंह	१८००५३९७८९	जैविक मल	४५	२०-३०	१८	कोशी, लुम्बिनी, कर्णाली तथा सुदूरपश्चिम प्रदेश	३६०००	१५	
२	गौँ सम्बर्द्धन एवं प्राकृतिक खेती स्रोत केन्द्र	नेपालगंज २०, बाँके	पदम कुमार श्रेष्ठ	१८६८२६२७४९	गड्योला मल	३०	३०	-	-	१०५०	२	
३	श्रीजनसिल जेष्ठ नागरिक कृषक समुह	राप्तीसोनारी ५, बाँके	गोपाल गिरी	१८४२६९५८२५	प्राङ्गारिक/जैविक मल	१	०.८-१	-	-	३५	३	
४	एम्बेस्ट अर्गानिक एग्रो फार्म	नेपालगंज १८, बाँके	वीर बहादुर हमाल	१८५८०६८५५५	गड्योला मल	८०	३०-३२	४५-५०	जुम्ला, दाङ, बर्दिया	२०००	५	

४.७.२ बिषादी खुद्रा विक्रेता ईजाजत पत्र प्राप्त एव एग्रीभेट गर्ने व्यवसायीको विवरण

क्र.सं.	एग्रीभेटको नाम	ठेगाना	विक्रेताको नाम	विक्रेताको फोन नम्बर	कैफियत
१	अन्नपूर्ण एग्रीभेट	नेपालगंज, बाँके	भिम प्रसाद सुवेदी	९८५८०२१९७२	
२	हिमालय एग्रीभेट सेन्टर	नेपालगंज, बाँके	हरि कृष्ण घिमिरे	९८४८०२६६२१	
३	सगरमाथा एग्रीभेट सेन्टर	नेपालगंज, बाँके	लक्ष्मी प्रसाद सुवेदी	९८५८०८०४४४	
४	मोर्डन एग्रीटेक्नोलोजी	नेपालगंज, बाँके	तारा खनाल	९८४८०५८०८५	
५	साईनिङ्ग स्टार एग्रीभेट सेन्टर	नेपालगंज, बाँके	तारा बहादुर थापा	९८५८०२४१६८	
६	शशी एग्रीभेट सेन्टर	नेपालगंज, बाँके	दुर्गा प्रसाद गुप्ता	०८१-५२०७४४	
७	शशी एग्री ट्रेडर्स एण्ड सप्लायर्स	नेपालगंज, बाँके	राधेश्याम गुप्ता	०८१-५२०७३५	
८	कृषि भेटेरिनरी सेन्टर	नेपालगंज, बाँके	प्रभाकर गुप्ता	०८१-५२७३५	
९	जय नेपाल एग्रीभेट कन्सर्न	नेपालगंज, बाँके	रामचन्द्र गोडिया	०८१-५२२०८४	
१०	चितवन एग्रीभेट सेन्टर	नेपालगंज, बाँके	उमानाथ दवाडी	०८१-५२२०२८	
११	तिवारी कृषि विकाश फार्म	नेपालगंज, बाँके	बिनोद तिवारी	०८१-५२१७०६	
१२	लम्साल एग्रीट्रेडर्स	नेपालगंज, बाँके	सोमकान्त लम्साल	०८१-५२२७२२	
१३	नेशनल भेट सेन्टर	नेपालगंज, बाँके	विवेक बि.क.	९८५८०३४६७३	
१४	मिसन कृषि भेट सेन्टर	नेपालगंज, बाँके	बिनय बि.क.	९८१३७००७४३	
१५	कुनाल ट्रेडर्स	नेपालगंज, बाँके		९८५८०२०८०७	
१६	त्रिमुर्ति एग्रीभेट सेन्टर	नेपालगंज, बाँके	श्रीधर ज्वाली	०८१-५२२०५५	
१७	विशाल एग्रीभेट सेन्टर	नेपालगंज, बाँके	हरि चरण थारु	९८४८०४६६५८	
१८	मा बागेश्वरी एग्रीभेट सेन्टर	नेपालगंज, बाँके	निरन्जन सिंह	९८४८११४००६	
१९	मुनाल एग्रीभेट कन्सर्न	नेपालगंज, बाँके	रमेश बहादुर शाह	०८१-५२२६२०	
२०	विकाश भेट क्लिनिक	नेपालगंज, बाँके		९८४८००६८५६	
२१	श्रीजन भेट सेन्टर	नेपालगंज, बाँके	मुना भट्टराई	९८५८०४०२४०	
२२	रुपाखेती एग्रीभेट एण्ड सप्लायर्स	नेपालगंज, बाँके	इन्द्र प्रसाद शर्मा	९८५८०२५६०८	
२३	राम्दुत सीड एण्ड पेस्टिसाइड सप्लायर्स	नेपालगंज, बाँके	पुरण बर्मा	९८४८०२८७२८	
२४	मध्यपश्चिम एग्रीभेट सेन्टर	नेपालगंज, बाँके	टेकराज बिष्ट	९८४८०८३१५२	
२५	बागेश्वरी एग्रीभेट सेन्टर	राँझा बाँके	बिष्णु रेग्मी	९८५८०२५९६१	
२६	अमित एग्रीभेट सेन्टर	खजुरा, बाँके	कमल उपाध्याय	९८६६५३७२३४	
२७	पन्त एग्रीभेट सेन्टर	खजुरा बाँके	अशोक पन्त	९८४८०२५०२७	
२८	सुर्य एग्रीभेट सेन्टर	खजुरा, बाँके	पदम बर्मा	०८१-५६०१६२	
२९	सरश्वती एग्रीभेट सेन्टर	जि.गाउँ, बाँके	सरश्वती रिजाल	९८५८०२०११२	
३०	चेतना एग्रीभेट सेन्टर	मदनचोक, वैजनाथ, बाँके	बिष्णु प्रसाद अधिकारी	९८५८०६०६५०	
३१	थापा भेट सेन्टर	जि.गाउँ, बाँके	कमल थापा	९८६४९०७४५०	
३२	बुढाथोकी एग्रीभेट सेन्टर	पिपरी, बाँके	यम बुढाथोकी	९८४८०२४३८१	
३३	रारा पारा एग्रीभेट सेन्टर	कोहलपुर, बाँके	रामलाल रोकाया	९८४८०६०४५८	

३४	गायत्री एग्रीभेट सेन्टर	कोहलपुर, बाँके	दिपक गौतम	९८४८०४९९५२
३५	अधिकारी एग्रीभेट सेन्टर	कोहलपुर, बाँके	नारायण अधिकारी	०८१-५४०१७३
३६	बिर्षा एग्रीभेट सेन्टर	कोहलपुर, बाँके	गोपीलाल वली	९८५८०४६०९८
३७	वली एग्रीभेट सेन्टर	कोहलपुर, बाँके	धर्म वली	९८४८०३१५८९
३८	सृजना एग्रीभेट सेन्टर	कोहलपुर, बाँके	प्रकाश खनाल	९८४८०४५०९७
३९	पब्लिक एग्रीभेट सेन्टर	हवलदारपुर, बाँके	कर्ण प्रिय राणा	९८४८१०३२८३
४०	के.सी. भेट सेन्टर	बनकटवा, बाँके	प्रेम बहादुर खत्री	९८१५५७४१४४
४१	संगीता एग्रीभेट सेन्टर	चाँदनी चोक, बाँके	अमरसिंह थारु	
४२	उत्तम एग्रीभेट सेन्टर	कोहलपुर, बाँके	रामकैलाश थारु	९८४८२५५८१७
४३	कोहिनुर भेट सेन्टर	कोहलपुर, बाँके	भारत शर्मा	९८०४५३८७५८
४४	हाम्रो तिवारी एग्रीभेट सेन्टर	पिपरी, बाँके	विश्व तिवारी	९८५८०६१०२१
४५	ढकाल एग्रीभेट सेन्टर	कोहलपुर, बाँके		९८५८०२५३२२
४६	बशील एग्रीभेट सेन्टर	कोहलपुर, बाँके	दिपक सापकोटा	९८५८०४१४२४
४७	रुक्मेली एग्रीभेट सेन्टर	कोहलपुर, बाँके	खिम प्रसाद पोखरेल	
४८	प्रियता एग्रीभेट सेन्टर	कोहलपुर, बाँके	खगेन्द्र वि.क.	९८४८१२०५६१
४९	हाम्रो ढकाल एग्रीभेट सेन्टर	हवलदारपुर, बाँके		
५०	किसान एग्रीभेट सेन्टर	बनकटवा, बाँके	हरि न्यौपाने	९८४८०००५४८
५१	लुम्बिनी एग्रीभेट एण्ड सप्लायर्स	नेपालगंज, बाँके	किरण खनाल	९८५८०३०४४९
५२	जय बागेश्वरी सीड प्रा.लि.	नेपालगंज, बाँके	कमरुद्दीन राई	९८५८०२७८४९
५३	पुर्णिमा भेट सेन्टर	सम्झना, बाँके	राम बहादुर वली	९८५८०२४१४८
५४	शिव ज्योति एग्रीभेट सेन्टर	सम्झना, बाँके	पुर्णिमा वली	९८४८२८४०३९
५५	मेघा भेट सेन्टर	नेपालगंज-१३, बाँके	श्याम मणि प्र. मण्डल	
५६	सन्दिप एग्रीभेट सेन्टर	सम्झना, बाँके	सन्दिप चौधरी	९८४८०६२६६५
५७	नन्दनी समिक्षा भेट सेन्टर	नेपालगंज-१, बाँके	शशी चन्द्र सापकोटा	९८५८०२२०६६
५८	हेम भेट सेन्टर	फुल्टेका, बाँके	हेम नारायण चौधरी	९८४८०२६४३७
५९	प्रनिषा ओर्गानिक एण्ड एग्री मेडिकल	जानकी, बाँके	नविन भट्टराई	९८५८०२४४४८
६०	तुलसा एग्रीभेट सेन्टर	रासिसोनारी, बाँके	गणेश बहादुर भण्डारी	९८४८२६०३५८
६१	आर एग्रीभेट सेन्टर	कोहलपुर-२, बाँके	राम गोपाल चौधरी	९८१९५९००२२
६२	कृषि सोलुशन	नेपालगंज, बाँके	केशव गैरे	९८५८०४७४७२
६३	तुलसी एग्रीभेट सेन्टर	बैजनाथ-२, बाँके	तुलसी विष्ट	
६४	मिलन एग्रीभेट सेन्टर	बैजनाथ-६, बाँके	दिल्ली बहादुर खड्का	९८४४८६९००३
६५	चन्द्रमा एग्रीभेट सेन्टर	रासिसोनारी-८, बाँके	झुप बहादुर विष्ट	९८५८०२७०१०
६६	वि.सि एग्रीभेट सेन्टर	बैजनाथ-२, बाँके	नरबहादुर बुढाथोकी	
६७	बुढा क्षेत्र भेट सेन्टर	सम्झना चोक, बाँके	रवि बुढा क्षेत्री	९८५८०८२०८२
६८	ग्रीन नेपाल केमिकल प्रा.लि.	नेपालगंज, बाँके	पंकज गुप्ता	९८४८३५३७१६
६९	आरति ट्रेडर्स	नेपालगंज, बाँके	मनोज गोडिया	९८१९५५३१०३

७०	सोनारी एग्रो सेन्टर	रासिसोनारी, बाँके	नोखिराम वली	९८४८२६४८७०
७१	भुपाल एग्रोभेट सेन्टर	बनियामार, बाँके	विरछम ब. थापा.	९८४८१५०७७१
७२	सन्दिप एग्रोभेट सेन्टर	सम्झना चोक, बाँके	मोहनसिंह थारु	९८४८०६२६६५
७३	मानन्धर एग्रो फार्म	नेपालगंज, बाँके	सरोज मानन्धर	९८६६८६७७५८
७४	शर्मा एग्रो सप्लायर्स	कोहलपुर-११, बाँके	प्रेम शर्मा	९८४७९९८१०२
७५	शिवम भेट सेन्टर			९८४८१७६५१८
७६	दर्शन ग्रुप्स प्रा.लि.		कृष्ण दर्शन	९८५८०६९२६५
७७	जे.वि. फिट्स सप्लायर्स		जगत थापा	९८४८४२७०९३
७८	अमृत एग्रो ट्रेडर्स			९८४८२९८९१५
७९	ग्राण्ड एग्रो टेक एण्ड सप्लायर्स प्रा.लि.	नेपालगंज, बाँके		९८५८०३०४४९
८०	सुर्य एग्रो सेन्टर	खजुरा-२ बाँके	माधव चौलागाई	९८६६२८०३६८
८१	अमृत एग्रो ट्रेडर्स प्रा.लि.	नेपालगंज १८, बाँके	सागर शर्मा	९८४८२९८९१४

४.८ विभिन्न स्रोत केन्द्रहरूको विवरण

१. बीउ उत्पादन स्रोत केन्द्रहरूको विवरण

क्र.स.	विउ उत्पादन गर्ने कृषक फर्म, समूह, सहकारी, कम्पनीको नाम	ठेगाना	सम्पर्क व्यक्तिको नाम	सम्पर्क नम्बर	बीउको स्तर	वाली	क्षेत्रफल हे.	उत्पादन (मि.टन)	प्रचलित मूल्य दर अनुसार कुल मूल्य रु. हजारमा	कृषक संख्या	रोजगारी सृजना	कैफियत
१	साथी सिड कम्पनी लि.	वैजनाथ ६, बाँके	मिलन सापकोटा	९८५८०७०७१८	मूल, उन्नत	खाद्यान्न, तेलहन, दलहन	२००	५५०		१५०	१५	
२	ग्लोबल एग्रिटेक नेपाल प्रा.लि.	वैजनाथ ६, बाँके	तेज बहादुर खड्का	९८५८०३२२०९	मूल, उन्नत	खाद्यान्न, तेलहन, दलहन, घाँस, तरकारी	२५०	११००		५००	१४	
३	चित्रवन इन्भेष्टमेन्ट प्रा.लि.	खजुरा ३, बाँके	इधर काफ्ले	९८४१७४३२४६	मूल, उन्नत	खाद्यान्न, तेलहन, दलहन	६०	३००		१००	४	
४	वागेधरी एग्रो सिड प्रा.लि.	नेपालगंज १२, बाँके	सचिदानन्द उपाध्याय	९८५८०३६६७७	मूल, उन्नत	खाद्यान्न, तेलहन, दलहन						
५	साकार कृषि सहकारी संस्था लि.	रासिसोनारी ६, बाँके	त्रल बहादुर सुनार	९८५८०८८९०२	मूल, उन्नत	खाद्यान्न, तेलहन, दलहन						
६	मोडर्न बीउ प्याकेजिंग उद्योग	खजुरा ३, बाँके	किरण खनाल	९८५८०३०४४९	उन्नत	खाद्यान्न, तेलहन, दलहन, तरकारी	९०	१२५		१५०	८	
७	भुवर भवानी बहु उद्देश्यीय कृषक सहकारी संस्था	रासिसोनारी ३, बाँके		९८४८२६००३८	उन्नत	खाद्यान्न, तेलहन, दलहन						
८	वागेधरी बीउ विजन सेन्टर	नेपालगंज १७, बाँके	जगत राम यादव	९८१५५३९५५४	उन्नत							
९	सिद्धेश्वर कृषि सहकारी संस्था लि.	रासिसोनारी ६, बाँके	राज बहादुर थारु	९८६६२११७८०	उन्नत	खाद्यान्न	२०	५५		२८	५	
१०	श्री ऐरावती कृषक सहकारी संस्था लि.	डुडुवा-२, बाँके	किसुन लाल मुरउ	९८६६१९०७२९	उन्नत	खाद्यान्न, तेलहन, दलहन						
११	श्री खाद्यान्न तथा तरकारी उत्पादन कृषि सहकारी संस्था लि.	रासिसोनारी-२ कचनपुर, बाँके	चक्र पानी खड्का	९८४८०१९९१८	उन्नत							
१२	अनसरा सामाजिक उद्योगी महिला सहकारी संस्था लिमिटेड रासिसोनारी ५ बाँके	रासिसोनारी गा.पा. ५	कृष्णी गिरी	९७६६२४७००८	उन्नत	खाद्यान्न, तेलहन, दलहन	१००	११५०		५००	४	
१३	जनजागरण कृषि सहकारी संस्था	खजुरा ३, बाँके	सिता ढकाल	९८४४८०४९९४	उन्नत							
१४	नयाँ सिर्जनशील सामाजिक उद्योगी महिला सहकारी संस्था	रासिसोनारी गा.पा. ९, बाँके		९८६६२३९९४४	उन्नत	खाद्यान्न						
१५	रामदुत सिड्स	नेपालगंज उ.म.न.पा. १, बाँके		९८५८०३८७२८	उन्नत	खाद्यान्न, तेलहन	४	५.५		१	५	
१६	तिवारी एग्रो उद्योग	कोहलपुर ८, बाँके		९८४८०२१२०४	उन्नत	खाद्यान्न	१५	१८००		२०	१०	
१७	कृषक उपकार बहुउद्देश्यीय सहकारी संस्था	डुडुवा २, बाँके			उन्नत							
१८	कालिका ताजा तरकारी कृषक समूह	कोहलपुर २, बाँके		९८४८०५५२२९	उन्नत	खाद्यान्न	३			१८	७	
१९	सहकारी संस्था लि.	खजुरा ३, बाँके		९८६६२१२३२८	उन्नत	खाद्यान्न	७	१०		६०५	७	
२०	साउथ इष्ट एसिएन सिड्स प्रा.लि.	नेपालगंज १०, बाँके		९८६६१५३६६८	उन्नत							
२१	पिमकला नर्सरी तथा पोल्ट्री फर्म	खजुरा २, बाँके		९८४८०४४३०७	उन्नत	घाँस	२.६	२.५		१	१	
२२	वसुन्धरा एग्रोटेक एण्ड सर्भिस प्रा.लि.	कोहलपुर ५, बाँके		९८५८०२६२३९	उन्नत	घाँस	३०	४५		१०	३	

२. मौरी स्रोत केन्द्रहरूको विवरण

क्र.स.	मौरी स्रोत केन्द्र (संस्था) को नाम	ठेगाना	संचालक/ प्रोपराईटरको नाम	सम्पर्क नम्बर	हाल भईरहेका मौरी घर र अन्य मुख्य मुख्य यन्त्र उपकरणको नाम र संख्या		लागत रकम रु. हजारमा		अनुदान प्राप्त गरेको भए अनुदान दिने संस्थाको नाम	वार्षिक कारोबार हुने वस्तुको नाम र संख्या (मह, मौरी घर तथा अन्य)	वार्षिक कारोबार रकम रु. हजारमा	रोजगारी श्रृजना (जना)	कैफियत
					नाम	संख्या	संस्थाको आफ्नै लागत	अनुदान रकम					
१	संजीवनी मौरी फर्म	कोहलपुर-६, बाँके	लिल बहादुर राणा	९८४८०२१९७४	मौरी गोला सहित घर	१२७	२४०	९००	RISMFP, कृषि ज्ञान केन्द्र, बाँके, कोहलपुर नगरपालिका	३.५ मेट्रिक टन मह	२५००	५	
२	ओम शिवशक्ति मौरी फार्म	कोहलपुर-११, बाँके	पुर्मल बस्नेत	९८४८३५१०२४	मौरी गोला सहित घर	८०	१०००	३००	PMAMP, कृषि ज्ञान केन्द्र, बाँके, कोहलपुर नगरपालिका	३ मेट्रिक टन मह	१५००	२	
३	वैजनाथ काठफर्निचर तथा मौरी घर उद्योग	वैजनाथ-५ बनकटवा, बाँके	सिंह बहादुर शाही	९८४८०३५७७७	मौरी गोला सहित घर	२००	१५०	-	RISMFP	६ मेट्रिक टन मह	२५००	६	

३. च्याउ स्रोत केन्द्रहरूको विवरण

क्र.स.	च्याउ स्रोत केन्द्र (संस्था) को नाम	ठेगाना	संचालक/ प्रोपराईटरको नाम	सम्पर्क नम्बर	स्थापना वर्ष	हाल भईरहेका मुख्य मुख्य यन्त्र उपकरणको नाम र संख्या		लागत रकम रु. हजारमा		अनुदान प्राप्त गरेको भए अनुदान दिने संस्थाको नाम	वार्षिक कारोबार वीउको परिमाण (पोका संख्या)	वार्षिक कारोबार रकम रु. हजारमा	रोजगारी श्रृजना (जना)	कैफियत
						नाम	संख्या	संस्थाको आफ्नै लागत	अनुदान रकम					
१	एलिसा विउ तथा च्याउ फार्म	कोहलपुर-५, बाँके	केदार बहादुर के.सि.	९८०४५५४७६१	२०७६/७७	लेमिनार एअर फलो	१	१०००	५०	कृषि ज्ञान केन्द्र, बाँके	५००००	१५००	३	
२	अब्राहम मल्टीप्रोजेक्ट कृषि फर्म	कोहलपुर-२, बाँके	बिनु पुन	९८०८७९८५०२	२०७९/८०	लेमिनार एअर फलो	१	१२००	-	-	२५०००	२०००	४	
						अटोक्लेम	७							
						एसी	१							
३	तिवारी कृषि तथा पशु बहुउद्देशिय फर्म	कोहलपुर-८, बाँके	बिष्णु तिवारी	९८४८०२१२०४	२०७६/७७	एसी	२	३०००	-	-	२०००००	८०००	४	
						याँक	८							
						अटोक्लेम	४							
						लेमिनार एअर फलो	१							

४. नर्सरी स्रोत केन्द्रहरूको विवरण

क्र.स.	नर्सरीको नाम	ठेगाना	संचालक/ प्रोपराईटरको नाम	सम्पर्क नम्बर	स्थापना वर्ष	नर्सरीको किसिम (सुन्तलाजात फलफूल, तरकारी, रुख विरुवा, अन्य फलफूल, पुष्प)	हाल भईरहेका विरुवा र मुख्य मुख्य पुर्बीधारहरूको संख्या		लागत रकम रु. हजारमा		अनुदान प्राप्त गरेको भए अनुदान दिने संस्थाको नाम	वार्षिक कारोबार विरुवाहरूको संख्या	वार्षिक कारोबार रकम रु. हजारमा	रोजगारी श्रृजना (जना)	सेवा पुर्याउने क्षेत्रहरू (जिल्ला भित्र/बाहिर)	कैफियत
							नाम	संख्या	संस्थाको आफ्नै लागत	अनुदान रकम						
१	हिमाली नर्सरी	नेपालगंज १०, बाँके	सिर्जना श्रेष्ठ	९८४८०५६८४८	२०६८	फलफूल, पुष्प, तरकारी, रुख विरुवा	टनेल	६	१०००	२०००	कृषि ज्ञान केन्द्र, बाँके	५० हजार	२५००	१०	बाँके र बर्दिया	
						विरुवा	फलफूल १४० हजार रुख विरुवा १२० हजार									
						हाईटेक टनेल										
२	सुबन नर्सरी	नेपालगंज १८, बाँके	बुद्धिबल श्रेष्ठ	९८४८०२३१३०	२०६९	फलफूल, पुष्प, तरकारी, रुख विरुवा	टनेल	३	५००	-	-	२ लाख	४२५०	३	बाँके, सुर्खेत, सल्यान, प्युठान	
						विरुवा	५० हजार									
						हाईटेक टनेल										
३	हर्बल एगो फरेष्ट्री फर्म प्रा.लि.	खजुरा १, बाँके	इन्द्रा कुमारी श्रेष्ठ	९८४८०२८१३०	२०६५	कृषि, बन, जडिबुटी	टनेल	१५० हजार विरुवा	५००	-	-	१ लाख	४०००	५	बाँके, सुर्खेत, सल्यान, प्युठान	
						हाईटेक टनेल										
						विरुवा										
४	दिपेश नर्सरी	कोहलपुर ३, बाँके	राम दयाल चौधरी	-	२०७१	फलफूल, पुष्प, रुख विरुवा	टनेल	२	१०००	९००	कृषि ज्ञान केन्द्र, बाँके	२ लाख	७५००	५	बाँके, सुर्खेत, सल्यान, प्युठान	
						हाईटेक टनेल	१									
						विरुवा	१५० हजार									
५	चौधरी नर्सरी	नेपालगंज १४, बाँके	प्रभात चौधरी	-	२०६४	फलफूल, रुख विरुवा	टनेल	४० हजार विरुवा	५००	-	-	३५ हजार	१०००	५	बाँके, सुर्खेत, सल्यान, प्युठान	
						हाईटेक टनेल										
						विरुवा										
६	सुबिदिप पुष्प उद्यान	कोहलपुर ३, बाँके	बिष्णु चौधरी	९८४८०५९४४५	२०७८	पुष्प, विरुवा	टनेल	१	७००	५००	कृषि ज्ञान केन्द्र, बाँके, कोहलपुर नगरपालिका	३ हजार	७००	२	बाँके, सुर्खेत, दाङ, कैलाली	
						विरुवा	१० हजार									
७	धारा कृषि तथा नर्सरी फर्म	कोहलपुर १३, बाँके	शान्ति सरा धारा	९८६४९१६४६३	२०७९	पुष्प, विरुवा	विरुवा	६.७ हजार	३२५०	५०००	कोहलपुर नगरपालिका	६ हजार	५८५०	३	बाँके, सुर्खेत, बर्दिया	

४.९ स्थानीय तहमा कार्यरत कृषि प्राविधिक कर्मचारीहरूको विवरण

क्र.सं.	कृषि प्राविधिक कर्मचारीको नाम, थर	ठेगाना	कर्मचारीको पद	स्थायी/करार	सम्पर्क नम्बर	कार्यरत पालिकाको नाम	कृषि शाखाको ईमेल ठेगाना	कैफियत
१	श्री अम्बिका रिजाल	नेपालगंज, बाँके	प्रा.स.	स्थायी	९८६८३९६४०७	नेपालगंज उप-महानगरपालिका		
२	श्री कृति गुप्ता	नेपालगंज, बाँके	ना प्रा.स.	करार	९८६८०७९६७३	नेपालगंज उप-महानगरपालिका		
३	श्री चन्द्र बुढा	कोहलपुर न.पा. २, बाँके	अधिकृत	स्थायी	९८५८०५५६९०	कोहलपुर नगरपालिका	ccb452015@gmail.com	
४	श्री छत्र बहादुर खत्री	कोहलपुर न.पा. ६, बाँके	अधिकृत	स्थायी	८४४८९९९७०	कोहलपुर नगरपालिका		
५	श्री कल्पना नेपाली	कोहलपुर न.पा. ३, बाँके	अधिकृत	स्थायी	९८५७८३८३०३	कोहलपुर नगरपालिका		
६	श्री पुनम पोखरेल	तुलसीपुर न.पा.४, दाङ	प्रा.स.	स्थायी	९८४७२७७८७३	खजुरा गाउँपालिका	pokhrel.punam@gmail.com	
७	श्री भगवती खडका घर्तिमगर	भेरी न.पा.५, जाजरकोट	प्रा.स.	स्थायी	९८४४८८९९२६	खजुरा गाउँपालिका	Bhagawatikhadka713@gmail	
८	श्री तारा प्रसाद डांगी	मधुवन न.पा.९, बर्दिया	ना.प्रा.स.	करार	९८६८०८०८३३	खजुरा गाउँपालिका	tpdangi14@gmail.com	
९	श्री अंकित विद्यकर्मा	खजुरा गा.पा.३, बाँके	ना.प्रा.स.	करार	९८९२४९५७४६	खजुरा गाउँपालिका		
१०	श्री दिपा शाही	कोहलपुर न.पा.१५, बाँके	ना.प्रा.स.	करार	९८६४३४४२५३	खजुरा गाउँपालिका		
११	श्री मनोज मंडल	केकालनी न.पा.४, सप्तरी	प्रा.स.	स्थायी	९८४८०४६९३०	जानकी गाउँपालिका	mandalm397@gmail.com	
१२	श्री दिल बहादुर कार्की	खच्याल १९, मुगु	ना.प्रा.स.	स्थायी	९८६४३४४२५३	जानकी गाउँपालिका		
१३	श्री सुशिल कुमार शर्मा	ने.उ.म.न.पा. १४, बाँके	प्रा.स.	स्थायी	९८५८०६१८००	डुडुवा गाउँपालिका	susil2195@gmail.com	
१४	श्री हनुमान प्रसाद यादव	डुडुवा गा.पा. ६, बाँके	ना.प्रा.स.	स्थायी	९८६४९२४५६३	डुडुवा गाउँपालिका	yadavahanuman87@gmail.com	
१५	श्री साधना थापा क्षेत्री	डुडुवा गा.पा., बाँके	ना.प्रा.स.	करार	९८६६६४५०९३	डुडुवा गाउँपालिका	sadanbhd 2052@gmail.com	
१६	श्री मनुका बोहरा	डुडुवा गा.पा., बाँके	ना.प्रा.स.	करार	९८६७९९१६४०	डुडुवा गाउँपालिका		
१७	श्री सदन भण्डारी	स्वामी कार्तिक २, बाजुरा	ना.प्रा.स.	स्थायी	९८५२६६०६४८	नरैनापुर गाउँपालिका		
१८	श्री मान बहादुर थापा	वैजनाथ २, बाँके	ना.प्रा.स.	करार	९८६८०८४५५३	नरैनापुर गाउँपालिका		
१९	श्री बबिन कुमार खडका	नारायण न.पा. ६, दैलेख	ना.प्रा.स.	करार	९८४९५५७०३३	नरैनापुर गाउँपालिका		
२०	श्री घनश्याम थारु	रासिसोनारी गा.पा ६, बाँके	ना.प्रा.स.	करार	९८६८०७३३९५	नरैनापुर गाउँपालिका		
२१	श्री प्रमोद वि क	भेरी न.पा.५, जाजरकोट	अधिकृत	स्थायी	९८४९३५२९२३	वैजनाथ गाउँपालिका		
२२	श्री विष्णुमाया मल्ल	वैजनाथ १, बाँके	अधिकृत	स्थायी	९८४४८९९४३५	वैजनाथ गाउँपालिका		
२३	श्री रामचन्द्र वानिया		ना.प्रा.स.	करार		वैजनाथ गाउँपालिका		
२४	श्री मोतिराम चौधरी		ना.प्रा.स.	करार		वैजनाथ गाउँपालिका		
२५	श्री चन्द्रा कुमारी डांगी	वैजनाथ ४, बाँके	प्रा.स.	स्थायी	९८४६७४७६४३	रासिसोनारी गाउँपालिका		
२६	श्री महेन्द्र खडका	रापती सोनारी ४, बाँके	ना.प्रा.स.	करार	९७४८६२८०५३	रासिसोनारी गाउँपालिका		
२७	श्री रेशमा चौधरी	रापती सोनारी ४, बाँके	ना.प्रा.स.	करार	९८६४७४३८६९	रासिसोनारी गाउँपालिका		
२८	श्री शोभा थारु	रापती सोनारी ६, बाँके	ना.प्रा.स.	करार		रासिसोनारी गाउँपालिका		
२९	श्री टिकाराम वली	मधुवन ६, बर्दिया	ना.प्रा.स.	करार		रासिसोनारी गाउँपालिका		

४.१० जिल्लामा रहेका सरकारी तथा गैर सरकारी संस्थाहरूको विवरण

क्र.सं.	कार्यालयको नाम	ठेगाना	प्रमुखको नाम	कार्यालयको फोन नं.	कार्यालयको ईमेल ठेगाना	कार्यालयको वेबसाइट	कैफियत
१	जिल्ला प्रशासन कार्यालय बाँके	नेपालगंज, बाँके	खगेन्द्र प्रसाद रिजाल	०८९-५३०९८८	cdonpj@gmail.com	daobanke.moha.gov.np	
२	जिल्ला प्रहरी कार्यालय	नेपालगंज, बाँके		९८५८०९०९१०	bankedpo@gmail.com		
३	कृषि अनुसन्धान निर्देशनालय	खजुरा, बाँके	समिद अहमद	०८९-६२९२२६	doarkhajura.narc@gmail.com	doarkhajura.narc.gov.np	
४	कोसेवाली अनुसन्धान कार्यक्रम	खजुरा, बाँके	अनिल पोखरेल				
५	कृषि व्यवसाय प्रवर्द्धन सहयोग तथा तालिम केन्द्र	खजुरा, बाँके	श्रीधर ज्ञवाली	०८९-५६०४४२	abpstckhajura@gmail.com	abpstc.lumbini.gov.np	
६	बीउ विजन प्रयोगशाला	खजुरा, बाँके	शालिकराम गौतम	०८९-५६०४५०	seedlabkhajura@gmail.com	seedlabkhajura.lumbini.gov.np	
७	माटो तथा मल परिक्षण प्रयोगशाला	खजुरा, बाँके	कोमल शाही	०८९-६०४२३	rstlsm2@gmail.com	soillabkhajura.lumbini.gov.np	
८	वाली संरक्षण प्रयोगशाला	खजुरा, बाँके	शकिल अहमद	०८९-५६०००२	rpplkhajura@gmail.com	ppplkhajura.lumbini.gov.np	
९	जलश्रोत तथा सिंचाई विकास डिभिजन कार्यालय	नेपालगंज, बाँके	राजु अर्याल	०८९-५३०५०३	wriddobanke@gmail.com	wriddobanke.gov.np	
१०	क्वारेन्टाइन कार्यालय	नेपालगंज, बाँके	कफिल अहमद	०८९-४९२००७	nepalgunj@npponepal.gov.np	npponepal.gov.np/pages/116/1369375/	

११	भेरी अस्पताल	नेपालगंज, बाँके	डा. निराजन सुवेदी	०८१-५३४१२०	bherihospital@gmail.com	bherihospital.gov.np
१२	सुशील कोइराला प्रखर क्यान्सर अस्पताल	खजुरा, बाँके	डा. प्रकाश शाह	०८१-५६०२००		https://skpch.gov.np/
१३	भेटेरीनरी अस्पताल तथा पशु सेवा विज्ञ केन्द्र	नेपालगंज, बाँके	कमला अधिकारी	०८१-५२०२५४	vethosbanke@gmail.com	https://banke.vethos.gov.np/
१४	नेपालगंज मेडिकल कलेज	नेपालगंज, बाँके		०८१-५२१५७२	ngmc_npj@wlink.com.np	http://www.ngmc.edu.np/
१५	नेपालगंज भन्सार कार्यालय	नेपालगंज, बाँके	जनार्दन पौडेल	०८१-४१२००१	nepalgunj@customs.gov.np	https://customs.gov.np/nepalgunj
१६	नेपालगंज विमानस्थल	नेपालगंज, बाँके	सुमेत प्रसाद चौधरी	०८१-५६५२१०	nepalgunj_cao@caanepal.gov.np	https://nepalgunj.caanepal.gov.np/
१७	भूमि सुधार तथा मालपोत कार्यालय	नेपालगंज, बाँके	यज्ञ पुरी	१८५८०३३२२५	banke@dolma.gov.np	banke.dolma.gov.np
१८	जिल्ला अदालत बाँके	नेपालगंज, बाँके	श्री भिष्मराज प्रसाई	०८१-५३१२७०	info.dcbanke@supremecourt.gov.np	https://supremecourt.gov.np/court/bankedc
१९	आन्तरिक राजस्व कार्यालय नेपालगंज	नेपालगंज, बाँके	पूर्ण प्रसाद न्यौपाने	०८१-५२०१५९	iro26@ird.gov.np	https://ird.gov.np/branch/iro-nepalgunj
२०	डिभिजन वन कार्यालय, बाँके	नेपालगंज, बाँके	शंकर प्रसाद गुप्ता	०८१-५२०२३०	bankedfo123@gmail.com	https://dfobanke.p5.gov.np/
२१	कृषि सामग्री कम्पनि लि.	नेपालगंज, बाँके		१८४८०५९७७४	nepalgunj@kscl.gov.np	
२२	साल्ट ट्रेडिङ कम्पनि लि.	नेपालगंज, बाँके	मनोज चौधरी	०८१-५३२२२३	saltradingnepalgunj@gmail.com	

बगर खेती प्रवर्द्धन कार्यक्रम



सहकारी मार्फत कृषि प्रसार कार्यक्रम



लक्षित समुदाय विशेष आयआर्जन कार्यक्रम





कृषक अवलोकन भ्रमण

कृषक सम्मान कार्यक्रम



जिल्ला स्तरीय अगुवा कृषक तालिम

स्थानीय तह कृषि प्राविधिसंग अन्तरक्रिया गोष्ठी





स्थानीय तहका कर्मचारीहरुलाई किसान सूचीकरण तथा तथ्यांक अद्यावधिक सम्बन्धी तालिम



संयुक्त अनुगमन तथा मूल्यांकन



बाली उपचार शिविर



मल, बीज तथा विषादी अनुगमन





जिल्लास्तरीय अगुवा कृषक तालिम



स्थानीय तहका कृषि प्राविधिकसंग अन्तरक्रिया गोष्ठी



मुसुरो बिउ बितरण



पि.वि.एस. बीउ आलु दान बितरण



मल अनुगमन



स्थलगत तालिम



विजवृद्धि कार्यक्रम



तुला सिचाई आयोजनाहरूको कमाण्ड क्षेत्रमा बाली सघनता वृद्धि कार्यक्रमको मसुरो बालीको अवलोकन



बीउ, मल तथा विषादी अनुगमन



बाली बस्तु विशेष सघन न्यावसाय उत्पादन क्षेत्र विकास कार्यक्रमबाट वितरित मसुरो बालीको खेती सम्बन्धी NTV बाँकेबाट भिडियो डकुमेन्ट्री तयार गरिदै



बीज वृद्धि कार्यक्रम



वार्षिक कार्यक्रम सार्वजनिकरण २०८०



महिला लक्षित तरकारी किट बितरण



बाली बस्तु विशेष सघन न्यावसायिक उत्पादन क्षेत्र विकास कार्यक्रम अन्तर्गत स्थलगत तालिम

